



Liberté • Égalité • Fraternité
RÉPUBLIQUE FRANÇAISE

Ministère chargé de
l'environnement

Demande d'examen au cas par cas préalable à la réalisation éventuelle d'une évaluation environnementale

Article R. 122-3 du code de l'environnement



N° 14734*03

Ce formulaire sera publié sur le site internet de l'autorité environnementale
Avant de remplir cette demande, lire attentivement la notice explicative

Cadre réservé à l'autorité environnementale

Date de réception :

10/02/2021

Dossier complet le :

10/02/2021

N° d'enregistrement :

2021-10738

1. Intitulé du projet

Rfection d'une cabane agricole et de ses abords

2. Identification du (ou des) maître(s) d'ouvrage ou du (ou des) pétitionnaire(s)

2.1 Personne physique

Nom

Galeher

Prénom

Julien

2.2 Personne morale

Dénomination ou raison sociale

Nom, prénom et qualité de la personne

habilitée à représenter la personne morale

RCS / SIRET

--	--	--	--	--	--	--	--	--	--	--	--	--	--	--	--	--	--	--	--

Forme juridique

Joignez à votre demande l'annexe obligatoire n°1

3. Catégorie(s) applicable(s) du tableau des seuils et critères annexé à l'article R. 122-2 du code de l'environnement et dimensionnement correspondant du projet

N° de catégorie et sous-catégorie	Caractéristiques du projet au regard des seuils et critères de la catégorie (Préciser les éventuelles rubriques issues d'autres nomenclatures (ICPE, IOTA, etc.))
14	Travaux en espace remarquable

4. Caractéristiques générales du projet

Doivent être annexées au présent formulaire les pièces énoncées à la rubrique 8.1 du formulaire

4.1 Nature du projet, y compris les éventuels travaux de démolition

- rfection d'une cabane agricole (hors espace remarquable)
- rfection des cloisons, murs-plein, dalles (espace remarquable).

4.2 Objectifs du projet

Relancer 1 exploitation ostréicole avec
vente au détail et dégustations

4.3 Décrivez sommairement le projet

4.3.1 dans sa phase travaux

Durée des travaux : 5 mois selon les conditions
environnantes

- Réhabilitation mureau/collonade du bâtiment
- Réfection des dégorgements et dalle béton
côté Est.
- Sécurisation du bâtiment et accès aux
dégorgements + claus par remblai terre pierre
côté Nord

4.3.2 dans sa phase d'exploitation

Exploitation classique d'1/2 coque
ostréicole : activité vente et emporter
et dégustations

4.4 A quelle(s) procédure(s) administrative(s) d'autorisation le projet a-t-il été ou sera-t-il soumis ?
 La décision de l'autorité environnementale devra être jointe au(x) dossier(s) d'autorisation(s).

- Permis d'aménager
 - Concessions cultures jarrais

4.5 Dimensions et caractéristiques du projet et superficie globale de l'opération - préciser les unités de mesure utilisées

Grandeurs caractéristiques	Valeur(s)
Superficie globale projet. 2797 m ²	
bâtiment : 75 m ²	
hauteurs : 4,50	
Surface côté Est 105 m ² ≈	
base plan côté 130 m ² ≈	

4.6 Localisation du projet

Adresse et commune(s)
 d'implantation

Jurassien de
 la Gare
 17590 Ars en
 Rd

Coordonnées géographiques¹

Long. 46° 12' 07" 8.3 Lat. 1 29' 09" 53

Pour les catégories 5° a), 6° a), b) et c), 7° a), b) 9° a), b), c), d), 10°, 11° a) b), 12°, 13°, 22°, 32°, 34°, 38° ; 43° a), b) de l'annexe à l'article R. 122-2 du code de l'environnement :

Point de départ :

Long. ___ ° ___ ' ___ " ___ Lat. ___ ° ___ ' ___ " ___

Point d'arrivée :

Long. ___ ° ___ ' ___ " ___ Lat. ___ ° ___ ' ___ " ___

Communes traversées :

Joignez à votre demande les annexes n° 2 à 6

4.7 S'agit-il d'une modification/extension d'une installation ou d'un ouvrage existant ?

Oui

Non

4.7.1 Si oui, cette installation ou cet ouvrage a-t-il fait l'objet d'une évaluation environnementale ?

Oui

Non

4.7.2 Si oui, décrivez sommairement les différentes composantes de votre projet et indiquez à quelle date il a été autorisé ?

[Empty box for project description and authorization date]

¹ Pour l'outre-mer, voir notice explicative

5. Sensibilité environnementale de la zone d'implantation envisagée

Afin de réunir les informations nécessaires pour remplir le tableau ci-dessous, vous pouvez vous rapprocher des services instructeurs, et vous référer notamment à l'outil de cartographie interactive CARMEN, disponible sur le site de chaque direction régionale.

Le site Internet du ministère en charge de l'environnement vous propose, dans la rubrique concernant la demande de cas par cas, la liste des sites internet où trouver les données environnementales par région utiles pour remplir le formulaire.

Le projet se situe-t-il : **Oui** **Non** **Lequel/Laquelle ?**

*

Dans une zone naturelle d'intérêt écologique, faunistique et floristique de type I ou II (ZNIEFF) ?	<input checked="" type="checkbox"/>	<input type="checkbox"/>	voir carte ci-jointe
En zone de montagne ?	<input type="checkbox"/>	<input checked="" type="checkbox"/>	
Dans une zone couverte par un arrêté de protection de biotope ?	<input type="checkbox"/>	<input checked="" type="checkbox"/>	
Sur le territoire d'une commune littorale ?	<input checked="" type="checkbox"/>	<input type="checkbox"/>	
Dans un parc national, un parc naturel marin, une réserve naturelle (nationale ou régionale), une zone de conservation halieutique ou un parc naturel régional ?	<input type="checkbox"/>	<input checked="" type="checkbox"/>	
Sur un territoire couvert par un plan de prévention du bruit, arrêté ou le cas échéant, en cours d'élaboration ?	<input type="checkbox"/>	<input checked="" type="checkbox"/>	
Dans un bien inscrit au patrimoine mondial ou sa zone tampon, un monument historique ou ses abords ou un site patrimonial remarquable ?	<input type="checkbox"/>	<input checked="" type="checkbox"/>	
Dans une zone humide ayant fait l'objet d'une délimitation ?	<input checked="" type="checkbox"/>	<input type="checkbox"/>	zone de marais

Dans une commune couverte par un plan de prévention des risques naturels prévisibles (PPRN) ou par un plan de prévention des risques technologiques (PPRT) ? Si oui, est-il prescrit ou approuvé ?	<input checked="" type="checkbox"/>	<input type="checkbox"/>	
Dans un site ou sur des sols pollués ?	<input type="checkbox"/>	<input checked="" type="checkbox"/>	
Dans une zone de répartition des eaux ?	<input type="checkbox"/>	<input checked="" type="checkbox"/>	
Dans un périmètre de protection rapprochée d'un captage d'eau destiné à la consommation humaine ou d'eau minérale naturelle ?	<input type="checkbox"/>	<input checked="" type="checkbox"/>	
Dans un site inscrit ?	<input checked="" type="checkbox"/>	<input type="checkbox"/>	
Le projet se situe-t-il, dans ou à proximité :	Oui	Non	Lequel et à quelle distance ?
D'un site Natura 2000 ?	<input checked="" type="checkbox"/>	<input type="checkbox"/>	
D'un site classé ?	<input checked="" type="checkbox"/>	<input type="checkbox"/>	

#

6. Caractéristiques de l'impact potentiel du projet sur l'environnement et la santé humaine au vu des informations disponibles

6.1 Le projet envisagé est-il susceptible d'avoir les incidences notables suivantes ?

Veillez compléter le tableau suivant :

Incidences potentielles		Oui	Non	De quelle nature ? De quelle importance ? Appréciez sommairement l'impact potentiel
Ressources	Engendre-t-il des prélèvements d'eau ? Si oui, dans quel milieu ?	<input checked="" type="checkbox"/>	<input checked="" type="checkbox"/>	<i>pusé d'eau à la mer pour alimenter le dégorgoir</i>
	Impliquera-t-il des drainages / ou des modifications prévisibles des masses d'eau souterraines ?	<input type="checkbox"/>	<input checked="" type="checkbox"/>	
	Est-il excédentaire en matériaux ?	<input type="checkbox"/>	<input checked="" type="checkbox"/>	
	Est-il déficitaire en matériaux ? Si oui, utilise-t-il les ressources naturelles du sol ou du sous-sol ?	<input type="checkbox"/>	<input checked="" type="checkbox"/>	
Milieu naturel	Est-il susceptible d'entraîner des perturbations, des dégradations, des destructions de la biodiversité existante : faune, flore, habitats, continuités écologiques ?	<input type="checkbox"/>	<input checked="" type="checkbox"/>	
	Si le projet est situé dans ou à proximité d'un site Natura 2000, est-il susceptible d'avoir un impact sur un habitat / une espèce inscrit(e) au Formulaire Standard de Données du site ?	<input type="checkbox"/>	<input checked="" type="checkbox"/>	

	Est-il susceptible d'avoir des incidences sur les autres zones à sensibilité particulière énumérées au 5.2 du présent formulaire ?	<input type="checkbox"/>	<input checked="" type="checkbox"/>	
	Engendre-t-il la consommation d'espaces naturels, agricoles, forestiers, maritimes ?	<input type="checkbox"/>	<input checked="" type="checkbox"/>	aucune consommation car réhabilitation
Risques	Est-il concerné par des risques technologiques ?	<input type="checkbox"/>	<input checked="" type="checkbox"/>	
	Est-il concerné par des risques naturels ?	<input checked="" type="checkbox"/>	<input type="checkbox"/>	existence d'un PPR submersive marine
	Engendre-t-il des risques sanitaires ? Est-il concerné par des risques sanitaires ?	<input type="checkbox"/> <input checked="" type="checkbox"/>	<input checked="" type="checkbox"/> <input type="checkbox"/>	lié au prélèvement d'eau marine
Nuisances	Engendre-t-il des déplacements/des trafics	<input type="checkbox"/>	<input checked="" type="checkbox"/>	
	Est-il source de bruit ? Est-il concerné par des nuisances sonores ?	<input type="checkbox"/> <input type="checkbox"/>	<input checked="" type="checkbox"/> <input checked="" type="checkbox"/>	

	<p>Engendre-t-il des odeurs ?</p> <p>Est-il concerné par des nuisances olfactives ?</p>	<input type="checkbox"/>	<input checked="" type="checkbox"/>	
	<p>Engendre-t-il des vibrations ?</p> <p>Est-il concerné par des vibrations ?</p>	<input type="checkbox"/>	<input checked="" type="checkbox"/>	
	<p>Engendre-t-il des émissions lumineuses ?</p> <p>Est-il concerné par des émissions lumineuses ?</p>	<input type="checkbox"/>	<input checked="" type="checkbox"/>	
Emissions	<p>Engendre-t-il des rejets dans l'air ?</p>	<input type="checkbox"/>	<input checked="" type="checkbox"/>	
	<p>Engendre-t-il des rejets liquides ?</p> <p>Si oui, dans quel milieu ?</p>	<input checked="" type="checkbox"/>	<input type="checkbox"/>	<p>rejet d'eau de mer après le lavage des huîtres</p>
	<p>Engendre-t-il des effluents ?</p>	<input checked="" type="checkbox"/>	<input type="checkbox"/>	<p>recommander au réseau d'assainissement public</p>
	<p>Engendre-t-il la production de déchets non dangereux, inertes, dangereux ?</p>	<input checked="" type="checkbox"/>	<input checked="" type="checkbox"/>	<p>déchets inertes : coquilles d'huîtres</p>

Patrimoine / Cadre de vie / Population	Est-il susceptible de porter atteinte au patrimoine architectural, culturel, archéologique et paysager ?	<input type="checkbox"/>	<input checked="" type="checkbox"/>	
	Engendre-t-il des modifications sur les activités humaines (agriculture, sylviculture, urbanisme, aménagements), notamment l'usage du sol ?	<input type="checkbox"/>	<input checked="" type="checkbox"/>	

6.2 Les incidences du projet identifiées au 6.1 sont-elles susceptibles d'être cumulées avec d'autres projets existants ou approuvés ?

Oui Non Si oui, décrivez lesquelles :

6.3 Les incidences du projet identifiées au 6.1 sont-elles susceptibles d'avoir des effets de nature transfrontière ?

Oui Non Si oui, décrivez lesquels :

6.4 Description, le cas échéant, des mesures et des caractéristiques du projet destinées à éviter ou réduire les effets négatifs notables du projet sur l'environnement ou la santé humaine (pour plus de précision, il vous est possible de joindre une annexe traitant de ces éléments) :

X

7. Auto-évaluation (facultatif)

Au regard du formulaire rempli, estimez-vous qu'il est nécessaire que votre projet fasse l'objet d'une évaluation environnementale ou qu'il devrait en être dispensé ? Expliquez pourquoi.

L'impact de ce projet est minime sur l'état de conservation du site Natura 2000. Il n'aura aucune incidence significative sur l'environnement. Pour ces raisons nous pensons qu'une dispense d'évaluation environnementale devrait nous être accordée.

8. Annexes

8.1 Annexes obligatoires

Objet		
1	Document CERFA n°14734 intitulé « informations nominatives relatives au maître d'ouvrage ou pétitionnaire » - non publié ;	<input type="checkbox"/>
2	Un plan de situation au 1/25 000 ou, à défaut, à une échelle comprise entre 1/16 000 et 1/64 000 (il peut s'agir d'extraits cartographiques du document d'urbanisme s'il existe) ;	<input type="checkbox"/>
3	Au minimum, 2 photographies datées de la zone d'implantation, avec une localisation cartographique des prises de vue, l'une devant permettre de situer le projet dans l'environnement proche et l'autre de le situer dans le paysage lointain ;	<input type="checkbox"/>
4	Un plan du projet <u>ou</u> , pour les travaux, ouvrages ou aménagements visés aux catégories 5° a), 6° a), b) et c), 7° a), b), 9° a), b), c), d), 10°, 11° a), b), 12°, 13°, 22°, 32, 38° ; 43° a) et b) de l'annexe à l'article R. 122-2 du code de l'environnement un projet de tracé ou une enveloppe de tracé ;	<input type="checkbox"/>
5	Sauf pour les travaux, ouvrages ou aménagements visés aux 5° a), 6° a), b) et c), 7° a), b), 9° a), b), c), d), 10°, 11° a), b), 12°, 13°, 22°, 32, 38° ; 43° a) et b) de l'annexe à l'article R. 122-2 du code de l'environnement : plan des abords du projet (100 mètres au minimum) pouvant prendre la forme de photos aériennes datées et complétées si nécessaire selon les évolutions récentes, à une échelle comprise entre 1/2 000 et 1/5 000. Ce plan devra préciser l'affectation des constructions et terrains avoisinants ainsi que les canaux, plans d'eau et cours d'eau ;	<input type="checkbox"/>
6	Si le projet est situé dans un site Natura 2000, un plan de situation détaillé du projet par rapport à ce site. Dans les autres cas, une carte permettant de localiser le projet par rapport aux sites Natura 2000 sur lesquels le projet est susceptible d'avoir des effets.	<input type="checkbox"/>

8.2 Autres annexes volontairement transmises par le maître d'ouvrage ou pétitionnaire

Veillez compléter le tableau ci-joint en indiquant les annexes jointes au présent formulaire d'évaluation, ainsi que les parties auxquelles elles se rattachent

Objet

9. Engagement et signature

Je certifie sur l'honneur l'exactitude des renseignements ci-dessus

Fait à

Bois plage en Ré

le,

09/02/2021

Signature



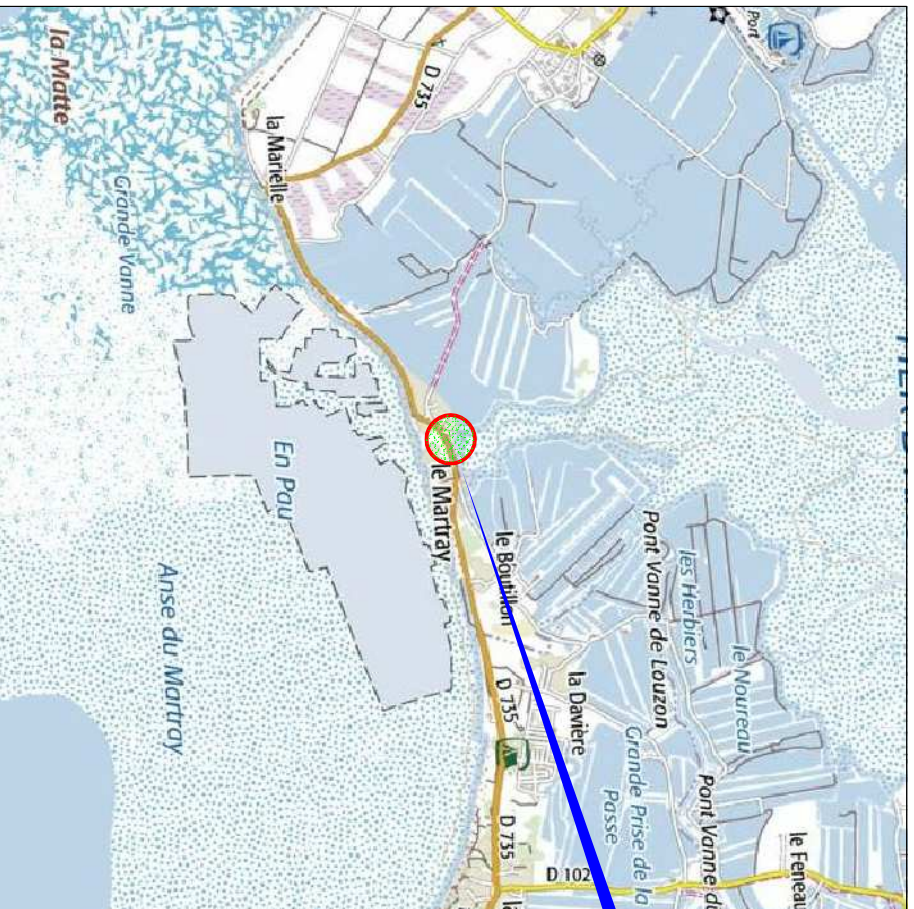

Emplacement du projet

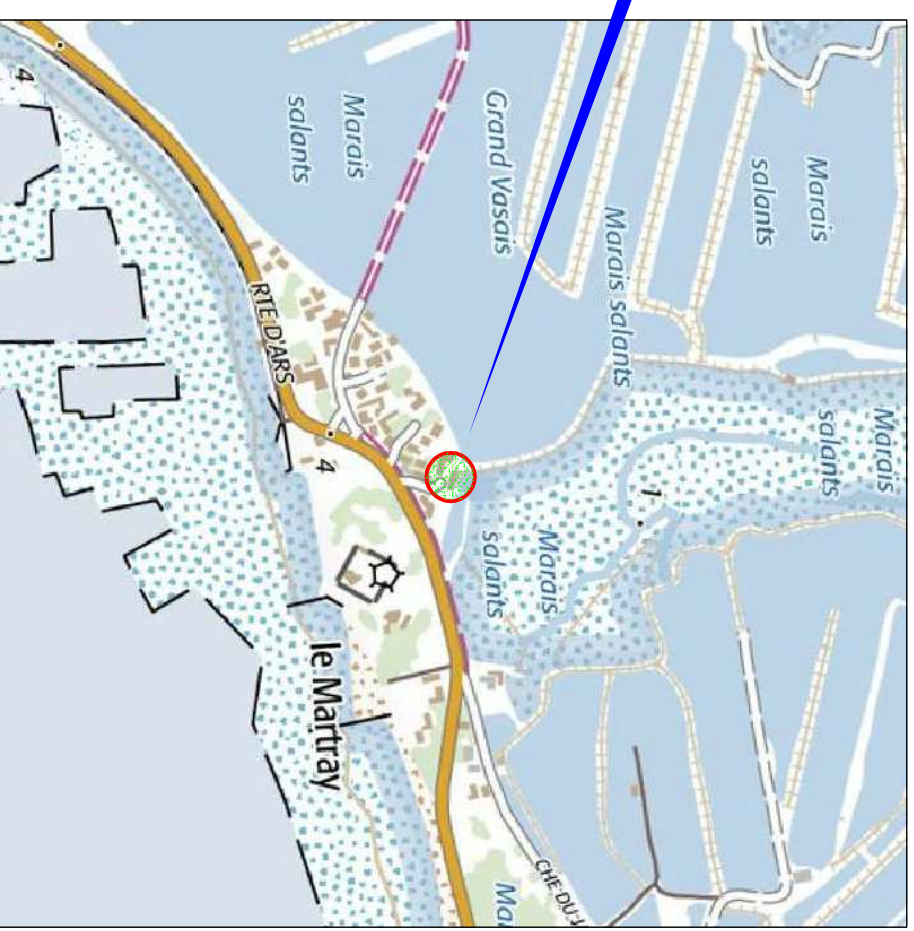

Emplacement du projet

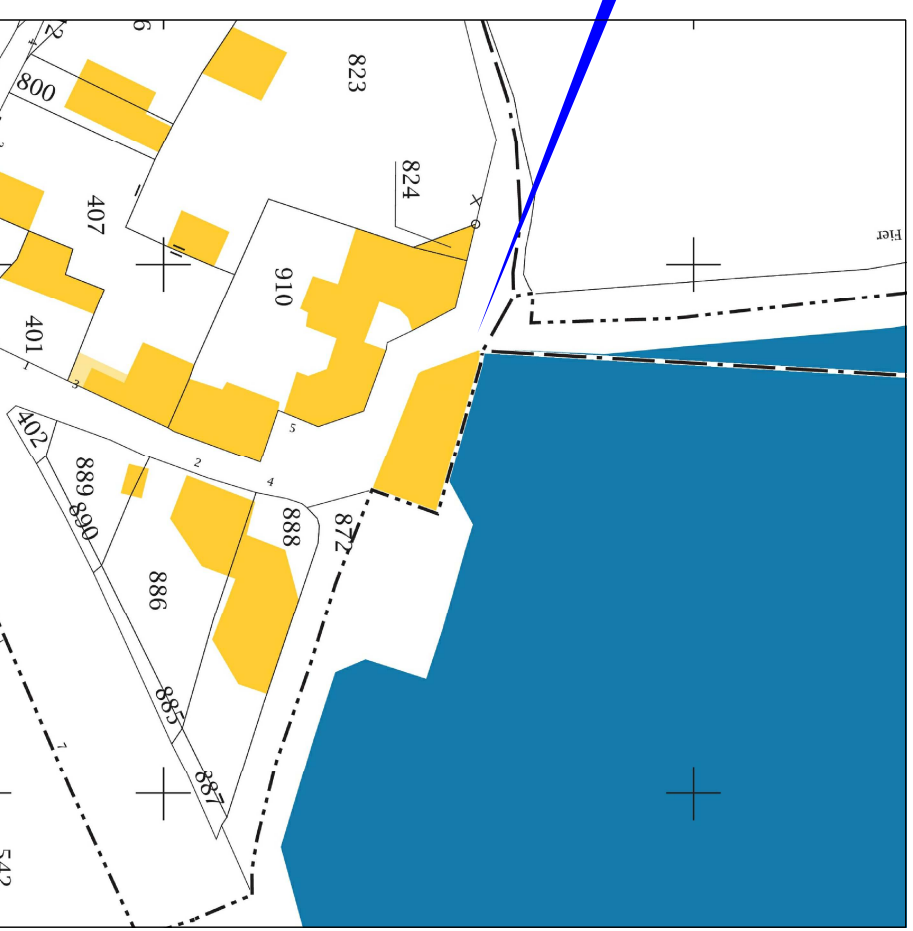

Ce document ne peut pas être utilisé pour exécuter les travaux

MATRE DOUVRAGE
M. GATELIER
 131 raise Maritaise
 17580 LE BOIS PLAGE EN RÉ

PROJET
**RESTAURATION
 D'UNE CABANE OSTREICOLE**
 Impasse de La Garane
 17590 ARS EN RÉ

TITRE DU PLAN

PLANS DE SITUATION

Date
16 11 2020

N° Planche
1 / 6

PLAN DE MASSE

ZONE DE MARAIS

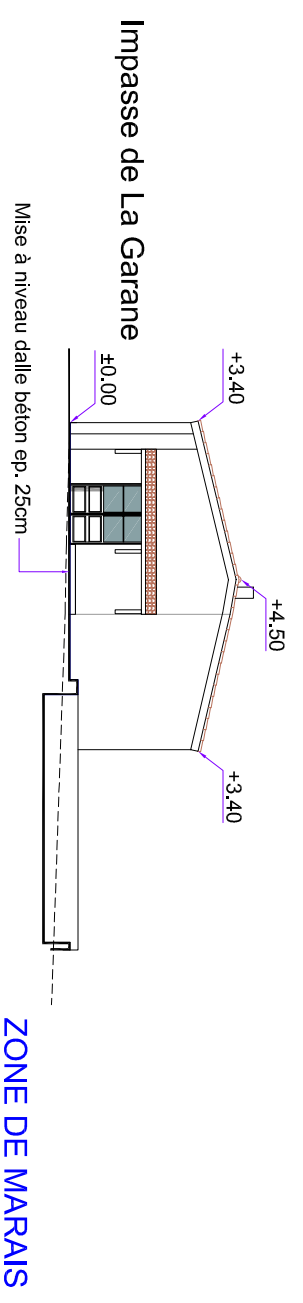
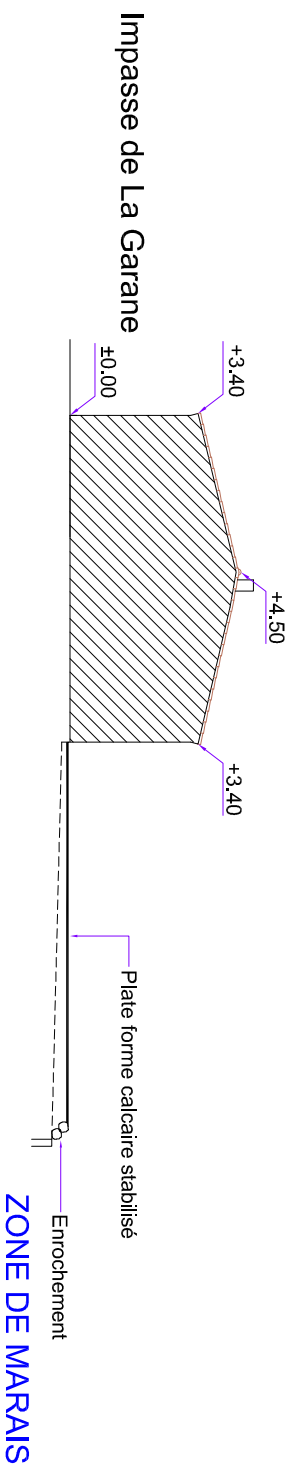
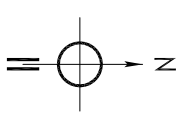
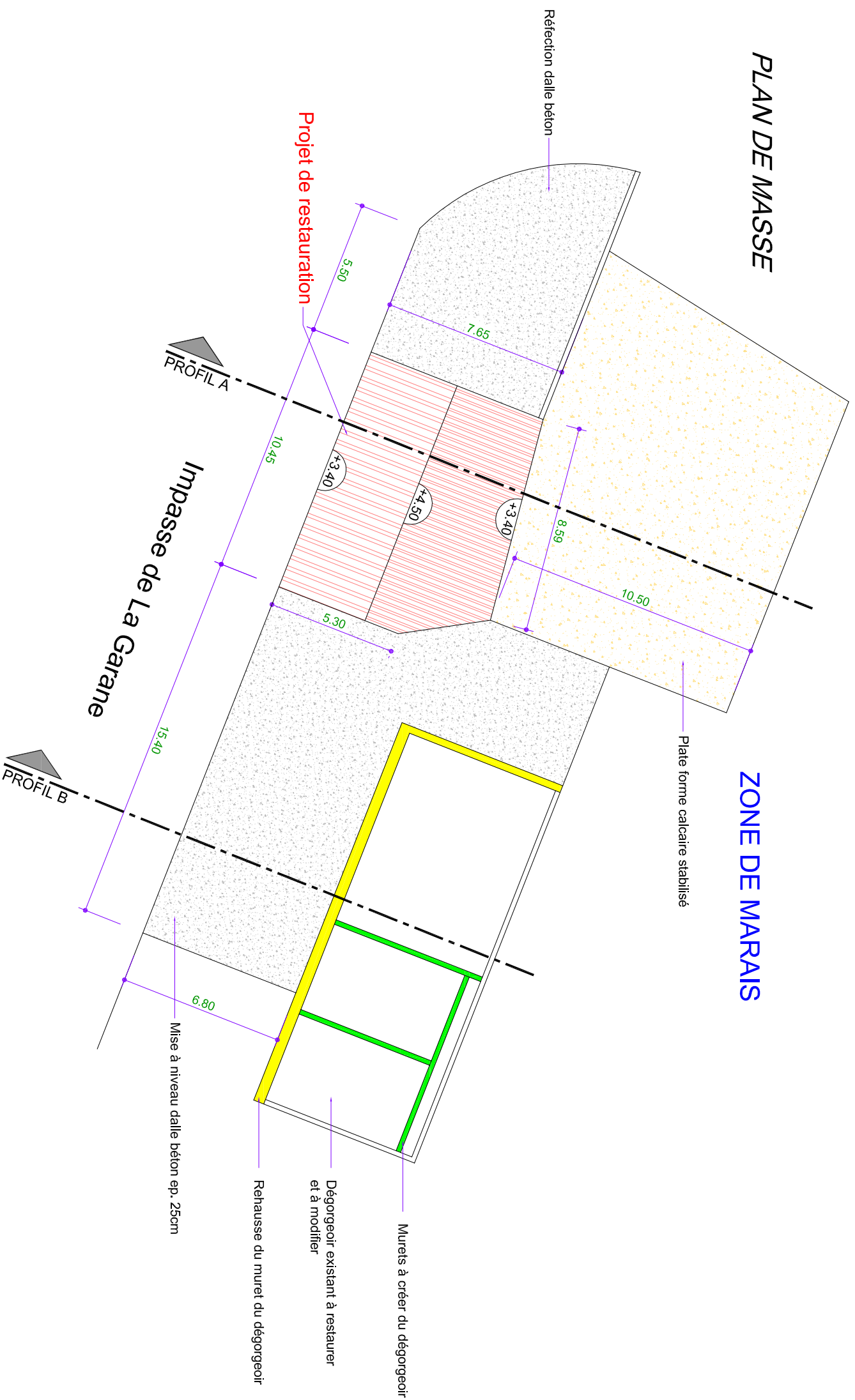

Ce document ne peut pas être utilisé pour exécuter les travaux

Echelle: 1/200

MAITRE D'OUVRAGE
M. GATELIER
131 raise Maritaise
17580 LE BOIS PLAGE EN RÉ

PROJET
RESTAURATION D'UNE CABANE OSTREICOLE
Impasse de La Garane
17590 ARS EN RÉ

TITRE DU PLAN
PLANS DE MASSE - PROFILS TERRAIN

Date
16 11 2020

N° Planche
2 / 6

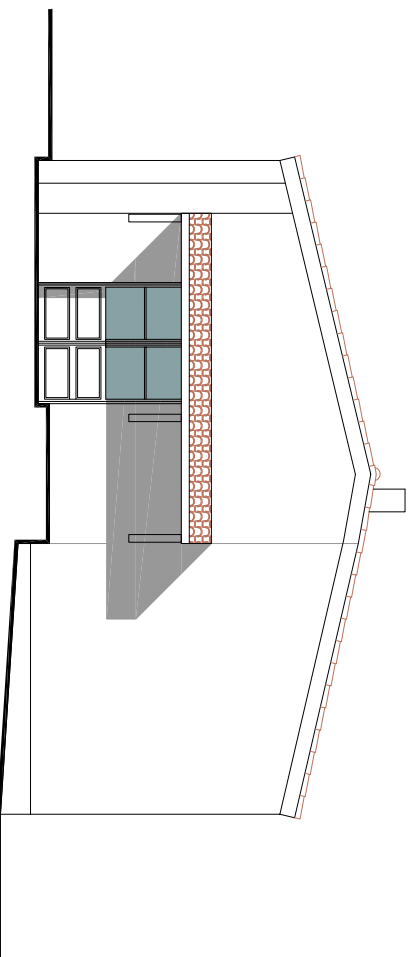

PIGNON EST

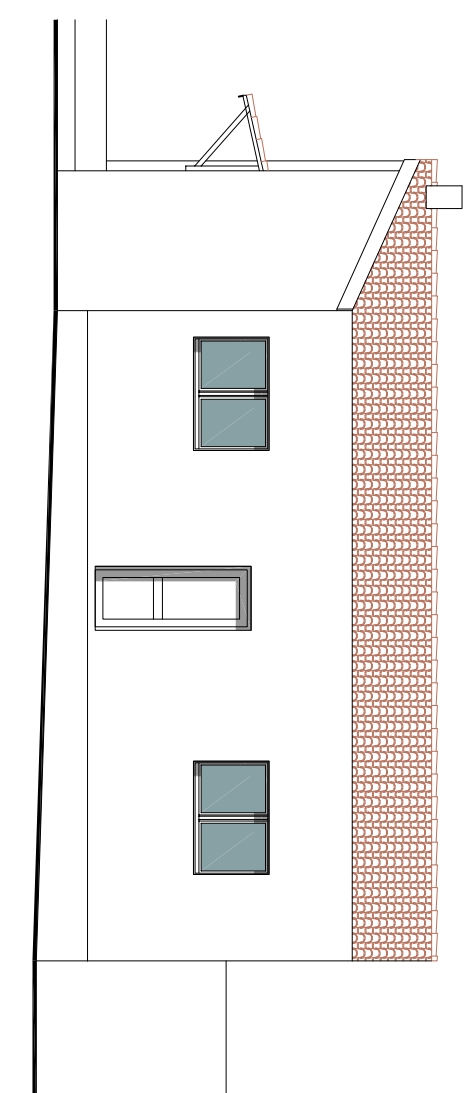

FAÇADE NORD

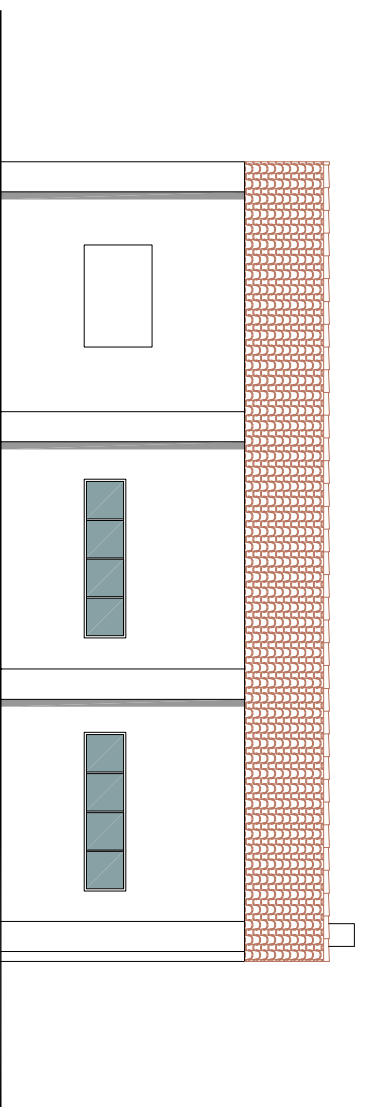

FAÇADE SUD

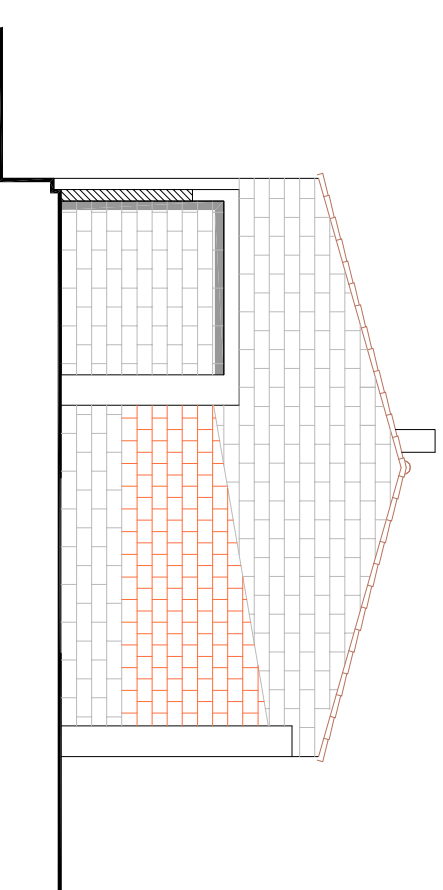

PIGNON OUEST

**Ce document ne peut pas être
utilisé pour exécuter les travaux**

MATRE DOUVRAGE
M. GATELIER
131 raise Maritaise
17580 LE BOIS PLAGE EN RÉ

PROJET
**RESTAURATION
D'UNE CABANE OSTREICOLE**
Impasse de La Garane
17590 ARS EN RÉ

TITRE DU PLAN

FAÇADES DE L'EXISTANT

Echelle: 1/100

Date
16 11 2020

N° Planche
3 / 6

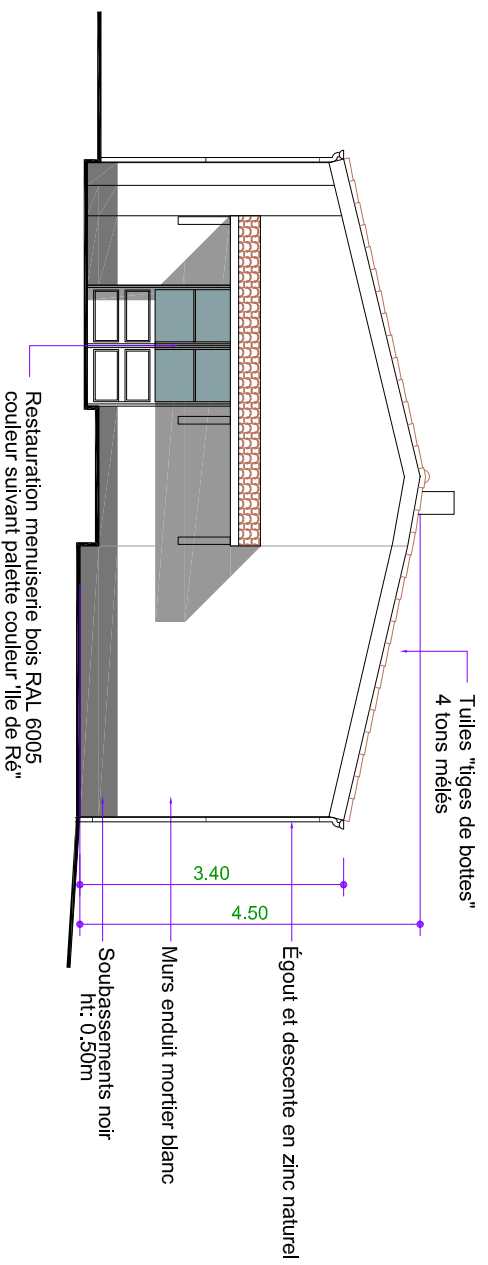

PIGNON EST

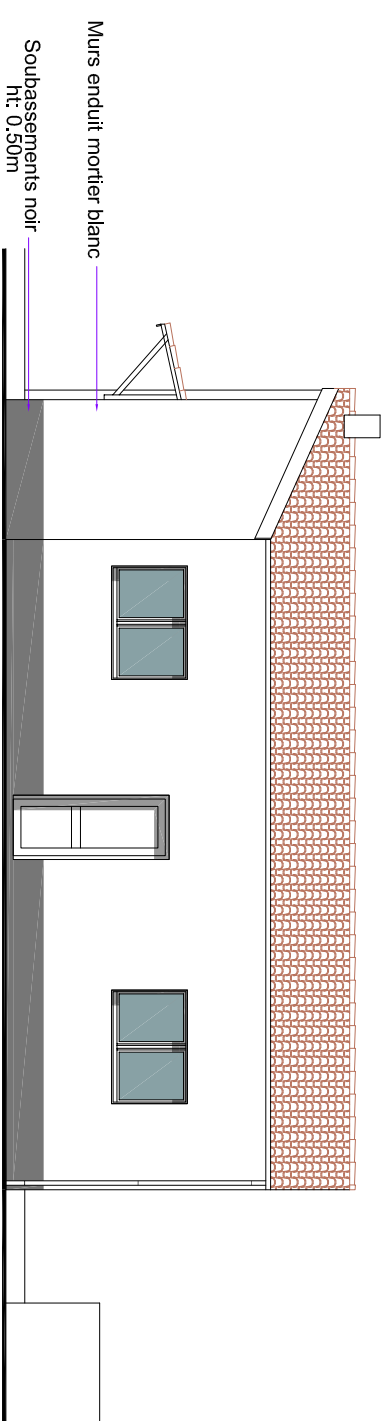

FAÇADE NORD

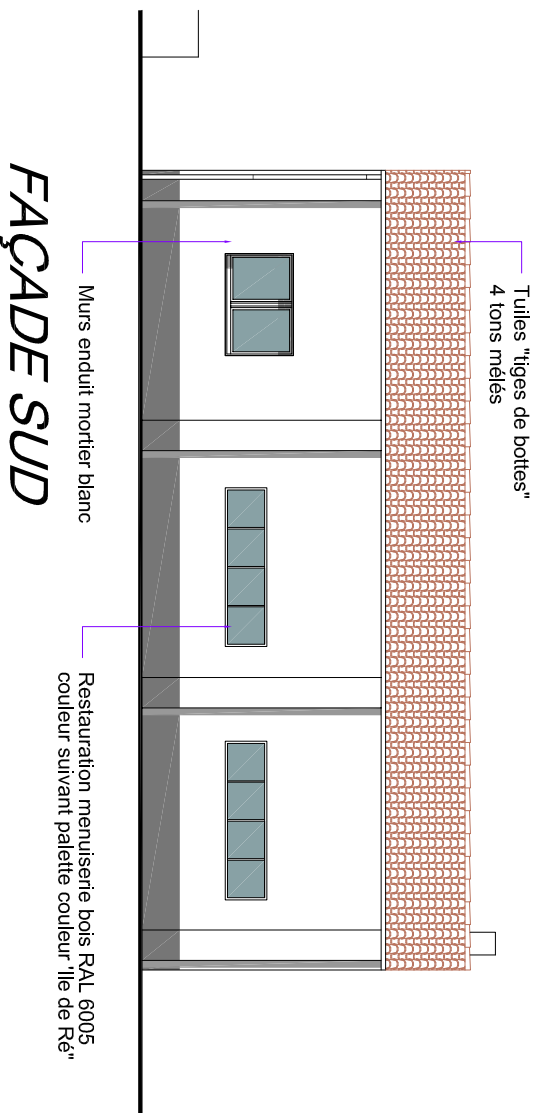

FAÇADE SUD

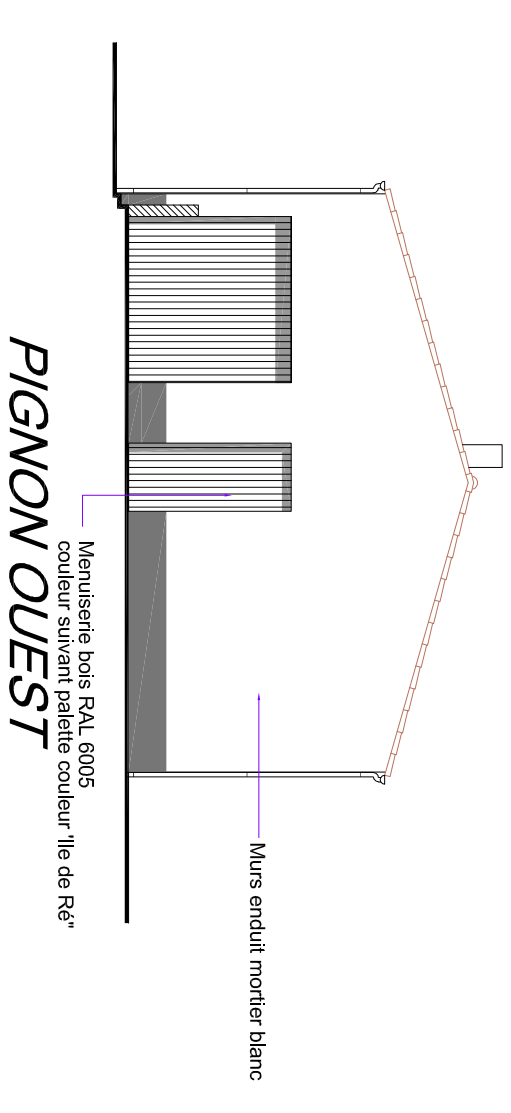

PIGNON OUEST

Ce document ne peut pas être utilisé pour exécuter les travaux

Echelle: 1/100

MATRE DOUVRAGE
M. GATELIER
131 raise Maritaise
17580 LE BOIS PLAGE EN RÉ

PROJET
**RESTAURATION
D'UNE CABANE OSTREICOLE**
Impasse de La Garane
17590 ARS EN RÉ

TITRE DU PLAN

FAÇADES DU PROJET

Date
16 11 2020

N° Planche

4 / 6

**DOCUMENT GRAPHIQUE 1
LA CABANE OSTREICOLE**



**DOCUMENT GRAPHIQUE 2
LE TERRE PLEIN**



POINT DE VUE 1



POINT DE VUE 2



**DOCUMENT GRAPHIQUE 3
LA PLATE FORME BÉTON**



POINT DE VUE 3

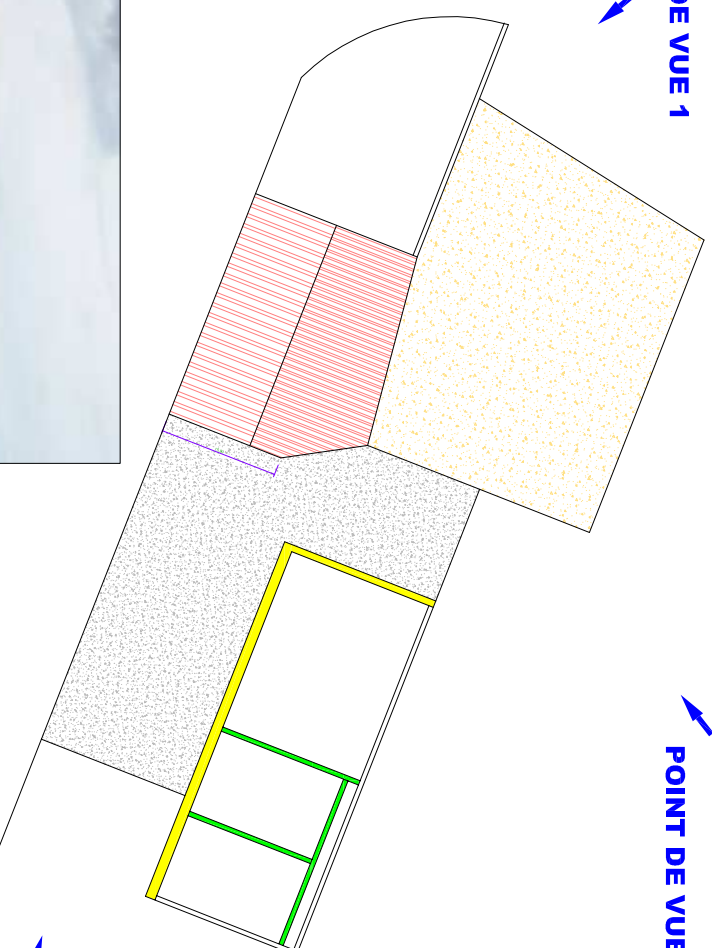

**Ce document ne peut pas être
utilisé pour exécuter les travaux**

MATRE DOUVRAGE
M. GATELIER
131 raise Maritaise
17580 LE BOIS PLAGE EN RÉ

PROJET
**RESTAURATION
D'UNE CABANE OSTREICOLE**
Impasse de La Garane
17590 ARS EN RÉ

TITRE DU PLAN

DOCUMENTS GRAPHIQUE

Date
16 11 2020

N° Planche
5 / 6



Photo n°1



Photo n°2



Photo n°3

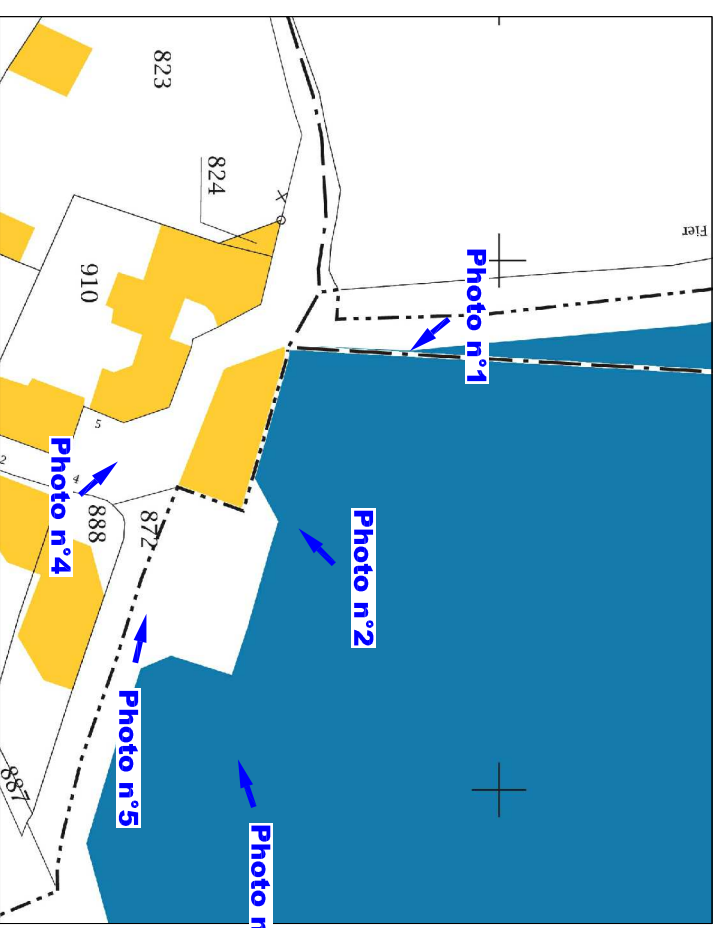

Photo n°4



Photo n°5

**Ce document ne peut pas être
utilisé pour exécuter les travaux**

MATRE DOUVRAGE
M. GATELIER
131 raise Maritaise
17580 LE BOIS PLAGE EN RÉ

PROJET
**RESTAURATION
D'UNE CABANE OSTREICOLE**
Impasse de La Garane
17590 ARS EN RÉ

TITRE DU PLAN
**PHOTOS ENVIRONNEMENT
PROCHE ET LOINTAIN**

Date
16 11 2020

N° Planche
6 / 6

Projet Gatelier – Ars en Ré
ZNIEFF et Natura 2000

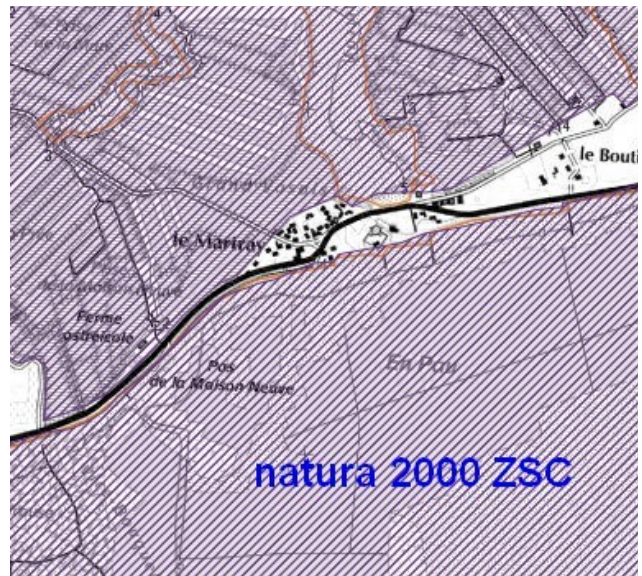
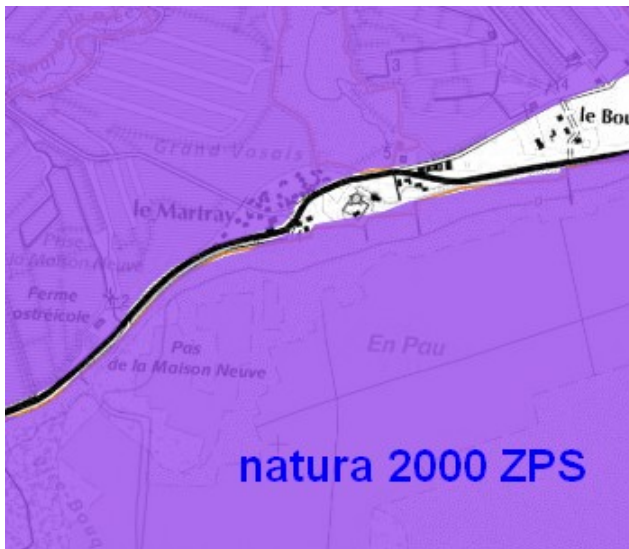
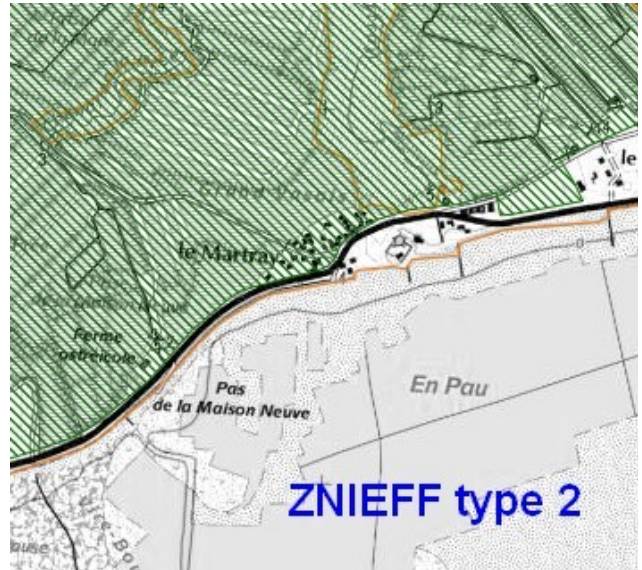
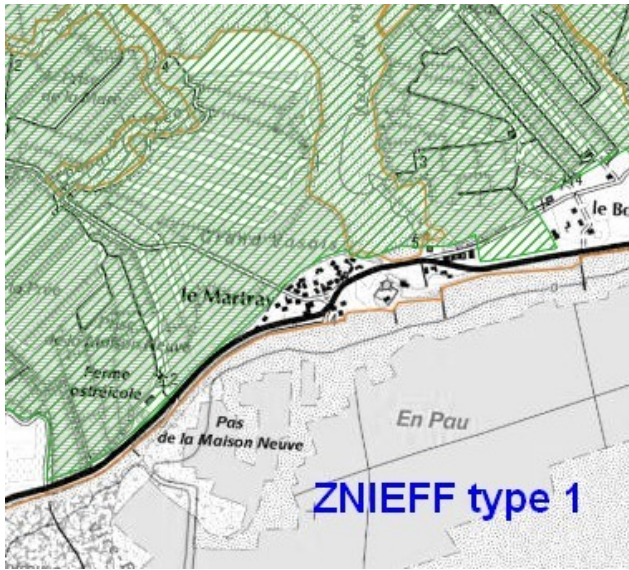





HUITRES
AU DETAIL

HUITRES
AU DETAIL