

Demande d'examen au cas par cas préalable à la réalisation éventuelle d'une évaluation environnementale

Article R. 122-3 du code de l'environnement

Ce formulaire sera publié sur le site internet de l'autorité environnementale
Avant de remplir cette demande, lire attentivement la notice explicative

Cadre réservé à l'autorité environnementale		
Date de réception :	Dossier complet le :	N° d'enregistrement :
01/03/2021	01/03/2021	2021-10795

1. Intitulé du projet

2. Identification du (ou des) maître(s) d'ouvrage ou du (ou des) pétitionnaire(s)

2.1 Personne physique

Nom Prénom

2.2 Personne morale

Dénomination ou raison sociale

Nom, prénom et qualité de la personne habilitée à représenter la personne morale

RCS / SIRET Forme juridique

Joignez à votre demande l'annexe obligatoire n°1

3. Catégorie(s) applicable(s) du tableau des seuils et critères annexé à l'article R. 122-2 du code de l'environnement et dimensionnement correspondant du projet

N° de catégorie et sous-catégorie	Caractéristiques du projet au regard des seuils et critères de la catégorie <i>(Préciser les éventuelles rubriques issues d'autres nomenclatures (ICPE, IOTA, etc.))</i>
47. Premiers boisements et déboisements en vue de la reconversion de sols.	b) Autres déboisements en vue de la reconversion des sols, portant sur une superficie totale, même fragmentée, de plus de 0,5 hectare.

4. Caractéristiques générales du projet

Doivent être annexées au présent formulaire les pièces énoncées à la rubrique 8.1 du formulaire

4.1 Nature du projet, y compris les éventuels travaux de démolition

Défrichement de 1,7 hectares de Lande faible densité composée de petits chênes vert, genévriers, petits pins.

4.2 Objectifs du projet

Planter une truffière composée de chênes vert, pins, chênes pubescent, noisetiers mycorhizes (melanosporum), environ 600 arbres.

Intercaler sur les rangs d'arbres des plans de lavande, genévriers, quelques plans de vigne.

Conserver la pelouse calcicole (entretenu par un fauchage annuel).

Travailler les brûles autour des arbres de manière non déstructurante pour le sol avec des outils adaptés.

4.3 Décrivez sommairement le projet

4.3.1 dans sa phase travaux

Le défrichage sera réalisé par abattage et dessouchage.

Puis 2 rotations de céréales (sans traitements quel qu'ils soient), broyage des tiges à terme

(Pour éliminer la présence quasi certaine des spores de champignons compétiteurs de la truffe après plantation des arbres mycorhizes).

4.3.2 dans sa phase d'exploitation

La phase d'exploitation concernera l'entretien de la truffière.

4.4 A quelle(s) procédure(s) administrative(s) d'autorisation le projet a-t-il été ou sera-t-il soumis ?

La décision de l'autorité environnementale devra être jointe au(x) dossier(s) d'autorisation(s).

Le projet sera soumis à une demande d'autorisation de défrichement.

4.5 Dimensions et caractéristiques du projet et superficie globale de l'opération - préciser les unités de mesure utilisées

Grandeurs caractéristiques	Valeur(s)
Superficie globale du projet	17 000 m2

4.6 Localisation du projet

Adresse et commune(s)
d'implantation

La Lande
24510 Paunat
Section cadastrale: 000 D 01
Numéro de plan: 234

Coordonnées géographiques¹

Long. ___° ___' ___" Lat. ___° ___' ___"

Pour les catégories 5° a), 6° a), b) et c), 7° a), b) 9° a), b), c), d), 10°, 11° a) b), 12°, 13°, 22°, 32°, 34°, 38° ; 43° a), b) de l'annexe à l'article R. 122-2 du code de l'environnement :

Point de départ :

Long. ___° ___' ___" Lat. ___° ___' ___"

Point d'arrivée :

Long. ___° ___' ___" Lat. ___° ___' ___"

Communes traversées :

Joignez à votre demande les annexes n° 2 à 6

4.7 S'agit-il d'une modification/extension d'une installation ou d'un ouvrage existant ?

Oui

Non

4.7.1 Si oui, cette installation ou cet ouvrage a-t-il fait l'objet d'une évaluation environnementale ?

Oui

Non

4.7.2 Si oui, décrivez sommairement les différentes composantes de votre projet et indiquez à quelle date il a été autorisé ?

¹ Pour l'outre-mer, voir notice explicative

5. Sensibilité environnementale de la zone d'implantation envisagée

Afin de réunir les informations nécessaires pour remplir le tableau ci-dessous, vous pouvez vous rapprocher des services instructeurs, et vous référer notamment à l'outil de cartographie interactive CARMEN, disponible sur le site de chaque direction régionale.

Le site Internet du ministère en charge de l'environnement vous propose, dans la rubrique concernant la demande de cas par cas, la liste des sites internet où trouver les données environnementales par région utiles pour remplir le formulaire.

Le projet se situe-t-il :	Oui	Non	Lequel/Laquelle ?
Dans une zone naturelle d'intérêt écologique, faunistique et floristique de type I ou II (ZNIEFF) ?	<input type="checkbox"/>	<input checked="" type="checkbox"/>	
En zone de montagne ?	<input type="checkbox"/>	<input checked="" type="checkbox"/>	
Dans une zone couverte par un arrêté de protection de biotope ?	<input type="checkbox"/>	<input checked="" type="checkbox"/>	
Sur le territoire d'une commune littorale ?	<input type="checkbox"/>	<input checked="" type="checkbox"/>	
Dans un parc national, un parc naturel marin, une réserve naturelle (nationale ou régionale), une zone de conservation halieutique ou un parc naturel régional ?	<input type="checkbox"/>	<input checked="" type="checkbox"/>	
Sur un territoire couvert par un plan de prévention du bruit, arrêté ou le cas échéant, en cours d'élaboration ?	<input type="checkbox"/>	<input checked="" type="checkbox"/>	
Dans un bien inscrit au patrimoine mondial ou sa zone tampon, un monument historique ou ses abords ou un site patrimonial remarquable ?	<input type="checkbox"/>	<input checked="" type="checkbox"/>	Dans une zone de coopération d'une réserve de Biosphère (Vallée de la Dordogne). Voir annexe 8.2 "Autres annexes volontairement transmises".
Dans une zone humide ayant fait l'objet d'une délimitation ?	<input type="checkbox"/>	<input checked="" type="checkbox"/>	

Dans une commune couverte par un plan de prévention des risques naturels prévisibles (PPRN) ou par un plan de prévention des risques technologiques (PPRT) ? Si oui, est-il prescrit ou approuvé ?	<input type="checkbox"/>	<input checked="" type="checkbox"/>	
Dans un site ou sur des sols pollués ?	<input type="checkbox"/>	<input checked="" type="checkbox"/>	
Dans une zone de répartition des eaux ?	<input type="checkbox"/>	<input checked="" type="checkbox"/>	
Dans un périmètre de protection rapprochée d'un captage d'eau destiné à la consommation humaine ou d'eau minérale naturelle ?	<input type="checkbox"/>	<input checked="" type="checkbox"/>	
Dans un site inscrit ?	<input type="checkbox"/>	<input checked="" type="checkbox"/>	Dans une zone de coopération d'une réserve de Biosphère (Vallée de la Dordogne). Voir annexe 8.2 "Autres annexes volontairement transmises".
Le projet se situe-t-il, dans ou à proximité :	Oui	Non	Lequel et à quelle distance ?
D'un site Natura 2000 ?	<input type="checkbox"/>	<input checked="" type="checkbox"/>	
D'un site classé ?	<input type="checkbox"/>	<input checked="" type="checkbox"/>	

6. Caractéristiques de l'impact potentiel du projet sur l'environnement et la santé humaine au vu des informations disponibles

6.1 Le projet envisagé est-il **susceptible** d'avoir les incidences notables suivantes ?

Veillez compléter le tableau suivant :

Incidences potentielles		Oui	Non	De quelle nature ? De quelle importance ? Appréciez sommairement l'impact potentiel
Ressources	Engendre-t-il des prélèvements d'eau ? Si oui, dans quel milieu ?	<input type="checkbox"/>	<input checked="" type="checkbox"/>	
	Impliquera-t-il des drainages / ou des modifications prévisibles des masses d'eau souterraines ?	<input type="checkbox"/>	<input checked="" type="checkbox"/>	
	Est-il excédentaire en matériaux ?	<input type="checkbox"/>	<input checked="" type="checkbox"/>	
	Est-il déficitaire en matériaux ? Si oui, utilise-t-il les ressources naturelles du sol ou du sous-sol ?	<input type="checkbox"/>	<input checked="" type="checkbox"/>	
Milieu naturel	Est-il susceptible d'entraîner des perturbations, des dégradations, des destructions de la biodiversité existante : faune, flore, habitats, continuités écologiques ?	<input type="checkbox"/>	<input checked="" type="checkbox"/>	La biodiversité sera préservée. La truffière, pour produire, devra être conduite et s'inscrire dans un environnement le plus naturel possible.
	Si le projet est situé dans ou à proximité d'un site Natura 2000, est-il susceptible d'avoir un impact sur un habitat / une espèce inscrit(e) au Formulaire Standard de Données du site ?	<input type="checkbox"/>	<input checked="" type="checkbox"/>	

	Est-il susceptible d'avoir des incidences sur les autres zones à sensibilité particulière énumérées au 5.2 du présent formulaire ?	<input type="checkbox"/>	<input checked="" type="checkbox"/>	
	Engendre-t-il la consommation d'espaces naturels, agricoles, forestiers, maritimes ?	<input type="checkbox"/>	<input checked="" type="checkbox"/>	Il n'y a pas d'activité d'exploitation du bois ni agricole sur cette parcelle. Elle sera remise en conformité telle qu'elle est aujourd'hui.
Risques	Est-il concerné par des risques technologiques ?	<input type="checkbox"/>	<input checked="" type="checkbox"/>	
	Est-il concerné par des risques naturels ?	<input type="checkbox"/>	<input checked="" type="checkbox"/>	
	Engendre-t-il des risques sanitaires ?	<input type="checkbox"/>	<input checked="" type="checkbox"/>	
	Est-il concerné par des risques sanitaires ?	<input type="checkbox"/>	<input checked="" type="checkbox"/>	
Nuisances	Engendre-t-il des déplacements/des trafics	<input type="checkbox"/>	<input checked="" type="checkbox"/>	
	Est-il source de bruit ?	<input type="checkbox"/>	<input checked="" type="checkbox"/>	
	Est-il concerné par des nuisances sonores ?	<input type="checkbox"/>	<input checked="" type="checkbox"/>	

	Engendre-t-il des odeurs ? Est-il concerné par des nuisances olfactives ?	<input type="checkbox"/>	<input checked="" type="checkbox"/>	
	Engendre-t-il des vibrations ? Est-il concerné par des vibrations ?	<input type="checkbox"/>	<input checked="" type="checkbox"/>	
	Engendre-t-il des émissions lumineuses ? Est-il concerné par des émissions lumineuses ?	<input type="checkbox"/>	<input checked="" type="checkbox"/>	
Emissions	Engendre-t-il des rejets dans l'air ?	<input type="checkbox"/>	<input checked="" type="checkbox"/>	
	Engendre-t-il des rejets liquides ? Si oui, dans quel milieu ?	<input type="checkbox"/>	<input checked="" type="checkbox"/>	
	Engendre-t-il des effluents ?	<input type="checkbox"/>	<input checked="" type="checkbox"/>	
	Engendre-t-il la production de déchets non dangereux, inertes, dangereux ?	<input type="checkbox"/>	<input checked="" type="checkbox"/>	

Patrimoine / Cadre de vie / Population	Est-il susceptible de porter atteinte au patrimoine architectural, culturel, archéologique et paysager ?	<input type="checkbox"/>	<input checked="" type="checkbox"/>	
	Engendre-t-il des modifications sur les activités humaines (agriculture, sylviculture, urbanisme, aménagements), notamment l'usage du sol ?	<input type="checkbox"/>	<input checked="" type="checkbox"/>	

6.2 Les incidences du projet identifiées au 6.1 sont-elles susceptibles d'être cumulées avec d'autres projets existants ou approuvés ?

Oui Non Si oui, décrivez lesquelles :

Pas d'autres projets sur cette zone les parcelles environnantes sont à la même personne.

6.3 Les incidences du projet identifiées au 6.1 sont-elles susceptibles d'avoir des effets de nature transfrontière ?

Oui Non Si oui, décrivez lesquels :

6.4 Description, le cas échéant, des mesures et des caractéristiques du projet destinées à éviter ou réduire les effets négatifs notables du projet sur l'environnement ou la santé humaine (pour plus de précision, il vous est possible de joindre une annexe traitant de ces éléments) :

7. Auto-évaluation (facultatif)

Au regard du formulaire rempli, estimez-vous qu'il est nécessaire que votre projet fasse l'objet d'une évaluation environnementale ou qu'il devrait en être dispensé ? Expliquez pourquoi.

Le projet à terme rendra la parcelle identique à l'écosystème actuel.

Le défrichement ne concernera que la partie de faible densité d'arbres, la partie nord de la parcelle, plus dense ne sera pas concernée.

La conduite de la truffière se fera sans aucun traitement et de manière complètement naturelle.

8. Annexes

8.1 Annexes obligatoires

Objet		
1	Document CERFA n°14734 intitulé « informations nominatives relatives au maître d'ouvrage ou pétitionnaire » - non publié ;	<input checked="" type="checkbox"/>
2	Un plan de situation au 1/25 000 ou, à défaut, à une échelle comprise entre 1/16 000 et 1/64 000 (Il peut s'agir d'extraits cartographiques du document d'urbanisme s'il existe) ;	<input checked="" type="checkbox"/>
3	Au minimum, 2 photographies datées de la zone d'implantation, avec une localisation cartographique des prises de vue, l'une devant permettre de situer le projet dans l'environnement proche et l'autre de le situer dans le paysage lointain ;	<input checked="" type="checkbox"/>
4	Un plan du projet ou, pour les travaux, ouvrages ou aménagements visés aux catégories 5° a), 6°a), b) et c), 7°a), b), 9°a), b), c), d), 10°, 11°a), b), 12°, 13°, 22°, 32, 38° ; 43° a) et b) de l'annexe à l'article R. 122-2 du code de l'environnement un projet de tracé ou une enveloppe de tracé ;	<input type="checkbox"/>
5	Sauf pour les travaux, ouvrages ou aménagements visés aux 5° a), 6°a), b) et c), 7° a), b), 9°a), b), c), d), 10°, 11°a), b), 12°, 13°, 22°, 32, 38° ; 43° a) et b) de l'annexe à l'article R. 122-2 du code de l'environnement : plan des abords du projet (100 mètres au minimum) pouvant prendre la forme de photos aériennes datées et complétées si nécessaire selon les évolutions récentes, à une échelle comprise entre 1/2 000 et 1/5 000. Ce plan devra préciser l'affectation des constructions et terrains avoisinants ainsi que les canaux, plans d'eau et cours d'eau ;	<input checked="" type="checkbox"/>
6	Si le projet est situé dans un site Natura 2000, un plan de situation détaillé du projet par rapport à ce site. Dans les autres cas, une carte permettant de localiser le projet par rapport aux sites Natura 2000 sur lesquels le projet est susceptible d'avoir des effets.	<input type="checkbox"/>

8.2 Autres annexes volontairement transmises par le maître d'ouvrage ou pétitionnaire

Veillez compléter le tableau ci-joint en indiquant les annexes jointes au présent formulaire d'évaluation, ainsi que les parties auxquelles elles se rattachent

Objet
Parcelle en Zone de coopération de la Réserve de Biosphère.

9. Engagement et signature

Je certifie sur l'honneur l'exactitude des renseignements ci-dessus



Fait à Paunat

le, 01/03/2021

Signature



ANNEE DE MAJ	2020	DEP DIR	24 0	COM	318 PAUNAT	TRES	004	RELEVÉ DE PROPRIÉTÉ										NUMERO COMMUNAL	L00139							
Propriétaire/Indivision		39140 BLETTERANS				MB62R2	LIBEAU/GERALD				Né(e) le 13/05/1968 à 71 SAINT-REMY															
Propriétaire/Indivision		71240 CHAPELLE-DE-BRAGNY (LA)				MB62R3	LIBEAU/MARIE LAURE				Né(e) le 09/06/1970 à 69 VILLEFRANCHE															
PROPRIÉTÉS BATIES																										
DESIGNATION DES PROPRIÉTÉS					IDENTIFICATION DU LOCAL					EVALUATION DU LOCAL																
AN	SEC	N° PLAN	C PART	N° VOIRIE	ADRESSE	CODE RIVOLI	BAT	ENT	NIV	N° PORTE	N° INVAR	S TAR	M EVAL	AF	NAT LOC	CAT	RC COM IMPOSABLE	COLL	NAT EXO	AN RET	AN DEB	FRACTION RC EXO	% EXO	TX OM	COEF	RC TEOM
18	D	224		1215	RTE DES CRETES	0280	A	01	00	01001	0103953 S	318A	C	H	MA	6	832							P		832
REV IMPOSABLE COM		832 EUR		COM		R EXO		0 EUR		R EXO		0 EUR														
R IMP		832 EUR		R IMP		832 EUR		R IMP		832 EUR																

PROPRIÉTÉS NON BATIES																						
DESIGNATION DES PROPRIÉTÉS						EVALUATION											LIVRE FONCIER					
AN	SECTION	N° PLAN	N° VOIRIE	ADRESSE	CODE RIVOLI	N° PARC PRIM	FP/DP	S TAR	SUF	GR/SS GR	CL	NAT CULT	CONTENANCE HA A CA	REVENU CADASTRAL	COLL	NAT EXO	AN RET	FRACTION RC EXO	% EXO	TC	Feuille	
18	D	217		LA LANDE	B055		1	318A	J	P	02		74 45 24 82	9,94	C GC TS	TA TA TA		1,99 1,99 9,94	20 20 100			
								318A	K	P	03		49 63	11,91	C GC TS	TA TA TA		2,38 2,38 11,91	20 20 100			
18	D	224	1215	RTE DES CRETES	0280		1	318A		S			11 95	0								
18	D	225		LA LANDE	B055		1	318A		BT	01		24 00	1,43	C GC TS	TA TA TA		0,29 0,29 1,43	20 20 100			
18	D	232		LA LANDE	B055		1	318A	J	T	02		8 18 30 4 09 15	131,06	C GC TS	TA TA TA		26,21 26,21 131,06	20 20 100			
								318A	K	T	03		4 09 15	58,91	C GC TS	TA TA TA		11,78 11,78 58,91	20 20 100			
18	D	233		LA LANDE	B055		1	318A	J	BT	01		3 91 20 1 95 60	11,64	C	TA		2,33	20			

Source : Direction Générale des Finances Publiques page : 1

ANNEE DE MAJ		2020	DEP DIR	24 0	COM	318 PAUNAT	TRES	004	RELEVÉ DE PROPRIÉTÉ										NUMERO COMMUNAL	L00139		
Propriétaire/Indivision			MB62R2			LIBEAU/GERALD			Né(e) le 13/05/1968													
6 AU MINOEVRE			39140 BLETTERANS						à 71 SAINT-REMY													
Propriétaire/Indivision			MB62R3			LIBEAU/MARIE LAURE			Né(e) le 09/06/1970													
1 CHE DES PRES			71240 CHAPELLE-DE-BRAGNY (LA)						à 69 VILLEFRANCHE													
PROPRIÉTÉS NON BATIES																						
DESIGNATION DES PROPRIÉTÉS							EVALUATION										LIVRE FONCIER					
AN	SECTION	N° PLAN	N° VOIRIE	ADRESSE	CODE RIVOLI	N° PARC PRIM	FP/DP	S TAR	SUF	GR/SS GR	CL	NAT CULT	CONTENANCE HA A CA	REVENU CADASTRAL	COLL	NAT EXO	AN RET	FRACTION RC EXO	% EXO	TC	Feuillet	
															GC	TA		2,33	20			
															TS	TA		11,64	100			
															C	TA		0,36	20			
															GC	TA		0,36	20			
															TS	TA		1,81	100			
18	D	234		LA LANDE	B055			1 318A			L	01	2 03 05	1,92				C	TA		0,38	20
															GC	TA		0,38	20			
															TS	TA		1,92	100			
18	D	235		LA LANDE	B055			1 318A			BT	02	1 94 80	1,81				C	TA		0,36	20
															GC	TA		0,36	20			
															TS	TA		1,81	100			
18	D	236		LA LANDE	B055			1 318A			BT	02	10 90	0,09				C	TA		0,02	20
															GC	TA		0,02	20			
															TS	TA		0,09	100			
18	D	237		LA LANDE	B055			1 318A			T	02	15 60	5				C	TA		1	20
															GC	TA		1	20			
															TS	TA		5	100			
18	D	242		LES FANGATS	B027			1 318A			BT	02	44 25	0,41				C	TA		0,08	20
															GC	TA		0,08	20			
															TS	TA		0,41	100			
18	D	243		LES FANGATS	B027			1 318A			BT	02	8 95	0,09				C	TA		0,02	20
															GC	TA		0,02	20			
															TS	TA		0,09	100			
18	D	259		LES FANGATS	B027			1 318A			L	01	2 30 70	2,2				C	TA		0,44	20
															GC	TA		0,44	20			
															TS	TA		2,2	100			
18	D	260		LES FANGATS	B027			1 318A			L	01	1 69 05	1,61				C	TA		0,32	20
															GC	TA		0,32	20			
															TS	TA		1,61	100			
18	D	261		LES FANGATS	B027			1 318A			T	03	97 25	14,01				C	TA		2,8	20
															GC	TA		2,8	20			
															TS	TA		14,01	100			
18	D	262		LES FANGATS	B027			1 318A			BT	02	1 23 60	1,15				C	TA		0,23	20

Source : Direction Générale des Finances Publiques page : 2

ANNEE DE MAJ		2020		DEP DIR		24 0		COM		318 PAUNAT		TRES		004		RELEVÉ DE PROPRIÉTÉ						NUMERO COMMUNAL		L00139	
Propriétaire/Indivision				MB62R2				LIBEAU/GERALD				Né(e) le 13/05/1968													
6 AU MINOEVRE				39140 BLETTERANS								à 71 SAINT-REMY													
Propriétaire/Indivision				MB62R3				LIBEAU/MARIE LAURE				Né(e) le 09/06/1970													
1 CHE DES PRES				71240 CHAPELLE-DE-BRAGNY (LA)								à 69 VILLEFRANCHE													
PROPRIÉTÉS NON BATIES																									
DESIGNATION DES PROPRIÉTÉS										EVALUATION										LIVRE FONCIER					
AN	SECTION	N° PLAN	N° VOIRIE	ADRESSE	CODE RIVOLI	N° PARC PRIM	FP/DP	S TAR	SUF	GR/SS GR	CL	NAT CULT	CONTENANCE HA A CA	REVENU CADASTRAL	COLL	NAT EXO	AN RET	FRACTION RC EXO	% EXO	TC	Feuillet				
18	D	263		LES FANGATS	B027			1 318A		BT	02		44 00	0,41	GC	TA			0,23	20					
															TS	TA			1,15	100					
															C	TA			0,08	20					
															GC	TA			0,08	20					
															TS	TA			0,41	100					
18	D	264		LES FANGATS	B027			1 318A		BT	02		46 10	0,43	C	TA			0,09	20					
															GC	TA			0,09	20					
															TS	TA			0,43	100					
18	D	269		LA VIGONIE SUD	B098		1	318A	J	BT	01		2 32 70		C	TA			1,39	20					
													1 16 35	6,93	GC	TA			1,39	20					
															TS	TA			6,93	100					
								318A	K	BT	02		1 16 35	1,09	C	TA			0,22	20					
															GC	TA			0,22	20					
															TS	TA			1,09	100					
				R EXO		53 EUR						R EXO		264 EUR											
HA A CA		REV IMPOSABLE		264 EUR		COM		TAXE AD																	
CONT	27 40 85				R IMP		211 EUR						R IMP		0 EUR		MAJ TC						0 EUR		

Source : Direction Générale des Finances Publiques page : 3

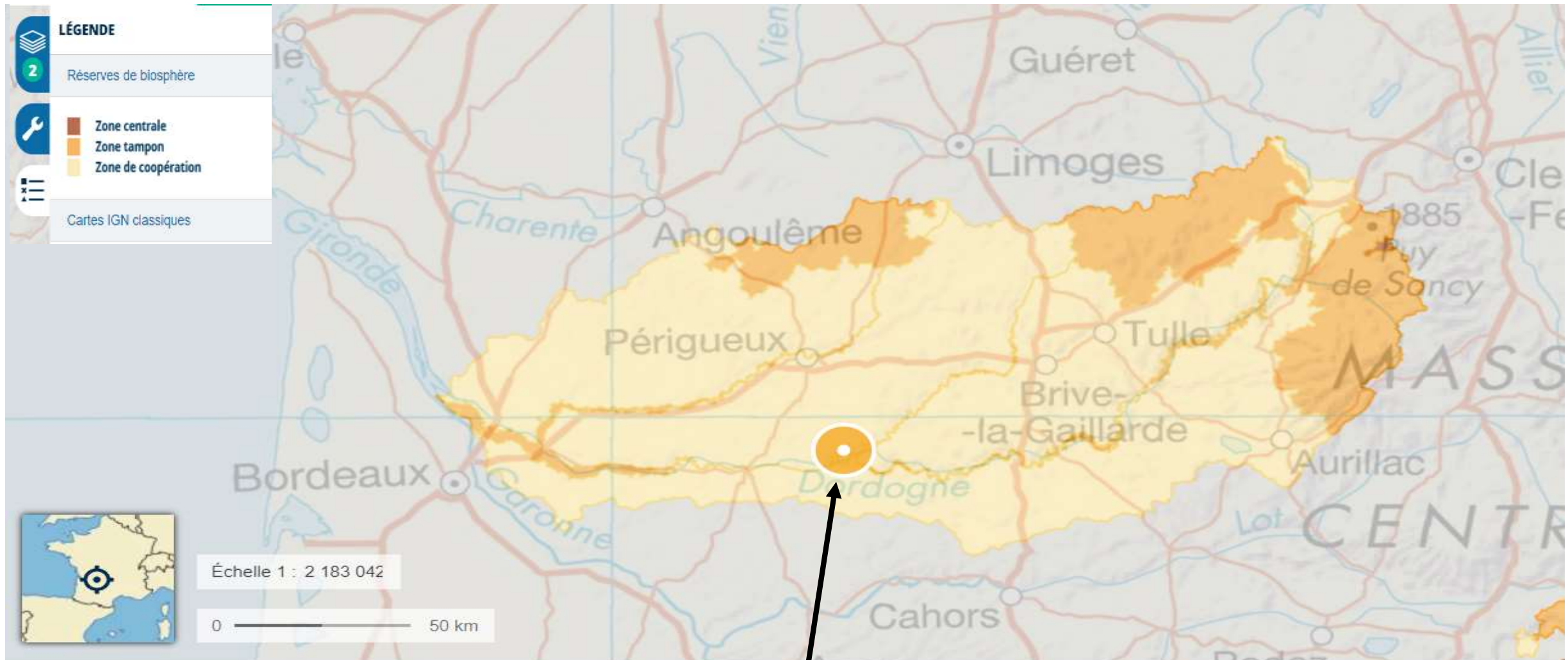

Localisation parcelle

Carte
1:25 000

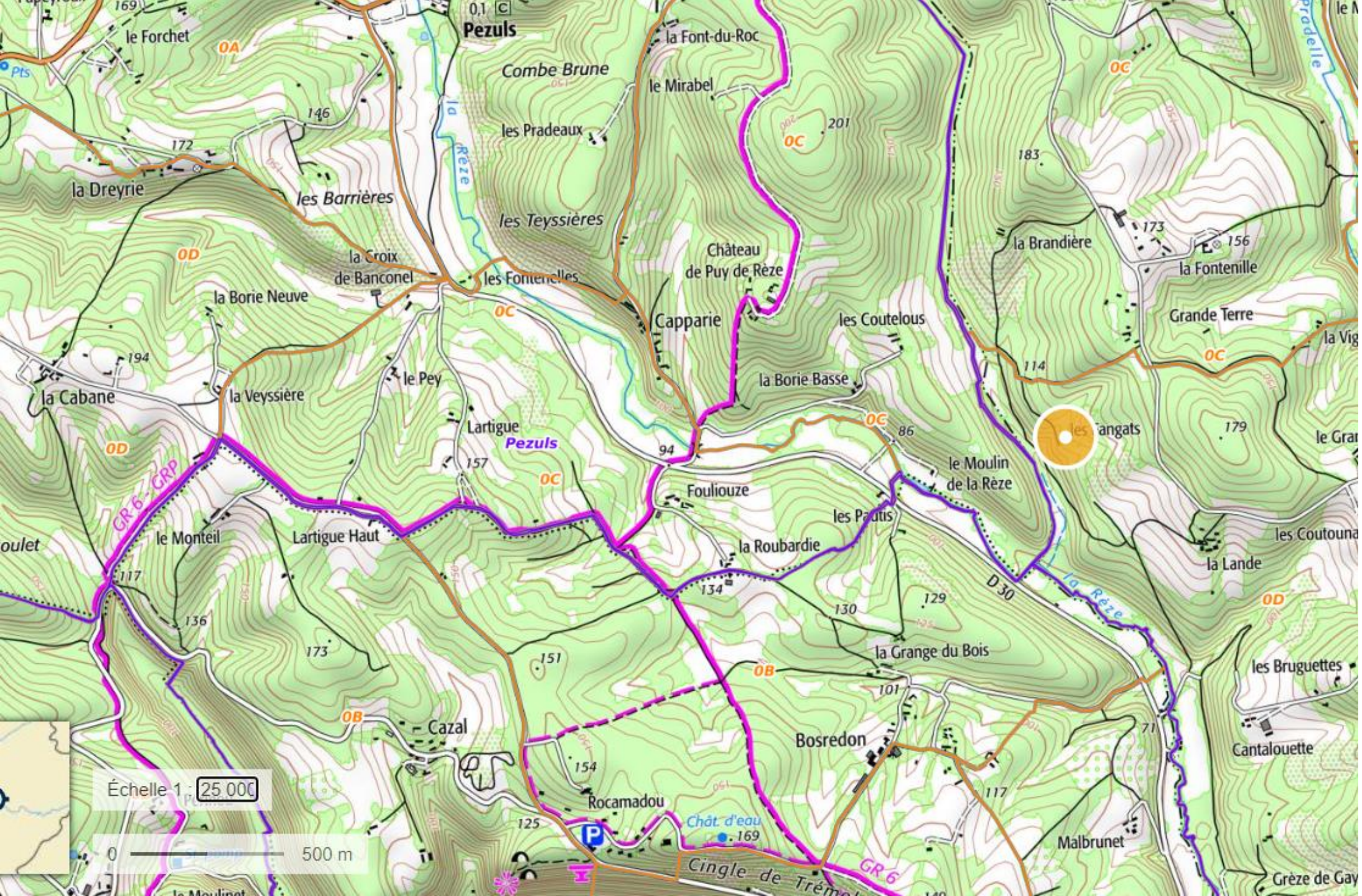



Limites du projet

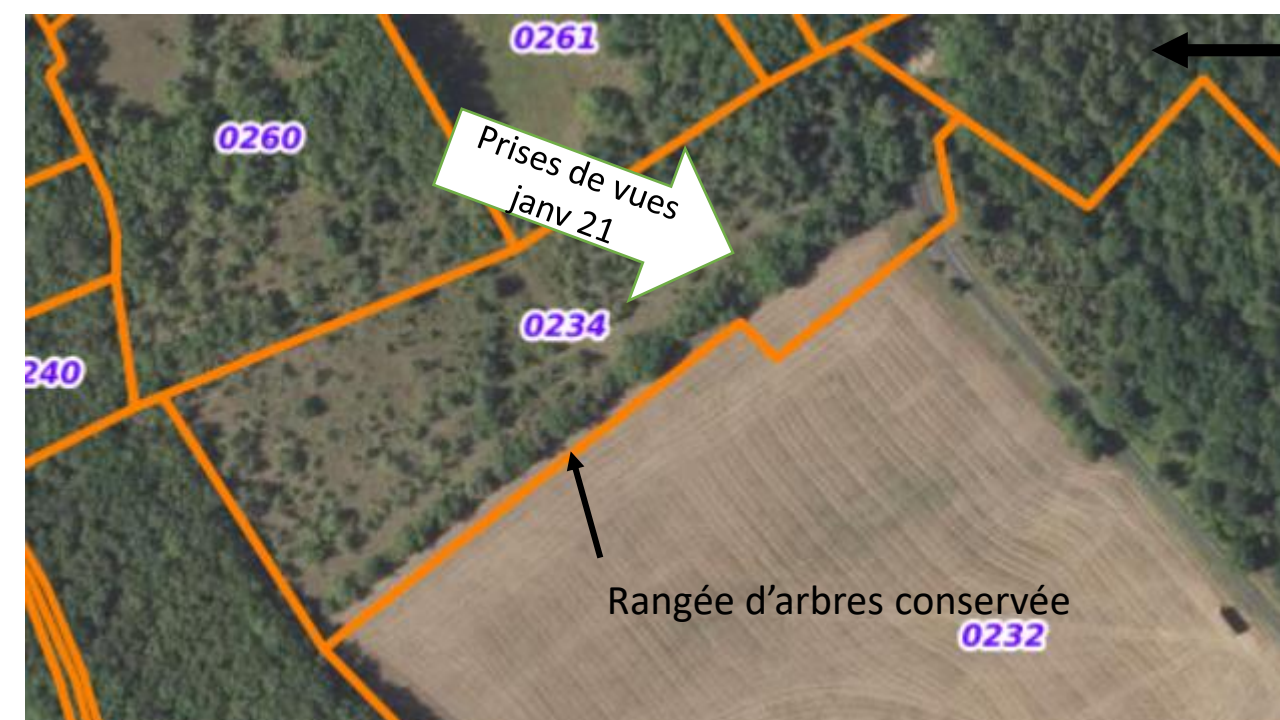



Au fond de la vue
Zone boisée
lâissée en l'état



Annexe 5. Abords et affectations des terrains avoisinants



Parcelle concernée par la demande: 234 La Lande (Lande)

Parcelle 260 : Les Fangats (Lande)

Parcelle 261 : Les Fangats (Terre)

Parcelle 262: Les Fangats (Taillis)

Parcelle 263 : Les Fangats (Taillis)

Parcelle 233 La Lande (Taillis)

Parcelle 232 La Lande (Terre)

Parcelle 235 La Lande (Taillis)