

## Demande d'examen au cas par cas préalable à la réalisation éventuelle d'une évaluation environnementale

Article R. 122-3 du code de l'environnement

N° 14734\*03

Ce formulaire sera publié sur le site internet de l'autorité environnementale  
Avant de remplir cette demande, lire attentivement la notice explicative

### Cadre réservé à l'autorité environnementale

Date de réception : 18/05/2021 Dossier complet le : 18/05/2021 N° d'enregistrement : 2021-11121

#### 1. Intitulé du projet

*Défrichage pour prairie*

#### 2. Identification du (ou des) maître(s) d'ouvrage ou du (ou des) pétitionnaire(s)

##### 2.1 Personne physique

Nom \_\_\_\_\_ Prénom \_\_\_\_\_

##### 2.2 Personne morale

Dénomination ou raison sociale

*GAEC AU BORS DES PRES*

Nom, prénom et qualité de la personne  
habilitée à représenter la personne morale

*CHARDONNET Julien*

RCS / SIRET

8 2 8 5 6 9 2 3 8 0 0 0 1 7

Forme juridique

*GAEC*

**Joignez à votre demande l'annexe obligatoire n°1**

#### 3. Catégorie(s) applicable(s) du tableau des seuils et critères annexé à l'article R. 122-2 du code de l'environnement et dimensionnement correspondant du projet

N° de catégorie et sous-catégorie	Caractéristiques du projet au regard des seuils et critères de la catégorie (Préciser les éventuelles rubriques issues d'autres nomenclatures (ICPE, IOTA, etc.))
<i>47 a)</i>	<i>Défrichements soumis à autorisation au titre de l'article L. 341-3 du code forestier en vue de la reconversion des sols, portant sur une superficie totale, même fragmentée, de plus de 0,5 hectares</i>

#### 4. Caractéristiques générales du projet

**Doivent être annexées au présent formulaire les pièces énoncées à la rubrique 8.1 du formulaire**

##### 4.1 Nature du projet, y compris les éventuels travaux de démolition

*Le projet consiste à implanter une prairie temporaire sur une parcelle actuellement boisée.*

#### 4.2 Objectifs du projet

L'objectif est de nettoyer une parcelle de bois déjà sale avec principalement des embusés et des ronces puis d'y implanter une prairie permanente pour nourrir un troupeau bovin. Les arbres les plus importants seront sauvegardés pour l'ombrage des bêtes

#### 4.3 Décrivez sommairement le projet

##### 4.3.1 dans sa phase travaux

- découpe des arbres qui ne sont pas sauvegardés
- broyage et déssauchage

##### 4.3.2 dans sa phase d'exploitation

- implantation d'une prairie permanente

**4.4 A quelle(s) procédure(s) administrative(s) d'autorisation le projet a-t-il été ou sera-t-il soumis ?**

La décision de l'autorité environnementale devra être jointe au(x) dossier(s) d'autorisation(s).

- Autorisation de défrichement

**4.5 Dimensions et caractéristiques du projet et superficie globale de l'opération - préciser les unités de mesure utilisées**

Grandeurs caractéristiques	Valeur(s)
Parcelle C0568 Surface parcelle entière = 05 ha 52 a 20 ca Surface à défricher = 03 ha 71 a 70 ca	

**4.6 Localisation du projet**

Adresse et commune(s)  
d'implantation

Parcelle C0568  
Les Arnauds  
16360 Bors de Baignes

Coordonnées géographiques<sup>1</sup>

Long. \_\_\_° \_\_\_' \_\_\_" Lat. \_\_\_° \_\_\_' \_\_\_"

Pour les catégories 5° a), 6° a), b) et c), 7° a), b) 9° a), b), c), d), 10°, 11° a) b), 12°, 13°, 22°, 32°, 34°, 38° ; 43° a), b) de l'annexe à l'article R. 122-2 du code de l'environnement :

Point de départ :

Long. \_\_\_° \_\_\_' \_\_\_" Lat. \_\_\_° \_\_\_' \_\_\_"

Point d'arrivée :

Long. \_\_\_° \_\_\_' \_\_\_" Lat. \_\_\_° \_\_\_' \_\_\_"

Communes traversées :

Joignez à votre demande les annexes n° 2 à 6

4.7 S'agit-il d'une modification/extension d'une installation ou d'un ouvrage existant ?

Oui

Non

4.7.1 Si oui, cette installation ou cet ouvrage a-t-il fait l'objet d'une évaluation environnementale ?

Oui

Non

4.7.2 Si oui, décrivez sommairement les différentes composantes de votre projet et indiquez à quelle date il a été autorisé ?

<sup>1</sup> Pour l'outre-mer, voir notice explicative

### 5. Sensibilité environnementale de la zone d'implantation envisagée

Afin de réunir les informations nécessaires pour remplir le tableau ci-dessous, vous pouvez vous rapprocher des services instructeurs, et vous référer notamment à l'outil de cartographie interactive CARMEN, disponible sur le site de chaque direction régionale.

Le site Internet du ministère en charge de l'environnement vous propose, dans la rubrique concernant la demande de cas par cas, la liste des sites internet où trouver les données environnementales par région utiles pour remplir le formulaire.

Le projet se situe-t-il :	Oui	Non	Lequel/Laquelle ?
Dans une zone naturelle d'intérêt écologique, faunistique et floristique de type I ou II (ZNIEFF) ?	<input checked="" type="checkbox"/>	<input type="checkbox"/>	ZNIEFF Continentale de type 2 vallées des Palais et du Lary
En zone de montagne ?	<input type="checkbox"/>	<input checked="" type="checkbox"/>	
Dans une zone couverte par un arrêté de protection de biotope ?	<input type="checkbox"/>	<input checked="" type="checkbox"/>	
Sur le territoire d'une commune littorale ?	<input type="checkbox"/>	<input checked="" type="checkbox"/>	
Dans un parc national, un parc naturel marin, une réserve naturelle (nationale ou régionale), une zone de conservation halieutique ou un parc naturel régional ?	<input type="checkbox"/>	<input checked="" type="checkbox"/>	
Sur'un territoire couvert par un plan de prévention du bruit, arrêté ou le cas échéant, en cours d'élaboration ?	<input type="checkbox"/>	<input checked="" type="checkbox"/>	
Dans un bien inscrit au patrimoine mondial ou sa zone tampon, un monument historique ou ses abords ou un site patrimonial remarquable ?	<input type="checkbox"/>	<input checked="" type="checkbox"/>	
Dans une zone humide ayant fait l'objet d'une délimitation ?	<input type="checkbox"/>	<input checked="" type="checkbox"/>	

Dans une commune couverte par un plan de prévention des risques naturels prévisibles (PPRN) ou par un plan de prévention des risques technologiques (PPRT) ? Si oui, est-il prescrit ou approuvé ?	<input type="checkbox"/>	<input checked="" type="checkbox"/>	
Dans un site ou sur des sols pollués ?	<input type="checkbox"/>	<input checked="" type="checkbox"/>	
Dans une zone de répartition des eaux ?	<input type="checkbox"/>	<input checked="" type="checkbox"/>	
Dans un périmètre de protection rapprochée d'un captage d'eau destiné à la consommation humaine ou d'eau minérale naturelle ?	<input type="checkbox"/>	<input checked="" type="checkbox"/>	
Dans un site inscrit ?	<input type="checkbox"/>	<input checked="" type="checkbox"/>	
<b>Le projet se situe-t-il, dans ou à proximité :</b>	<b>Oui</b>	<b>Non</b>	<b>Lequel et à quelle distance ?</b>
D'un site Natura 2000 ?	<input checked="" type="checkbox"/>	<input type="checkbox"/>	Le projet est adossé à une zone Natura 2000 (directive habitats) à l'ouest de la parcelle boisée
D'un site classé ?	<input checked="" type="checkbox"/>	<input type="checkbox"/>	Le projet se situe dans le périmètre de 500 m de l'église Sainte-Madeleine classée Monument Historique.

6. Caractéristiques de l'impact potentiel du projet sur l'environnement et la santé humaine au vu des informations disponibles

6.1 Le projet envisagé est-il susceptible d'avoir les incidences notables suivantes ?

Veillez compléter le tableau suivant :

Incidences potentielles		Oui	Non	De quelle nature ? De quelle importance ? Appréciez sommairement l'impact potentiel
Ressources	Engendre-t-il des prélèvements d'eau ? Si oui, dans quel milieu ?	<input type="checkbox"/>	<input checked="" type="checkbox"/>	
	Impliquera-t-il des drainages / ou des modifications prévisibles des masses d'eau souterraines ?	<input type="checkbox"/>	<input checked="" type="checkbox"/>	
	Est-il excédentaire en matériaux ?	<input type="checkbox"/>	<input checked="" type="checkbox"/>	
	Est-il déficitaire en matériaux ? Si oui, utilise-t-il les ressources naturelles du sol ou du sous-sol ?	<input type="checkbox"/>	<input checked="" type="checkbox"/>	
Milieu naturel	Est-il susceptible d'entraîner des perturbations, des dégradations, des destructions de la biodiversité existante : faune, flore, habitats, continuités écologiques ?	<input checked="" type="checkbox"/>	<input type="checkbox"/>	Le projet est susceptible d'entraîner un dérangement de certaines espèces présentes sur le site
	Si le projet est situé dans ou à proximité d'un site Natura 2000, est-il susceptible d'avoir un impact sur un habitat / une espèce inscrit(e) au Formulaire Standard de Données du site ?	<input checked="" type="checkbox"/>	<input type="checkbox"/>	Risque de dérangement du vison et de la loutre Risque altération habitat chauves souris grand epricorne et lucane, réducteur de fait que les arbres les plus importants seront sauvegardés + présence de quelques arbres morts.

	Est-il susceptible d'avoir des incidences sur les autres zones à sensibilité particulière énumérées au 5.2 du présent formulaire ?	<input type="checkbox"/>	<input checked="" type="checkbox"/>	
	Engendre-t-il la consommation d'espaces naturels, agricoles, forestiers, maritimes ?	<input checked="" type="checkbox"/>	<input type="checkbox"/>	Le projet consiste à défricher une parcelle de bois/friche pour implanter une prairie naturelle.
<b>Risques</b>	Est-il concerné par des risques technologiques ?	<input type="checkbox"/>	<input checked="" type="checkbox"/>	
	Est-il concerné par des risques naturels ?	<input type="checkbox"/>	<input checked="" type="checkbox"/>	
	Engendre-t-il des risques sanitaires ?	<input type="checkbox"/>	<input type="checkbox"/>	
	Est-il concerné par des risques sanitaires ?	<input type="checkbox"/>	<input checked="" type="checkbox"/>	
<b>Nuisances</b>	Engendre-t-il des déplacements/des trafics	<input type="checkbox"/>	<input type="checkbox"/>	Les engins nécessaires aux travaux de défrichement emprunteront la D133 qui passe à proximité de la parcelle, puis la prairie attenante à la parcelle boisée.
	Est-il source de bruit ?	<input checked="" type="checkbox"/>	<input type="checkbox"/>	
	Est-il concerné par des nuisances sonores ?	<input type="checkbox"/>	<input checked="" type="checkbox"/>	

	Engendre-t-il des odeurs ? Est-il concerné par des nuisances olfactives ?	<input type="checkbox"/> <input type="checkbox"/>	<input checked="" type="checkbox"/> <input checked="" type="checkbox"/>	
	Engendre-t-il des vibrations ? Est-il concerné par des vibrations ?	<input type="checkbox"/> <input type="checkbox"/>	<input checked="" type="checkbox"/> <input checked="" type="checkbox"/>	
	Engendre-t-il des émissions lumineuses ? Est-il concerné par des émissions lumineuses ?	<input type="checkbox"/> <input type="checkbox"/>	<input checked="" type="checkbox"/> <input checked="" type="checkbox"/>	
Emissions	Engendre-t-il des rejets dans l'air ?	<input checked="" type="checkbox"/>	<input type="checkbox"/>	Gas d'échappement des engins motorisés.
	Engendre-t-il des rejets liquides ? Si oui, dans quel milieu ?	<input type="checkbox"/>	<input checked="" type="checkbox"/>	
	Engendre-t-il des effluents ?	<input type="checkbox"/>	<input checked="" type="checkbox"/>	
	Engendre-t-il la production de déchets non dangereux, inertes, dangereux ?	<input type="checkbox"/>	<input checked="" type="checkbox"/>	

Patrimoine / Cadre de vie / Population	Est-il susceptible de porter atteinte au patrimoine architectural, culturel, archéologique et paysager ?	<input checked="" type="checkbox"/>	<input type="checkbox"/>	Si défrichement de la parcelle boisée impactera le paysage et la prairie proche sera impactée par le passage des engins nécessaires pour le défrichement de la parcelle boisée attenante.
	Engendre-t-il des modifications sur les activités humaines (agriculture, sylviculture, urbanisme, aménagements), notamment l'usage du sol ?	<input type="checkbox"/>	<input checked="" type="checkbox"/>	La prairie attenante appartient au demandeur

6.2 Les incidences du projet identifiées au 6.1 sont-elles susceptibles d'être cumulées avec d'autres projets existants ou approuvés ?

Oui  Non  Si oui, décrivez lesquelles :

Produced with ScanTopDF

6.3 Les incidences du projet identifiées au 6.1 sont-elles susceptibles d'avoir des effets de nature transfrontière ?

Oui  Non  Si oui, décrivez lesquels :

Produced with ScanTopDF

6.4 Description, le cas échéant, des mesures et des caractéristiques du projet destinées à éviter ou réduire les effets négatifs notables du projet sur l'environnement ou la santé humaine (pour plus de précision, il vous est possible de joindre une annexe traitant de ces éléments) :

- Éviter le plus possible la zone Nature 2000 afin de ne pas déranger les espèces présentes sur cette zone.
- Effectuer les travaux en dehors de la période de reproduction et de sensibilité de la faune présente sur le site
- Sauvegarder les arbres les plus importants
- Laisser sur place un peu de bois coupé, notamment ceux présentant des cavités, favorable aux insectes sapro-xylophages.

### 7. Auto-évaluation (facultatif)

Au regard du formulaire rempli, estimez-vous qu'il est nécessaire que votre projet fasse l'objet d'une évaluation environnementale ou qu'il devrait en être dispensé ? Expliquez pourquoi.

### 8. Annexes

#### 8.1 Annexes obligatoires

		Objet	
1	Document CERFA n°14734 intitulé « informations nominatives relatives au maître d'ouvrage ou pétitionnaire » - non publié ;		<input checked="" type="checkbox"/>
2	Un plan de situation au 1/25 000 ou, à défaut, à une échelle comprise entre 1/16 000 et 1/64 000 (il peut s'agir d'extraits cartographiques du document d'urbanisme s'il existe) ;		<input checked="" type="checkbox"/>
3	Au minimum, 2 photographies datées de la zone d'implantation, avec une localisation cartographique des prises de vue, l'une devant permettre de situer le projet dans l'environnement proche et l'autre de le situer dans le paysage lointain ;		<input checked="" type="checkbox"/>
4	Un plan du projet ou, pour les travaux, ouvrages ou aménagements visés aux catégories 5° a), 6° a), b) et c), 7° a), b), 9° a), b), c), d), 10°, 11° a), b), 12°, 13°, 22°, 32, 38° ; 43° a) et b) de l'annexe à l'article R. 122-2 du code de l'environnement un projet de tracé ou une enveloppe de tracé ;		<input type="checkbox"/>
5	Sauf pour les travaux, ouvrages ou aménagements visés aux 5° a), 6° a), b) et c), 7° a), b), 9° a), b), c), d), 10°, 11° a), b), 12°, 13°, 22°, 32, 38° ; 43° a) et b) de l'annexe à l'article R. 122-2 du code de l'environnement : plan des abords du projet (100 mètres au minimum) pouvant prendre la forme de photos aériennes datées et complétées si nécessaire selon les évolutions récentes, à une échelle comprise entre 1/2 000 et 1/5 000. Ce plan devra préciser l'affectation des constructions et terrains avoisinants ainsi que les canaux, plans d'eau et cours d'eau ;		<input checked="" type="checkbox"/>
6	Si le projet est situé dans un site Natura 2000, un plan de situation détaillé du projet par rapport à ce site. Dans les autres cas, une carte permettant de localiser le projet par rapport aux sites Natura 2000 sur lesquels le projet est susceptible d'avoir des effets.		<input checked="" type="checkbox"/>

### 8.2 Autres annexes volontairement transmises par le maître d'ouvrage ou pétitionnaire

Veillez compléter le tableau ci-joint en indiquant les annexes jointes au présent formulaire d'évaluation, ainsi que les parties auxquelles elles se rattachent

Objet

### 9. Engagement et signature

Je certifie sur l'honneur l'exactitude des renseignements ci-dessus

Fait à

Bons de Baigme

le,

30. 04. 2021

Signature

Produced with ScantOPDF

FORMULAIRE  
« EN SITE  
NATURA 2000 »

PRÉFET DE LA CHARENTE

## ÉVALUATION DES INCIDENCES NATURA 2000

### PROJET SITUÉ EN SITE NATURA 2000

Articles L.414-4 et R.414-19 et suivants du code de l'environnement.

**Ce formulaire doit être joint au dossier de demande d'autorisation ou de déclaration des projets, travaux, ... figurant sur les listes du R.414-19 du code de l'environnement ou de l'arrêté préfectoral du 13/05/2011, modifié le 18/05/2015. Exemples : Dossier Loi sur l'Eau, Permis de Construire...**

Des formulaires thématiques sont disponibles pour certaines manifestations sportives ou culturelles ; étant plus ciblés, il est conseillé de les utiliser :

<http://www.charente.gouv.fr/Politiques-publiques/Environnement-Chasse/Natura-2000-Biodiversite/Natura-2000/Evaluation-des-incidences>

#### **ATTENTION : ce formulaire n'est pas adapté au projet :**

- soumis à étude d'impact.
- situé hors site Natura 2000 (c'est-à-dire : aucune installation, aucune connexion / influence sur un site Natura 2000), utilisez alors le formulaire spécifique « HORS SITE ».

**Ce formulaire doit être rempli, daté et signé par le porteur de projet.** Il permet de déterminer si le projet est susceptible d'avoir une incidence sur le(s) site(s) Natura 2000.

L'évaluation des incidences Natura 2000 est proportionnée aux incidences susceptibles d'affecter les enjeux de conservation du site (c'est-à-dire les habitats et espèces qui ont justifié la désignation du site).

Si la conclusion de ce formulaire est l'absence d'incidence, l'évaluation est terminée.

Dans le cas contraire, une évaluation plus complète sera indispensable.

Ce formulaire constitue le minimum permettant au service administratif instruisant le projet de statuer sur la conclusion de l'évaluation d'incidence Natura 2000 requise pour la complétude du dossier. Si un doute apparaît quant à l'absence de susceptibilité d'incidence, le service instructeur pourra vous demander des précisions sur certains points particuliers ou une évaluation complète (telle que requise au R.414-23).

#### **ATTENTION :**

**Ce formulaire d'évaluation d'incidences Natura 2000 doit être joint au dossier d'autorisation ou de déclaration dont relève éventuellement le projet.**

Par contre, l'autorité chargée d'autoriser, d'approuver ou de recevoir la déclaration s'oppose au projet si l'évaluation d'incidences requise n'est pas réalisée, si elle est insuffisante, ou s'il en résulte que le projet porterait atteinte aux objectifs de conservation d'un site Natura 2000.

**L'évaluation d'incidence ne vous dispense pas de solliciter toutes autres autorisations administratives auxquelles votre projet peut être soumis.**

#### **IDENTIFICATION DU PORTEUR DE PROJET :**

NOM (personne morale ou physique) : GAEC AU BORS DES PRES

Adresse : 1 Cher Paulois  
16360 BORS DE BAIGNES

Téléphone : 0674553368

Courriel : ehardannet@orange.net

**Cadre réservé à l'administration :**

À QUEL TITRE L'ÉVALUATION DES INCIDENCES EST-ELLE REQUISE ?

article R.414-19 du code de l'environnement

préciser le n° de l'item : .....

arrêté préfectoral n° 2011/DDT/SEB/391

préciser le n° de l'item : .....

arrêté préfectoral n° 2015/DDT/SEB/610

préciser le n° de l'item : .....

(RÉGIME D'AUTORISATION PROPRE à N2000)

site classé / inscrit .....

**ETAPE 1  
MON PROJET ET NATURA 2000**

**A – Description du projet :**

- INTITULE DU PROJET :

Défrichage pour prairie

- NATURE DU PROJET (décrire le projet dans son ensemble) :

Le projet consiste à défricher et nettoyer une parcelle de bois déjà très sale qui compte surtout des arbustes et des ronces, pour y implanter une prairie permanente, le but étant d'y faire pâturer un troupeau bovin.

Le cas échéant, citer le régime d'autorisation ou de déclaration auquel il se rattache et le service instructeur :

Service instructeur : DDT de la Charente  Service de l'eau (dossier « loi sur l'eau »,...)  
 Autorisation d'urbanisme (permis de construire,...)  
 Régime propre à Natura 2000  
DREAL Nouvelle-Aquitaine   
Autres services  (à préciser) .....

Date de dépôt du dossier d'autorisation ou de déclaration : .....

**B – Localisation du projet :**

- Sur quelle(s) commune(s) se situe(nt) le projet ? ...Bers...de...baignes.....

- Joindre les références cadastrales : section : ...6..... n° : ...0.568

lieu-dit : ...Les...Armauds.....

- Document d'urbanisme (PLU, carte communale, pas document d'urbanisme RNU) préciser : .....

- Zonage d'urbanisme (zonage A, U, N, etc.) ? : .....

- Joindre une carte de localisation claire et précise (photocopie de carte IGN au 1/25000<sup>e</sup>, plan de masse, plan cadastral, etc.)

L'ensemble des éléments liés au projet doit également apparaître sur la carte (accès chantiers, emprise temporaire pour stockages, etc.).

Reportez-vous à l'Annexe 3 page 17, pour réaliser la carte.

Afin de faciliter l'instruction du dossier, il est recommandé de fournir quelques photos du site (sous format numérique de préférence). Préciser ici la légende de ces photos et reporter leur numéro sur la carte de localisation.

Photo 1 : Plan etc. Situation.....	Photo 3 : Cours d'eau et plans d'eau
Photo 2 : Zone Natura 2000.....	Photo 4 : .....

Votre projet se situe en tout ou en partie à l'intérieur d'un site Natura 2000 (cf. Annexe 2, pages 15-16 et Annexe 4, page 18) :

Noms des sites : Vallée du Lary et du Palais.....

.....

### C – Emprises au sol et aménagements associés au projet :

COMPLÉTER		Cocher si concerné	Précisions surface, longueur, quantité etc.
Emprise au sol	Pendant les travaux	<input type="checkbox"/>	
	Temporaire	<input type="checkbox"/>	
	Permanente	<input type="checkbox"/>	
Infrastructures et aménagements associés	Voirie, piste de chantier, circulation	<input type="checkbox"/>	
	Réseaux divers	<input type="checkbox"/>	
	Parkings	<input type="checkbox"/>	
	Zone de stockage, ou de chantier	<input type="checkbox"/>	
	Coupe, défrichage, arrachage	<input checked="" type="checkbox"/>	
	Tribunes	<input type="checkbox"/>	
	Villages de tentes	<input type="checkbox"/>	
	Sanitaires	<input type="checkbox"/>	
	Autres :	<input type="checkbox"/>	
Divers	Circulation du public	<input type="checkbox"/>	
	Autres :	<input type="checkbox"/>	

### D – Période et durée envisagée du projet :

☞ Le projet ou la manifestation se déroulera en période :  diurne     nocturne

☞ Pour un projet :

durée et date prévue : ... Septembre ... 1 à 2 ... mois ...

☞ Pour un projet :

	Phase des travaux	Phase d'exploitation
Durée envisagée	<input checked="" type="checkbox"/> < à 1 mois <input type="checkbox"/> de 1 mois à 6 mois <input type="checkbox"/> < à 1 an <input type="checkbox"/> > à 1 an – préciser :	<input type="checkbox"/> < à 1 mois <input type="checkbox"/> de 1 mois à 6 mois <input type="checkbox"/> < à 1 an <input type="checkbox"/> > à 1 an – préciser :
Dates prévues	Septembre	

**CONCLUSION de l'ÉTAPE 1 :**

Votre projet se superpose-t-il en tout ou en partie avec le périmètre d'un site Natura 2000 ?

- Non. Vous pouvez passer à la partie « Conclusion générale » page 11.  
 Oui. Il est nécessaire de compléter les parties suivantes de l'étape 2 page 5.

## ETAPE 2 INCIDENCES POTENTIELLES DU PROJET

### A – État des lieux des zones d'emprise et/ou d'influence du projet :

Il s'agit de faire un état des lieux, des habitats et espèces justifiant la désignation du ou des sites Natura 2000, présents dans les zones d'emprise / d'influence, et sur lesquels peuvent porter les effets ; puis de déterminer ceux et celles qui risquent de subir une incidence du fait du projet.

#### Habitats d'intérêts communautaires susceptibles d'être impactés.

Pour savoir si les milieux présents dans les zones d'emprise / d'influence sont des habitats d'intérêts communautaires justifiant la désignation du ou des sites Natura 2000 présents, il est fortement recommandé de contacter la structure animatrice du site Natura 2000 (cf. Annexe 1, pages 12 à 14) et de joindre la copie des informations fournies.

☞ **Compléter et cocher si concerné.**

Habitats d'intérêts communautaires justifiant la désignation du ou des sites Natura 2000				
Type de milieux	Nom de l'habitat	Présent sur la zone d'emprise du projet (cf. page 3)	Présent sur la zone d'influence du projet (cf. page 5)	Risque d'altération ou de destruction dû aux effets au projet
Bois ou forêt		<input type="checkbox"/>	<input type="checkbox"/>	<input type="checkbox"/>
Ripisylve (boisement de berge)		<input type="checkbox"/>	<input type="checkbox"/>	<input type="checkbox"/>
Landes		<input type="checkbox"/>	<input type="checkbox"/>	<input type="checkbox"/>
Formations buissonnantes ou à hautes herbes		<input type="checkbox"/>	<input type="checkbox"/>	<input type="checkbox"/>
Prairies ou pelouses		<input type="checkbox"/>	<input type="checkbox"/>	<input type="checkbox"/>
Zones humides ou de marais		<input type="checkbox"/>	<input type="checkbox"/>	<input type="checkbox"/>
Milieux aquatiques		<input type="checkbox"/>	<input type="checkbox"/>	<input type="checkbox"/>
Affleurements rocheux		<input type="checkbox"/>	<input type="checkbox"/>	<input type="checkbox"/>
Grottes ou cavités		<input type="checkbox"/>	<input type="checkbox"/>	<input type="checkbox"/>
Autres		<input type="checkbox"/>	<input type="checkbox"/>	<input type="checkbox"/>

#### Espèces d'intérêt communautaire susceptibles d'être impactées.

Pour savoir si les espèces présentes dans les zones d'emprise / d'influence sont des espèces d'intérêt communautaire justifiant la désignation du ou des sites Natura 2000 présents, il est fortement recommandé de contacter la structure animatrice du site Natura 2000 (cf. Annexe 1, pages 12 à 14) et de joindre la copie des informations fournies.

Espèces d'intérêts communautaires justifiant la désignation du ou des sites Natura 2000					
Groupe	Nom de l'espèce	Présent ou potentiellement présent sur la zone d'emprise du projet (cf. page 3) préciser la période	Présent ou potentiellement présent sur la zone d'influence du projet (cf. page 5)	Risque d'altération ou de destruction de l'habitat d'espèce dû aux effets au projet	Risque de destruction ou de dérangement de l'espèce dû aux effets au projet
<b>Plantes terrestres</b> (ex : Lin d'Autriche) <b>ou aquatiques</b> (ex : Droséras)					
<b>Insectes</b> - Coléoptères (ex : Lucane cerf-volant) - Libellules (ex : Agrion de mercure) - Papillon (ex : Cuivré des marais)	Grand Capricorne			risque altération	
	Lucane cerf-volant			risque altération	
<b>Poissons</b> (ex : Lamproie de Planer) <b>ou espèces aquatiques</b> (ex : Écrevisse à pattes blanches)					
<b>Amphibiens</b> (ex : Sonneur à ventre jaune, Triton marbré)					
<b>Mammifères</b> (chauves-souris)	Chauves souris			risque altération	
<b>Autres mammifères</b> (ex : Vison, Loutre)	vison				dérangement
	Loutre				dérangement
<b>Reptiles</b> (ex : Lézard vert, Cistude, Couleuvre jaune et verte)					
Si un des sites Natura 2000 présent dans la zone d'influence est une ZPS (site « Oiseaux »)					
<b>Oiseaux</b> (ex : Outarde canepetière, Œdicnème criard, Busard Saint-Martin)					

**B – Identification des effets du projet** (liée à la nature et à la portée des effets) :

Selon les cas, un projet peut avoir une influence sur une zone plus étendue que la seule zone d'implantation du projet. Cette zone d'influence dépend à la fois de la nature du projet et des milieux naturels environnants.

☞ Pour aider à définir cette zone, **cochez** ci-après les effets potentiels du projet, estimez leur étendue ou portée.

Identification des effets potentiels	Cocher si concerné	Durée de l'effet		Portée de l'effet		Précisions
		ponctuel	permanent	sur l'emprise décrite étape1	au-delà – précisez la distance de portée en m ou km	
Piétinement sur la végétation ou érosion par passages répétés d'engins	<input type="checkbox"/>	<input checked="" type="checkbox"/>	<input type="checkbox"/>	<input checked="" type="checkbox"/>	..... m ..... km	
Intervention sur végétation (arrachages de haies, curages, débroussaillage,...)	<input type="checkbox"/>	<input type="checkbox"/>	<input checked="" type="checkbox"/>	<input checked="" type="checkbox"/>	..... m ..... km	
Rejets ou écoulements vers le milieu aquatique	<input type="checkbox"/>	<input type="checkbox"/>	<input type="checkbox"/>	<input type="checkbox"/>	..... m ..... km	
Rejets accidentels polluants dans le milieu aquatique	<input type="checkbox"/>	<input type="checkbox"/>	<input type="checkbox"/>	<input type="checkbox"/>	..... m ..... km	
Modifications ou rupture des écoulements d'eaux pluviales (modifiant l'alimentation d'un cours d'eau ou d'une zone humide)	<input type="checkbox"/>	<input type="checkbox"/>	<input type="checkbox"/>	<input type="checkbox"/>	..... m ..... km	
Prélèvement d'eau	<input type="checkbox"/>	<input type="checkbox"/>	<input type="checkbox"/>	<input type="checkbox"/>	..... m ..... km	
Déchets ou résidus liés aux travaux ou à l'activité	<input type="checkbox"/>	<input type="checkbox"/>	<input type="checkbox"/>	<input type="checkbox"/>	..... m ..... km	
Bruits, vibrations, mouvements	<input type="checkbox"/>	<input checked="" type="checkbox"/>	<input type="checkbox"/>	<input checked="" type="checkbox"/>	..... m ..... km	
Éclairages nocturnes	<input type="checkbox"/>	<input type="checkbox"/>	<input type="checkbox"/>	<input type="checkbox"/>	..... m ..... km	

☞ Localisez sur une carte au 1/25.000<sup>e</sup> la zone d'influence estimée. (Vous pouvez tracer cette zone sur la carte de localisation du projet par rapport aux sites Natura 2000 demandée à l'étape 1).

**C – Synthèse des incidences potentielles :**

Concerne les habitats et espèces justifiant la désignation du ou des sites Natura 2000, présents dans la zone d'influence, et sur lesquels peuvent porter les effets, en s'appuyant sur les tableaux précédents.

**INCIDENCES DIRECTES (c.f. page 7) :**

**Destruction d'habitats :**

Le(s)quel(s) et justifiez	Surface détruite		
	Précisez la surface (m <sup>2</sup> ou ha)	Destruction temporaire	Destruction permanente
champs - bois -> vieux arbres	vieux arbres	<input checked="" type="checkbox"/>	<input checked="" type="checkbox"/>
insectes -> vieux arbres	vieux arbres	<input checked="" type="checkbox"/>	<input checked="" type="checkbox"/>

**Destruction de milieu potentiellement habitat d'espèces :**

Le(s)quel(s) et justifiez	Habitat de quelle(s) espèce(s) et avec quelle fonction (reproduction, repos, alimentation, déplacement)	Surface détruite

**Destruction d'espèces :**

Le(s)quelle(s) et justifiez	Nombre d'individus potentiellement détruits ou proportion estimée de la population de l'espèce sur le site

**Altération temporaire / fragmentation d'habitat avec effets indirects (pollution, prélèvement, piétinement, etc.) :**

Le(s)quels et justifiez	Surface concernée

**Dérangement, perturbation d'espèces (ex : bruits, éclairage nocturne, etc.) :**

Le(s)quelle(s) et justifiez	Pour quelle phase de leur cycle de vie ? (reproduction, alimentation, repos)
autres, visons, (autres mammifères)	aire de repos et de passage

### INCIDENCES INDIRECTES

- Suppression de corridor écologique, fragmentation d'habitats et perte de fonctionnalité du site pour les échanges entre populations d'espèces du site.
- Retardement de l'accomplissement des objectifs de conservation du site / perturbations durables des facteurs maintenant le site dans des conditions favorables.
- Perturbation temporaire des facteurs maintenant le site dans des conditions favorables.
- Autres (à préciser) : .....

#### **CONCLUSION de l'ÉTAPE 2 :**

Les effets du projet portent-ils sur les habitats, les habitats d'espèces (leurs milieux de vie), ou sur les espèces justifiant la désignation des sites Natura 2000 situés dans la zone d'influence du projet, que ce soit directement ou indirectement ?

- Non – Il n'y a aucune incidence potentielle. Vous pouvez passer à la partie « Conclusion générale » page 11.
- Oui – Il y a des incidences potentielles. Il est nécessaire de compléter les parties suivantes.

Produced with Scan PDF

**ETAPE 3**  
**MESURES PRISES POUR ATTENUER**  
**OU SUPPRIMER LES INCIDENCES POTENTIELLES IDENTIFIEES**

Il appartient au porteur du projet de proposer les mesures de correction ayant pour objectif d'atténuer ou de supprimer les incidences identifiées. Par exemple : déplacement du projet d'activité, réduction de son envergure, utilisation de mesures alternatives, modification de la période de travaux, etc.

Il s'agit ici de définir ; la nature des mesures, leur période d'application, les engagements pour leur suivi technique et pour les dépenses éventuelles occasionnées, ainsi que les incidences résiduelles après application de ces mesures.

Exemples de types de mesures de suppression et/ou réduction d'impact		
Adaptation de la conception du projet	<ul style="list-style-type: none"> <li>- Réorganisation spatiale du projet ou réduction de son envergure</li> <li>- Utilisation de techniques alternatives</li> <li>- Adaptation des périodes de travaux ou d'exploitation</li> <li>- Amélioration de la gestion des déchets et des rejets potentiels</li> <li>- Adaptation des équipements sonores, des éclairages</li> <li>- Réorganisation des accès terrestres, des circulations de publics ou de parkings...</li> <li>- Autres dispositions permettant de limiter les effets du projet</li> </ul>	<ul style="list-style-type: none"> <li>▶ Décrire précisément en quoi les mesures proposées limitent ou suppriment les incidences du projet sur le(s) site(s)... sur quelles espèces ou habitats</li> <li>▶ Indiquer le suivi envisagé pour garantir la bonne réalisation de ces mesures</li> </ul>

- Eviter le plus possible la zone Natura 2000 afin de ne pas dérangier les espèces présentes sur cette zone.
- Effectuer les travaux en dehors de la période de reproduction et de sensibilité de la faune présente sur le site (vison, loutre etc...)
- Sauvegarder les arbres le plus importants afin de ne pas détruire le site et préserver au maximum l'écosystème.
- Laisser sur place un peu de bois coupé, notamment ceux présentant des cavités, favorable aux insectes saproxylophage (Grand copricorne - lucane (enf. volant)).

## CONCLUSION GENERALE

### **ATTENTION :**

Le porteur de projet a la responsabilité d'évaluer les incidences de l'activité proposée avec d'autres projets qu'il porte, afin d'identifier d'éventuels effets cumulés pouvant porter atteinte aux objectifs de conservation du ou des site(s) Natura 2000.

### **RAPPEL :**

Il est de la responsabilité du porteur de projet de conclure sur l'absence ou non d'incidences de son projet sur le(s) site(s) Natura 2000 concerné(s).

À titre d'information, le projet est susceptible d'avoir une incidence lorsque :

- Une surface relativement importante ou un milieu d'intérêt communautaire ou un habitat d'espèce serait détruit ou dégradé à l'échelle du site Natura 2000 ;
- Une espèce d'intérêt communautaire serait détruite ou perturbée dans la réalisation de son cycle vital.

Mon projet est soumis à évaluation d'incidences au regard des objectifs de conservation des sites Natura 2000 pouvant être concernés, au titre des articles L.414-9 et R.414-19 et suivants du code de l'environnement.

Conformément aux éléments que j'ai fournis dans mon dossier de demande d'autorisation (ou de déclaration), et dans ce formulaire d'évaluation d'incidences, je certifie leur exactitude et je déclare que (cochez la case correspondante) :

- NON, il n'y a pas d'incidences significatives :  
Ce formulaire, accompagné de ses pièces, est joint à la demande d'autorisation ou de déclaration, et remis au service instructeur.  
Pour les projets relevant du régime d'autorisation propre à Natura 2000, le présent formulaire fait office de demande d'autorisation : il est alors, à transmettre à la DDT - Mission Biodiversité/Natura 2000 pour instruction.
- OUI, il y a des incidences significatives :  
L'évaluation d'incidences doit se poursuivre. Un dossier plus détaillé doit être réalisé, afin d'être joint à la demande d'autorisation ou de déclaration, et remis au service instructeur.

Fait à (lieu) : Bors de Baignes ..... Le (date) : 30.05.2021

Nom, Prénom : CHARADANNET Julien .....

Signature du porteur de projet (et cachet) :

**GAEC AU BORS DES PRES**  
Chez Paulais  
**16360 BORS DE BAIGNES**

## RAPPEL : LISTE DES PIÈCES JUSTIFICATIVES A JOINDRE A VOTRE ÉVALUATION DES INCIDENCES NATURA 2000

- Exemple original du présent formulaire **complété, conclusif, daté et signé.**
- Pour les projets relevant d'un régime d'autorisation ou de déclaration : copie des éléments descriptifs du projet, utiles à l'instruction de l'évaluation d'incidence et la copie du récépissé de dépôt ou courrier de demande auprès du service instructeur.
- Une carte de localisation claire et précise (photocopie de carte IGN au 1/25.000<sup>e</sup>, plan de masse, plan cadastral, photos, etc.)

Photo 1 : Plan de situation

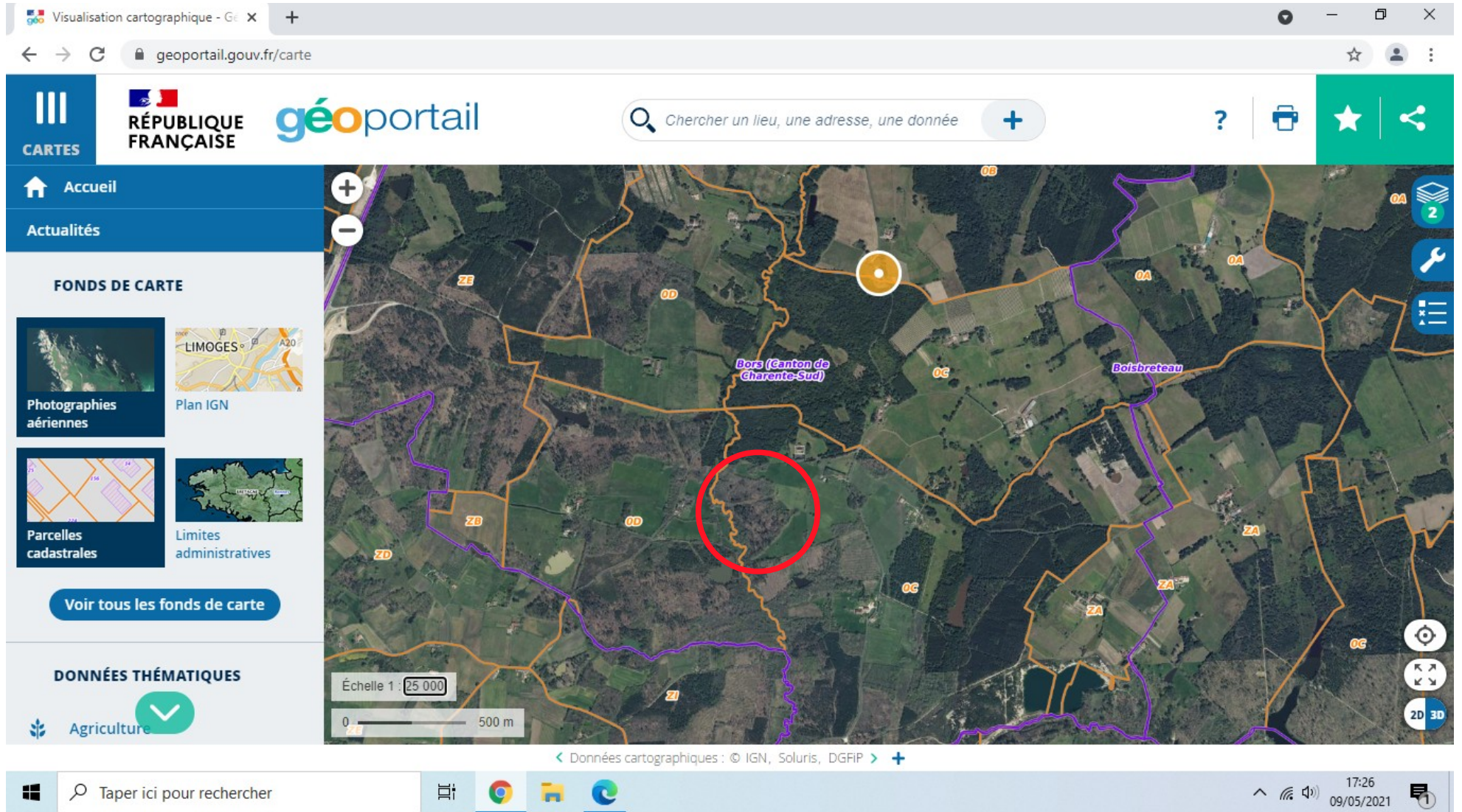

Photo 2 : Zone Natura 2000

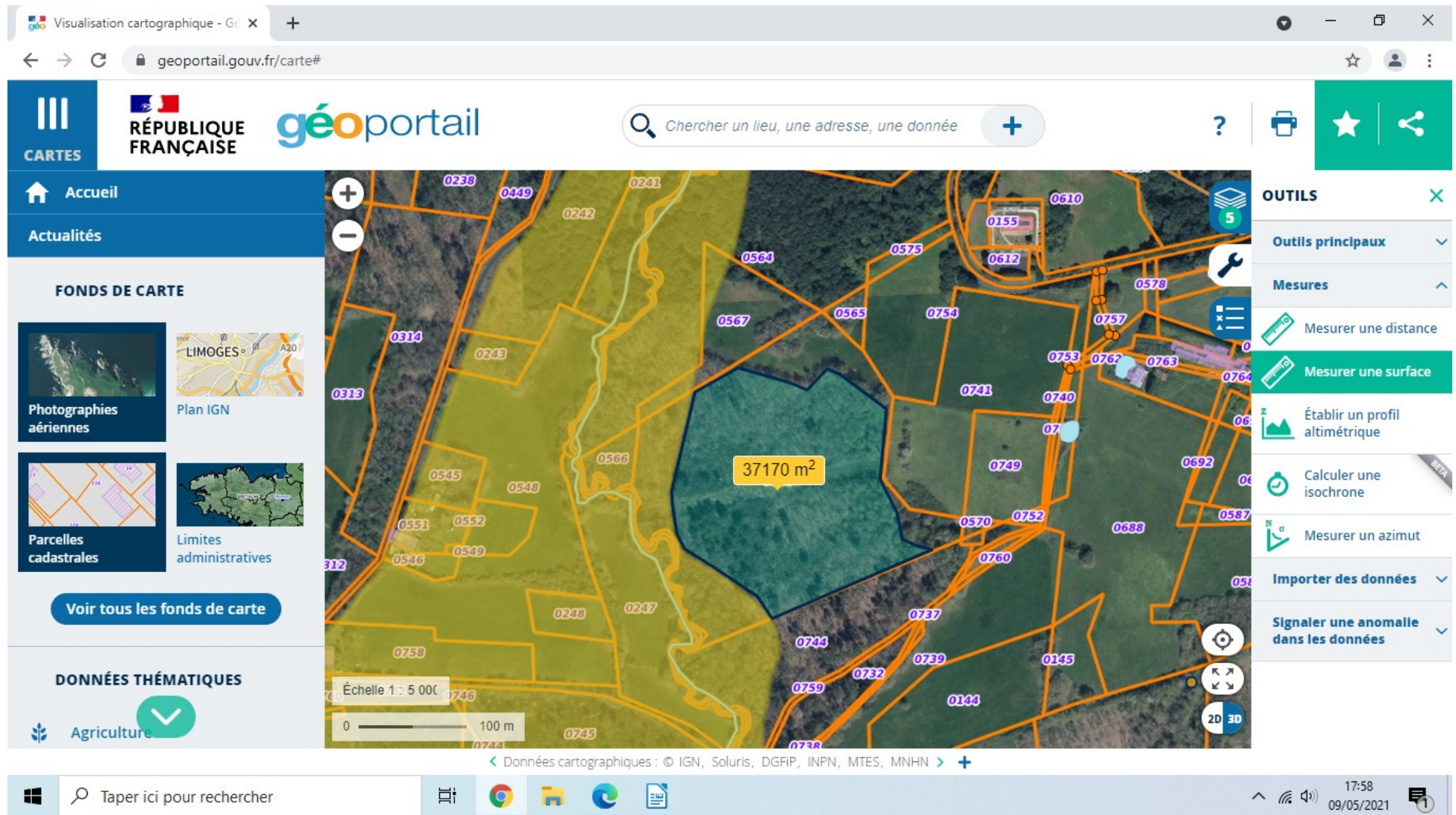

Photo 3 : Cours d'eau et plans d'eau

## Annexe 2 : Plan de situation, parcelle C0568

Visualisation cartographique - Géoportail

geoportail.gouv.fr/carte

RÉPUBLIQUE FRANÇAISE géoportail

Chercher un lieu, une adresse, une donnée

Accueil

Actualités

FONDS DE CARTE

Photographies aériennes

Plan IGN

Parcelles cadastrales

Limites administratives

Voir tous les fonds de carte

DONNÉES THÉMATIQUES

Agriculture

Échelle 1 : 25 000

0 500 m

Données cartographiques : © IGN, Soloris, DGFIP

Taper ici pour rechercher

17:26 09/05/2021

Annexe 3 : Photos de la zone à défricher, prisent le 09/05/2021

# Annexe 5 : Photo aérienne 2019

Visualisation cartographique - Géoportail

geoportail.gouv.fr/carte#

RÉPUBLIQUE FRANÇAISE géoportail

Chercher un lieu, une adresse, une donnée

Accueil

Actualités

FONDS DE CARTE

- Photographies aériennes
- Plan IGN
- Parcelles cadastrales
- Limites administratives

Voir tous les fonds de carte

DONNÉES THÉMATIQUES

- Agriculture

Échelle 1 : 4 200

0 100 m

Données cartographiques : © IGN, Soloris, DGFiP

Taper ici pour rechercher

17:36 09/05/2021

↓ : Prise de vue photos annexe 3

# Annexe 6 : Couche jaune Natura 2000

On the left side, there is a sidebar with navigation options: "Accueil", "Actualités", "FONDS DE CARTE" (with sub-options: "Photographies aériennes", "Plan IGN", "Parcelles cadastrales", "Limites administratives"), and "DONNÉES THÉMATIQUES" (with "Agriculture" selected). A scale bar at the bottom left of the map indicates "Échelle 1 : 5 000" and "0 100 m".

At the bottom of the browser window, the Windows taskbar is visible with the search bar "Taper ici pour rechercher" and the system tray showing the time "17:39" and date "09/05/2021".