

Demande d'examen au cas par cas préalable à la réalisation éventuelle d'une évaluation environnementale

Article R. 122-3 du code de l'environnement

Ce formulaire sera publié sur le site internet de l'autorité environnementale
Avant de remplir cette demande, lire attentivement la notice explicative

Cadre réservé à l'autorité environnementale

Date de réception :
25/05/2021

Dossier complet le :
25/05/2021

N° d'enregistrement :
2021-11142

1. Intitulé du projet

VERSENNES - BR1

2. Identification du (ou des) maître(s) d'ouvrage ou du (ou des) pétitionnaire(s)

2.1 Personne physique

Nom

Prénom

2.2 Personne morale

Dénomination ou raison sociale

VENTELYS ENERGIES PARTAGEES

Nom, prénom et qualité de la personne
habilitée à représenter la personne morale

CYRIL DESREUMAUX

RCS / SIRET | 8 | 3 | 2 | 7 | 8 | 2 | 0 | 6 | 4 | 0 | 0 | 0 | 2 | 2 | Forme juridique SAS

Joignez à votre demande l'annexe obligatoire n°1

3. Catégorie(s) applicable(s) du tableau des seuils et critères annexé à l'article R. 122-2 du code de l'environnement et dimensionnement correspondant du projet

N° de catégorie et sous catégorie	Caractéristiques du projet au regard des seuils et critères de la catégorie (Préciser les éventuelles rubriques issues d'autres nomenclatures (ICPE, IOTA, etc.))
30. Ouvrages de production d'électricité à partir de l'énergie solaire.	Installations sur serres et ombrières d'une puissance égale ou supérieure à 250 kWc.

4. Caractéristiques générales du projet

Doivent être annexées au présent formulaire les pièces énoncées à la rubrique 8.1 du formulaire

4.1 Nature du projet, y compris les éventuels travaux de démolition

Ombrière photovoltaïque située sur une réserve de substitution à étanchéité artificielle (géomembrane) sur la commune de Brettes.

4.2 Objectifs du projet

Production d'énergie renouvelable à partir de l'énergie du soleil.
Utilisation de l'ombre pour réduire l'évaporation de l'eau stockée.
Optimisation de la structure porteuse pour réduire l'action du vent sur la surface d'eau et donc réduire l'évaporation.
Valorisation d'une surface impactée.

4.3 Décrivez sommairement le projet

4.3.1 dans sa phase travaux

La phase travaux du projet est organisée de manière à ne pas endommager la réserve sur laquelle repose l'ombrière.
La phase travaux aura lieu pendant la période de niveau d'eau minimum (été/automne).
Les fondations de la structure de l'ombrière seront fixées dans le substratum rocheux sous la géomembrane.
L'étanchéité sera assurée par l'ajout d'une deuxième géomembrane au niveau de la fondation.
Les panneaux photovoltaïques seront fixés sur des tables d'une quinzaine de panneaux, eux-mêmes sur des poutrelles tubulaires.
Les poutrelles tubulaires reposeront en partie sur des piliers de soutien et sur le tour de ronde de la réserve.
Des câbles aciers traverseront la réserve à différents endroits et prendront ancrage à l'extérieur de la réserve au niveau du sol naturel. Ces câbles traverseront les digues dans des fourreaux dédiés au niveau de la bande de roulement.
La base vie pendant les travaux sera en partie à l'extérieur de la réserve et en partie sur un radeau se déplaçant aux différents endroits stratégiques.
La durée des travaux est estimée à 3 mois ce qui correspond à la période "basses eaux" de la réserve.

4.3.2 dans sa phase d'exploitation

La durée d'exploitation attendue sera de 30 ans à compter de la mise en service.
En phase d'exploitation, aucune présence humaine permanente n'est nécessaire. Néanmoins, l'exploitation et la maintenance de l'ombrière et tous les éléments électriques associés sera possible tout au long de l'année. Il sera possible de se déplacer sur les structures en treillis et d'avoir accès aux fondations pour les contrôles d'étanchéité. L'accès au câblage extérieur et fondations se fera depuis l'extérieur de la réserve et le tour de garde.

De plus, l'ouvrage est conçu pour permettre l'exploitation de la réserve. En effet, il sera possible de cheminer sur les digues et d'accéder au fond de la réserve. L'ombrière ne remettra pas en cause la stabilité de la digue et l'étanchéité de la réserve (des contrôles réguliers seront réalisés) pendant toute la durée de vie du projet. Pendant toute la phase d'exploitation, le projet permettra également de limiter l'évaporation de l'eau contenue dans la réserve.

4.4 A quelle(s) procédure(s) administrative(s) d'autorisation le projet a-t-il été ou sera-t-il soumis ?

La décision de l'autorité environnementale devra être jointe au(x) dossier(s) d'autorisation(s).

Permis de construire

4.5 Dimensions et caractéristiques du projet et superficie globale de l'opération - préciser les unités de mesure utilisées

Grandeurs caractéristiques	Valeur(s)
Surface d'eau de la réserve au dessus de laquelle le projet sera installée	1,5 ha
Puissance installée	1,5 MW
Distance maximale entre deux poutres	20 m
Hauteur des structures en treillis	60 cm
Inclinaison des panneaux photovoltaïques	30 °
Hauteur de la table photovoltaïque	2 m
Distance minimale entre le niveau d'eau et la poutrelle	1 m

4.6 Localisation du projet

Adresse et commune(s)
d'implantation

Commune :
Brettes

Lieu dit :
Le Moulin de la Charrière

Parcelles :
000 ZO 30
000 ZO 29

Coordonnées géographiques¹

Long. 00°00'56" 12E Lat. 45°59'38" 55N

Pour les catégories 5° a), 6° a), b) et c), 7°a, 9°a), 10°, 11°a) et b), 22°, 32°, 34°, 38° ; 43° a) et b) de l'annexe à l'article R. 122-2 du code de l'environnement :

Point de départ :

Long. ___° ___' ___" ___ Lat. ___° ___' ___" ___

Point d'arrivée :

Long. ___° ___' ___" ___ Lat. ___° ___' ___" ___

Communes traversées :

Joignez à votre demande les annexes n° 2 à 6

4.7 S'agit-il d'une modification/extension d'une installation ou d'un ouvrage existant ?

Oui

Non

4.7.1 Si oui, cette installation ou cet ouvrage a-t-il fait l'objet d'une évaluation environnementale ?

Oui

Non

Le projet vient se superposer sur la réserve de substitution construite en 2000. Il n'y avait pas d'évaluation environnementale au sens du code de l'environnement actuel.

4.7.2 Si oui, décrivez sommairement les différentes composantes de votre projet et indiquez à quelle date il a été autorisé ?

¹ Pour l'outre-mer, voir notice explicative

5. Sensibilité environnementale de la zone d'implantation envisagée

Afin de réunir les informations nécessaires pour remplir le tableau ci-dessous, vous pouvez vous rapprocher des services instructeurs, et vous référer notamment à l'outil de cartographie interactive CARMEN, disponible sur le site de chaque direction régionale.

Le site Internet du ministère de l'environnement vous propose un regroupement de ces données environnementales par région, à l'adresse suivante : <http://www.developpement-durable.gouv.fr/-Les-donnees-environnementales-.html>.

Cette plateforme vous indiquera la définition de chacune des zones citées dans le formulaire.

Vous pouvez également retrouver la cartographie d'une partie de ces informations sur le site de l'inventaire national du patrimoine naturel (<http://inpn.mnhn.fr/zone/sinp/espaces/viewer/>).

Le projet se situe-t-il :	Oui	Non	Lequel/Laquelle ?
Dans une zone naturelle d'intérêt écologique, faunistique et floristique de type I ou II (ZNIEFF) ?	<input checked="" type="checkbox"/>	<input type="checkbox"/>	ZNIEFF type II - " PLAINE DE VILLEFAGNAN"
En zone de montagne ?	<input type="checkbox"/>	<input checked="" type="checkbox"/>	
Dans une zone couverte par un arrêté de protection de biotope ?	<input type="checkbox"/>	<input checked="" type="checkbox"/>	
Sur le territoire d'une commune littorale ?	<input type="checkbox"/>	<input checked="" type="checkbox"/>	
Dans un parc national, un parc naturel marin, une réserve naturelle (nationale ou régionale), une zone de conservation halieutique ou un parc naturel régional ?	<input type="checkbox"/>	<input checked="" type="checkbox"/>	
Sur un territoire couvert par un plan de prévention du bruit, arrêté ou le cas échéant, en cours d'élaboration ?	<input type="checkbox"/>	<input checked="" type="checkbox"/>	
Dans un bien inscrit au patrimoine mondial ou sa zone tampon, un monument historique ou ses abords ou un site patrimonial remarquable ?	<input type="checkbox"/>	<input checked="" type="checkbox"/>	

Dans une zone humide ayant fait l'objet d'une délimitation ?	<input type="checkbox"/>	<input checked="" type="checkbox"/>	
Dans une commune couverte par un plan de prévention des risques naturels prévisibles (PPRN) ou par un plan de prévention des risques technologiques (PPRT) ? si oui, est-il prescrit ou approuvé ?	<input type="checkbox"/>	<input checked="" type="checkbox"/>	
Dans un site ou sur des sols pollués ?	<input type="checkbox"/>	<input checked="" type="checkbox"/>	
Dans une zone de répartition des eaux ?	<input type="checkbox"/>	<input checked="" type="checkbox"/>	
Dans un périmètre de protection rapprochée d'un captage d'eau destiné à la consommation humaine ou d'eau minérale naturelle?	<input checked="" type="checkbox"/>	<input type="checkbox"/>	Périmètre de protection de Coulonge
Dans un site inscrit ?	<input type="checkbox"/>	<input checked="" type="checkbox"/>	
Le projet se situe-t-il, dans ou à proximité :	Oui	Non	Lequel et à quelle distance ?
D'un site Natura 2000 ?	<input checked="" type="checkbox"/>	<input type="checkbox"/>	Natura2000 ZPS - "PLAINE DE VILLEGAGNAN"
D'un site classé ?	<input type="checkbox"/>	<input checked="" type="checkbox"/>	

6. Caractéristiques de l'impact potentiel du projet sur l'environnement et la santé humaine au vu des informations disponibles

6.1 Le projet envisagé est-il susceptible d'avoir les incidences notables suivantes ?

Veillez compléter le tableau suivant :

Incidences potentielles		Oui	Non	De quelle nature ? De quelle importance ? <i>Appréciez sommairement l'impact potentiel</i>
Ressources	Engendre-t-il des prélèvements d'eau ? Si oui, dans quel milieu ?	<input type="checkbox"/>	<input checked="" type="checkbox"/>	
	Impliquera-t-il des drainages / ou des modifications prévisibles des masses d'eau souterraines ?	<input type="checkbox"/>	<input checked="" type="checkbox"/>	
	Est-il excédentaire en matériaux ?	<input type="checkbox"/>	<input checked="" type="checkbox"/>	
	Est-il déficitaire en matériaux ? Si oui, utilise-t-il les ressources naturelles du sol ou du sous-sol ?	<input type="checkbox"/>	<input checked="" type="checkbox"/>	
Milieu naturel	Est-il susceptible d'entraîner des perturbations, des dégradations, des destructions de la biodiversité existante : faune, flore, habitats, continuités écologiques ?	<input type="checkbox"/>	<input checked="" type="checkbox"/>	
	Si le projet est situé dans ou à proximité d'un site Natura 2000, est-il susceptible d'avoir un impact sur un habitat / une espèce inscrit(e) au Formulaire Standard de Données du site ?	<input type="checkbox"/>	<input checked="" type="checkbox"/>	

	Est-il susceptible d'avoir des incidences sur les autres zones à sensibilité particulière énumérées au 5.2 du présent formulaire ?	<input type="checkbox"/>	<input checked="" type="checkbox"/>	
	Engendre-t-il la consommation d'espaces naturels, agricoles, forestiers, maritimes ?	<input type="checkbox"/>	<input checked="" type="checkbox"/>	
Risques	Est-il concerné par des risques technologiques ?	<input type="checkbox"/>	<input checked="" type="checkbox"/>	
	Est-il concerné par des risques naturels ?	<input checked="" type="checkbox"/>	<input type="checkbox"/>	La commune Brettes est située en zone 3 de sismicité modérée.
	Engendre-t-il des risques sanitaires ?	<input type="checkbox"/>	<input checked="" type="checkbox"/>	
	Est-il concerné par des risques sanitaires ?	<input type="checkbox"/>	<input checked="" type="checkbox"/>	
Nuisances	Engendre-t-il des déplacements/des trafics	<input type="checkbox"/>	<input checked="" type="checkbox"/>	
	Est-il source de bruit ?	<input type="checkbox"/>	<input checked="" type="checkbox"/>	
	Est-il concerné par des nuisances sonores ?	<input type="checkbox"/>	<input checked="" type="checkbox"/>	

	<p>Engendre-t-il des odeurs ?</p> <p>Est-il concerné par des nuisances olfactives ?</p>	<input type="checkbox"/> <input type="checkbox"/>	<input checked="" type="checkbox"/> <input checked="" type="checkbox"/>	
	<p>Engendre-t-il des vibrations ?</p> <p>Est-il concerné par des vibrations ?</p>	<input type="checkbox"/> <input type="checkbox"/>	<input checked="" type="checkbox"/> <input checked="" type="checkbox"/>	
	<p>Engendre-t-il des émissions lumineuses ?</p> <p>Est-il concerné par des émissions lumineuses ?</p>	<input type="checkbox"/> <input type="checkbox"/>	<input checked="" type="checkbox"/> <input checked="" type="checkbox"/>	
Emissions	<p>Engendre-t-il des rejets dans l'air ?</p>	<input type="checkbox"/>	<input checked="" type="checkbox"/>	
	<p>Engendre-t-il des rejets liquides ?</p> <p>Si oui, dans quel milieu ?</p>	<input type="checkbox"/>	<input checked="" type="checkbox"/>	
	<p>Engendre-t-il des effluents ?</p>	<input type="checkbox"/>	<input checked="" type="checkbox"/>	
	<p>Engendre-t-il la production de déchets non dangereux, inertes, dangereux ?</p>	<input type="checkbox"/>	<input checked="" type="checkbox"/>	

Patrimoine / Cadre de vie / Population	Est-il susceptible de porter atteinte au patrimoine architectural, culturel, archéologique et paysager ?	<input type="checkbox"/>	<input checked="" type="checkbox"/>	
	Engendre-t-il des modifications sur les activités humaines (agriculture, sylviculture, urbanisme, aménagements), notamment l'usage du sol?	<input type="checkbox"/>	<input checked="" type="checkbox"/>	L'accès à l'intérieur de la réserve sera légèrement modifiée et le plan d'exploitation de la réserve sera défini en accord avec le propriétaire de la réserve. L'entretien des digues extérieures de la réserve sera également modifié contenu des câblages qui assureront la stabilité de l'ombrière.

6.2 Les incidences du projet identifiées au 6.1 sont-elles susceptibles d'être cumulées avec d'autres projets existants ou approuvés ?

Oui Non Si oui, décrivez lesquelles :

6.3 Les incidences du projet identifiées au 6.1 sont-elles susceptibles d'avoir des effets de nature transfrontière ?

Oui Non Si oui, décrivez lesquels :

6.4 Description, le cas échéant, des mesures et des caractéristiques du projet destinées à éviter ou réduire les effets négatifs notables du projet sur l'environnement ou la santé humaine (pour plus de précision, il vous est possible de joindre une annexe traitant de ces éléments) :

Aucun effet négatif notable de l'ombrière sur son environnement immédiat.
L'approche ERC est respectée dans la mesure où les impacts sont évités.

7. Auto-évaluation (facultatif)

Au regard du formulaire rempli, estimez-vous qu'il est nécessaire que votre projet fasse l'objet d'une évaluation environnementale ou qu'il devrait en être dispensé ? Expliquez pourquoi.

Ventelys considère que le projet d'ombrière ne doit pas faire l'objet d'une évaluation environnementale. En effet, cette ombrière se situe sur une réserve de substitution. Cette réserve est 'élément impactant majeur. L'impact complémentaire de l'ombrière sur ce site artificialisé n'est pas notable.

Par ailleurs, ce système d'ombrière permet de réduire l'effet du vent et l'action du soleil sur la surface d'eau et donc de réduire l'évaporation. L'impact global de l'ouvrage est donc positif.

8. Annexes

8.1 Annexes obligatoires

Objet		
1	Document CERFA n°14734 intitulé « informations nominatives relatives au maître d'ouvrage ou pétitionnaire » - non publié ;	<input checked="" type="checkbox"/>
2	Un plan de situation au 1/25 000 ou, à défaut, à une échelle comprise entre 1/16 000 et 1/64 000 (il peut s'agir d'extraits cartographiques du document d'urbanisme s'il existe) ;	<input checked="" type="checkbox"/>
3	Au minimum, 2 photographies datées de la zone d'implantation, avec une localisation cartographique des prises de vue, l'une devant permettre de situer le projet dans l'environnement proche et l'autre de le situer dans le paysage lointain ;	<input checked="" type="checkbox"/>
4	Un plan du projet <u>ou</u> , pour les travaux, ouvrages ou aménagements visés aux catégories 5° a), 6° b) et c), 7°, 9°, 10°, 11°, 12°, 13°, 22°, 32, 38° ; 43° a) et b) de l'annexe à l'article R. 122-2 du code de l'environnement un projet de tracé ou une enveloppe de tracé ;	<input checked="" type="checkbox"/>
5	Sauf pour les travaux, ouvrages ou aménagements visés aux 5° a), 6° b) et c), 7°, 9°, 10°, 11°, 12°, 13°, 22°, 32, 38° ; 43° a) et b) de l'annexe à l'article R. 122-2 du code de l'environnement : plan des abords du projet (100 mètres au minimum) pouvant prendre la forme de photos aériennes datées et complétées si nécessaire selon les évolutions récentes, à une échelle comprise entre 1/2 000 et 1/5 000. Ce plan devra préciser l'affectation des constructions et terrains avoisinants ainsi que les canaux, plans d'eau et cours d'eau ;	<input checked="" type="checkbox"/>
6	Si le projet est situé dans un site Natura 2000, un plan de situation détaillé du projet par rapport à ce site. Dans les autres cas, une carte permettant de localiser le projet par rapport aux sites Natura 2000 sur lesquels le projet est susceptible d'avoir des effets.	<input checked="" type="checkbox"/>

8.2 Autres annexes volontairement transmises par le maître d'ouvrage ou pétitionnaire

Veillez compléter le tableau ci-joint en indiquant les annexes jointes au présent formulaire d'évaluation, ainsi que les parties auxquelles elles se rattachent

Objet
- Plan - ancrage extérieur - Plan - vision globale 5ha - Structures porteuses - Zoom sur le Talus

9. Engagement et signature

Je certifie sur l'honneur l'exactitude des renseignements ci-dessus



Fait à

RUEIL-MALMAISON

le, 20/05/2021

Signature



t sur le cadre ci-dessus

Localisation du projet VERSENNES - BR1

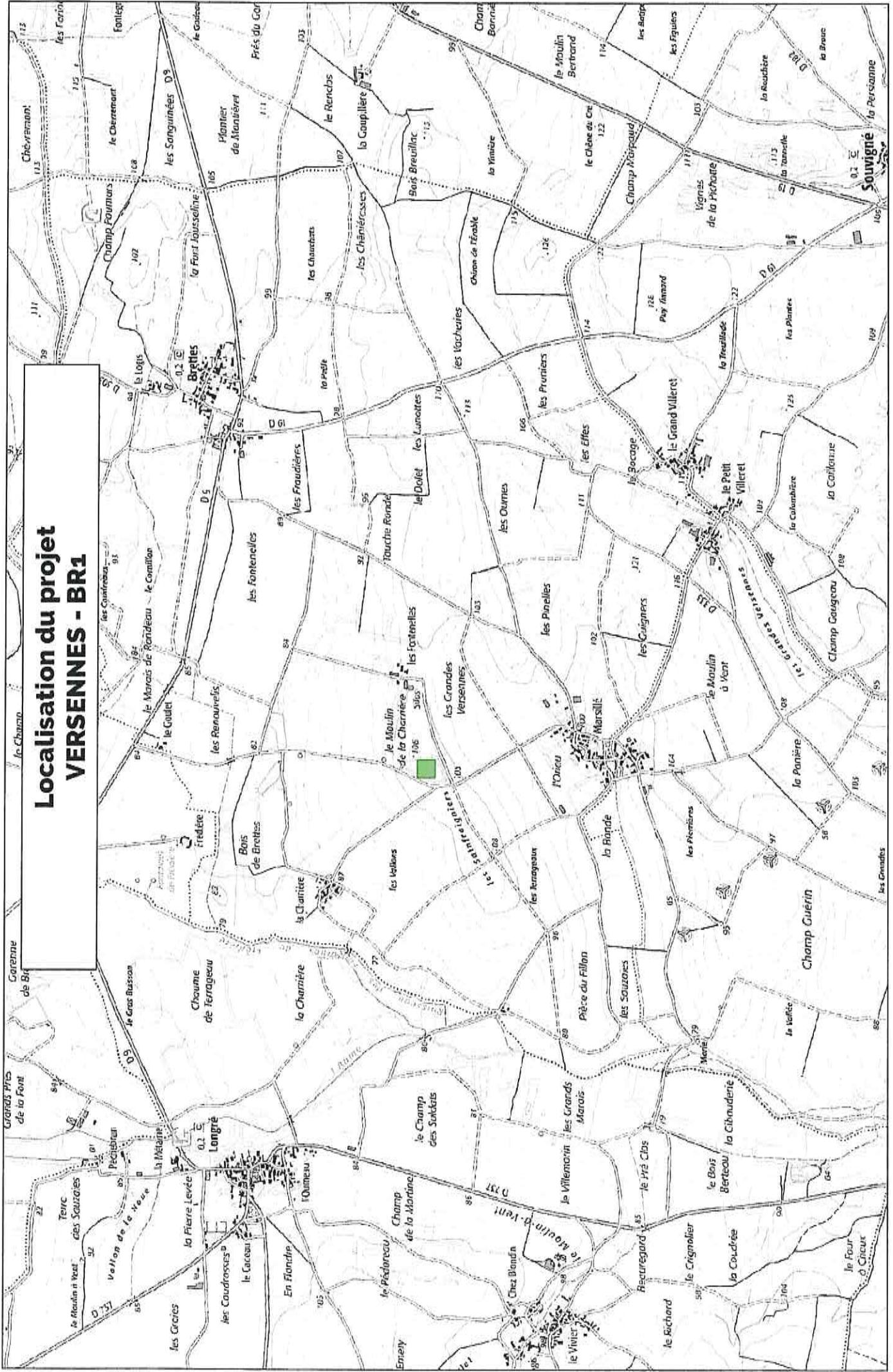

■ Réserve de substitution

1:25000

Plan - ancrage extérieur

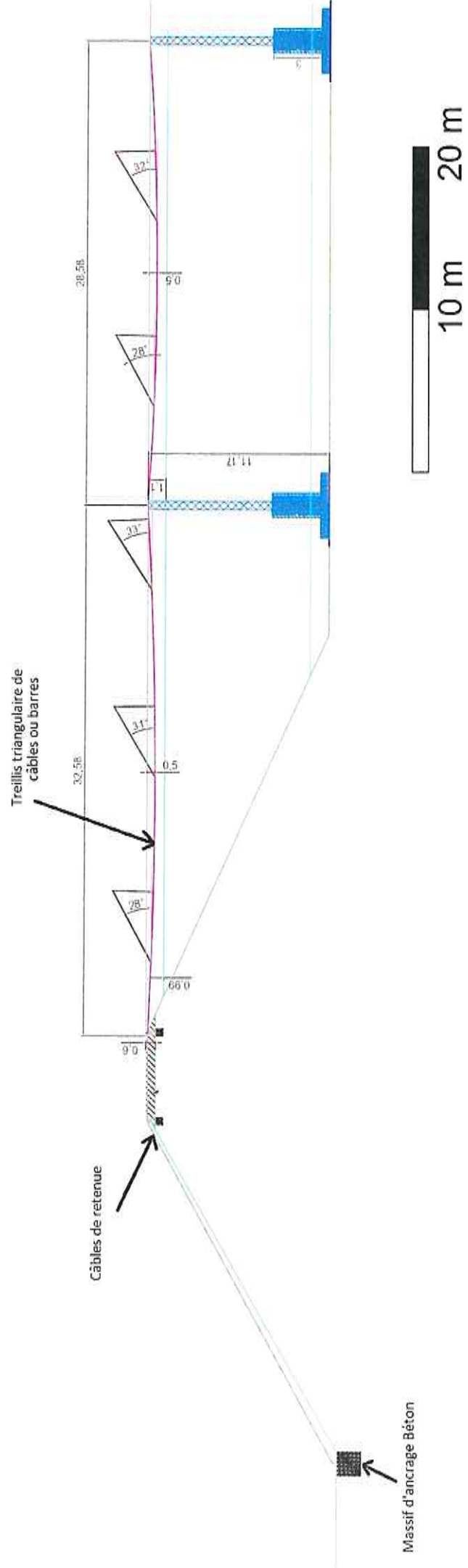

Plan - vision globale 5ha

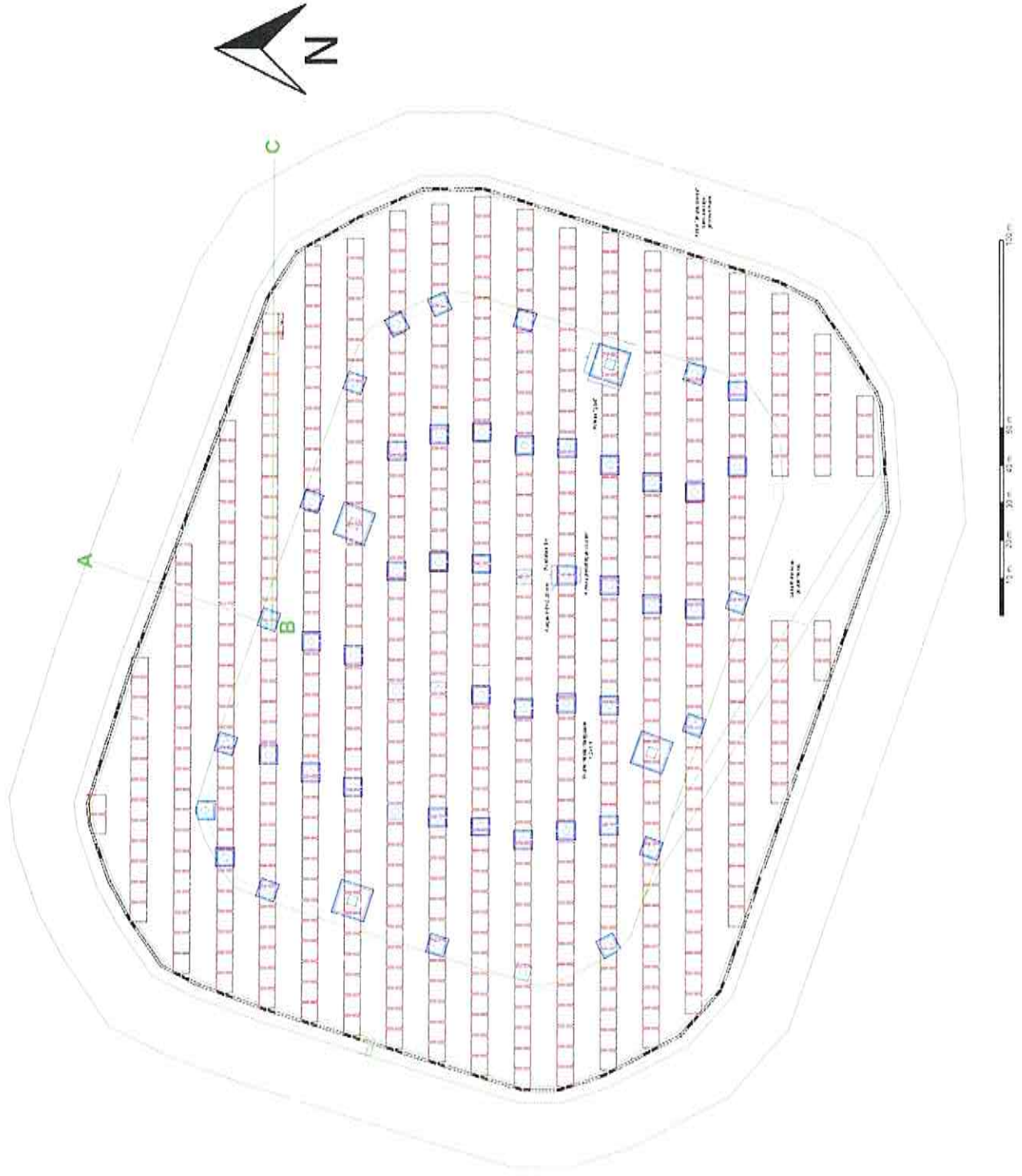

Structures porteuses

N

30 m



S

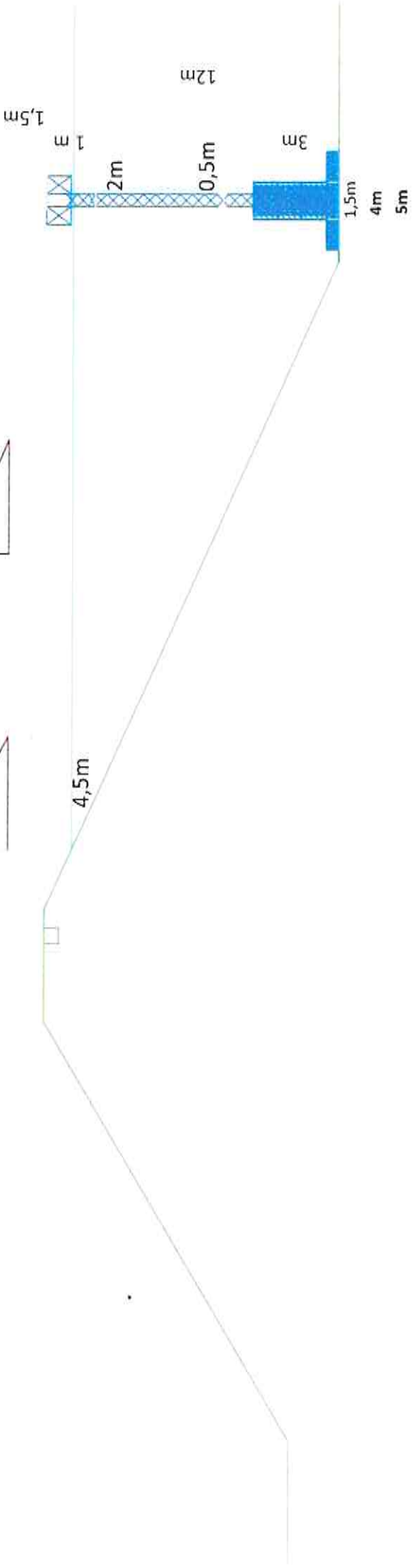

Zoom sur le Talus

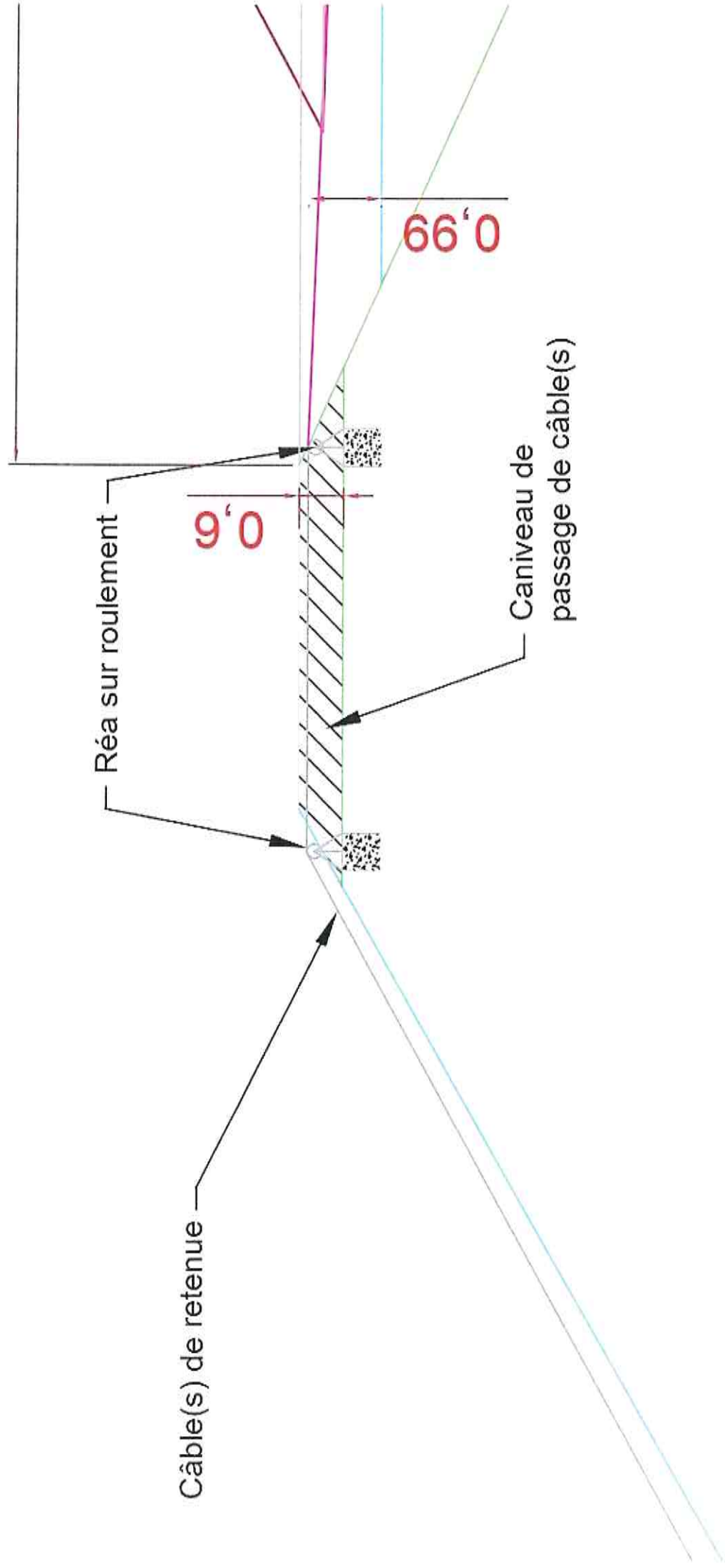

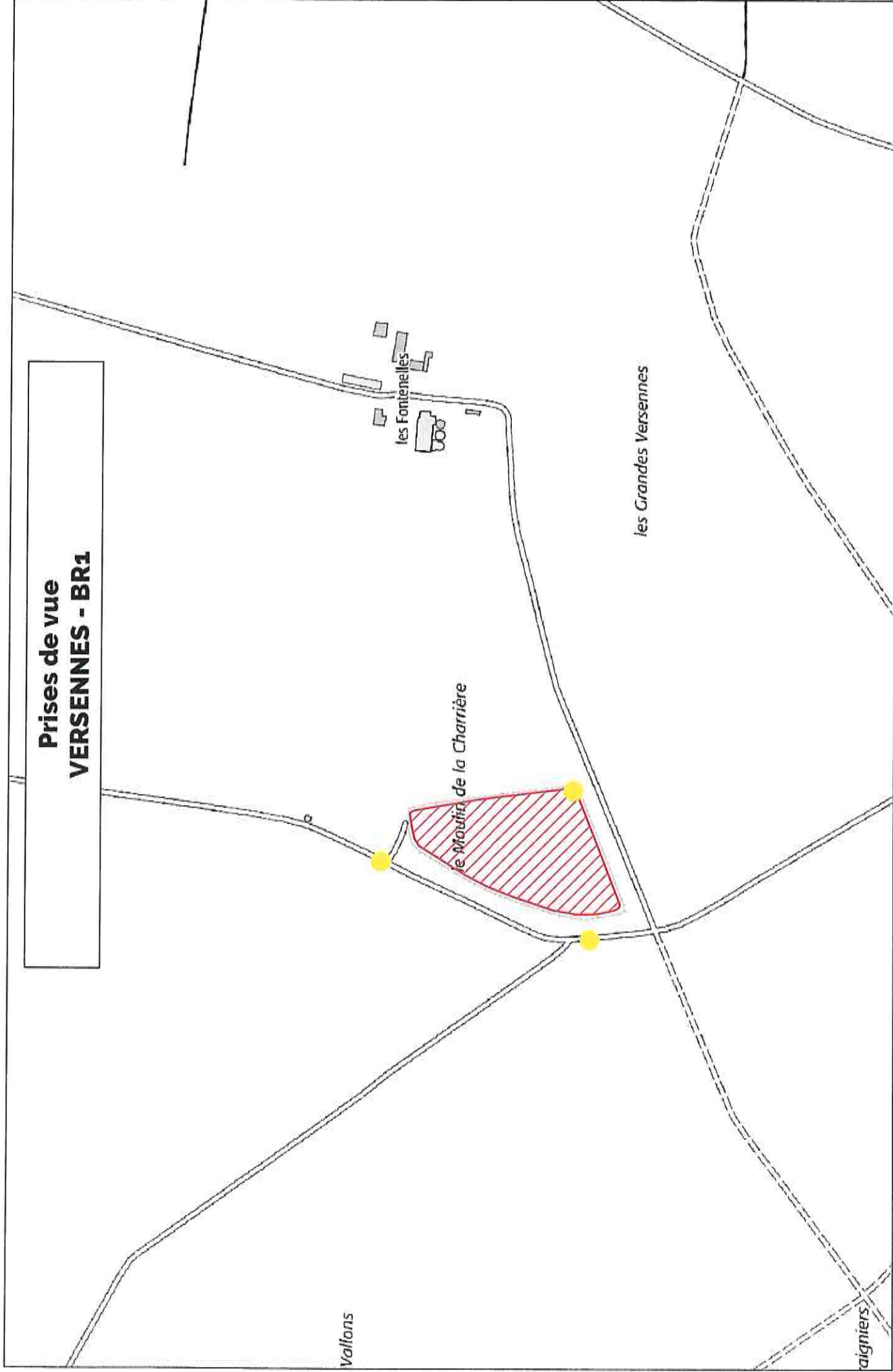

**Prises de vue
VERSENNES - BR1**

Emprise du projet
Prise de vue

1:5000



05/05/2021



05/05/2021



05/05/2021

Localisation du projet

VERSENNES - BR1

Légende



- Emprise du projet
- Batiments
- Surface hydrographique
- Zone de végétation
 - Bois
 - Haie
 - Vigne

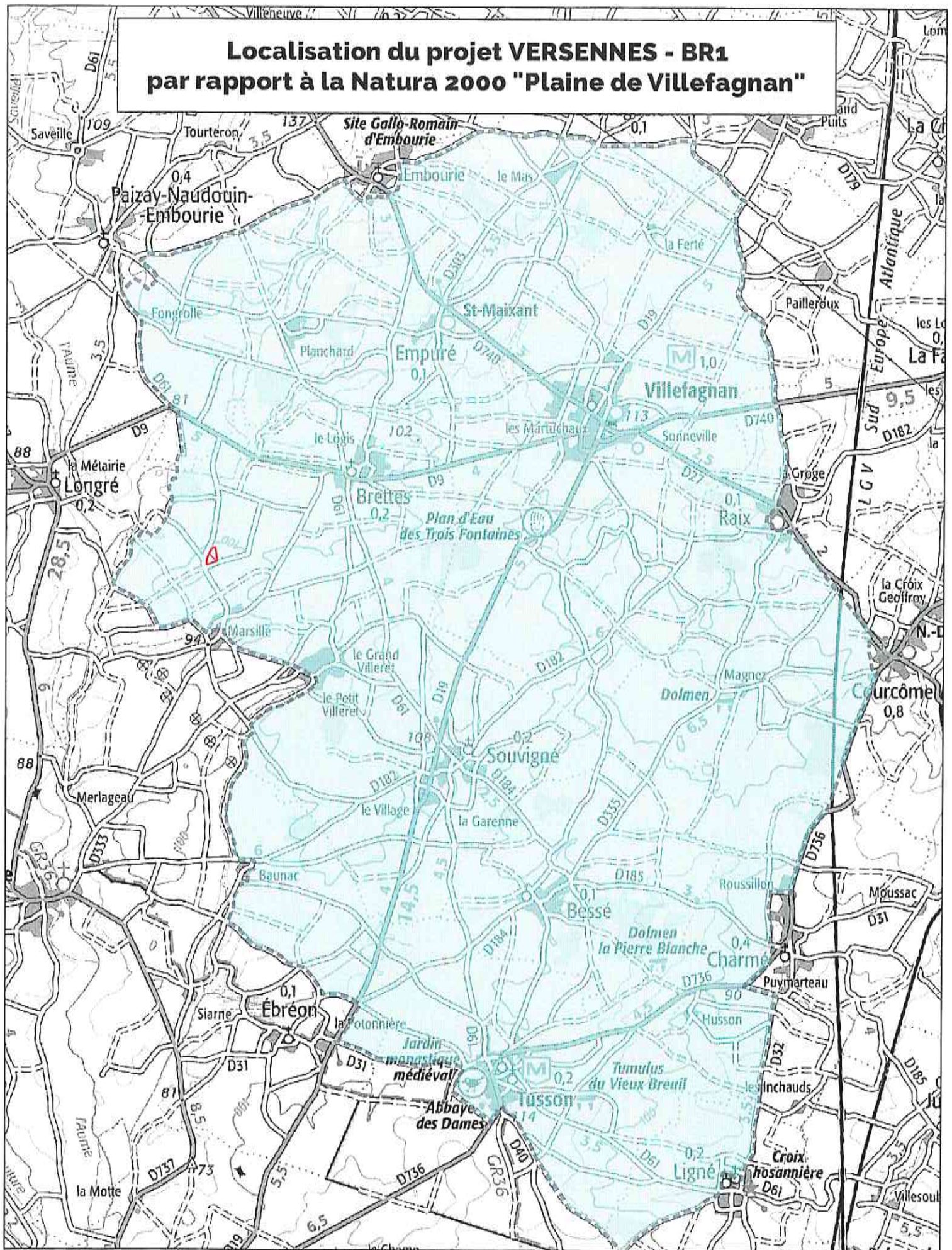

1:5000

Localisation du projet VERSENNES - BR1 par rapport à la Natura 2000 "Plaine de Villefagnan"



-  Emprise du projet
-  Natura2000 - ZPS

1:60000