

# Demande d'examen au cas par cas préalable à la réalisation éventuelle d'une évaluation environnementale

Article R. 122-3 du code de l'environnement

*Ce formulaire sera publié sur le site internet de l'autorité environnementale  
Avant de remplir cette demande, lire attentivement la notice explicative*

## Cadre réservé à l'autorité environnementale

Date de réception :

28/05/2021

Dossier complet le :

28/05/2021

N° d'enregistrement :

2021-11161

### 1. Intitulé du projet

Projet de défrichement pour l'aménagement d'un lotissement sur la commune de Parentis en Born.

### 2. Identification du (ou des) maître(s) d'ouvrage ou du (ou des) pétitionnaire(s)

#### 2.1 Personne physique

Nom

Prénom

#### 2.2 Personne morale

Dénomination ou raison sociale

Société d'Aménagement Foncier du Sud Ouest (SAFSO)

Nom, prénom et qualité de la personne  
habilitée à représenter la personne morale

RCS / SIRET

5 3 9 1 7 6 2 3 0 0 0 0 1 6

Forme juridique

*Joignez à votre demande l'annexe obligatoire n°1*

### 3. Catégorie(s) applicable(s) du tableau des seuils et critères annexé à l'article R. 122-2 du code de l'environnement et dimensionnement correspondant du projet

N° de catégorie et sous-catégorie	Caractéristiques du projet au regard des seuils et critères de la catégorie (Préciser les éventuelles rubriques issues d'autres nomenclatures (ICPE, IOTA, etc.))
N°47 b	Déboisements en vue de la reconversion de sols. Reconversion des sols, portant sur une superficie totale, même fragmentée, de plus de 0,5 hectare.

### 4. Caractéristiques générales du projet

*Doivent être annexées au présent formulaire les pièces énoncées à la rubrique 8.1 du formulaire*

#### 4.1 Nature du projet, y compris les éventuels travaux de démolition

Projet de construction d'un lotissement à usage d'habitat sur la commune de Parentis-en-Born à environ 1,5 km à l'Ouest du centre bourg, au niveau du lieu-dit "Les Lèzes".

L'aménagement sera constitué de lots, de voiries, de trottoirs ainsi que d'espaces verts.  
Il sera accessible par le Chemin du cours d'eau via la route du Lac.

## 4.2 Objectifs du projet

L'objectif de ce projet est la construction d'un lotissement à usage d'habitations sur la commune de Parentis-en-Born.

## 4.3 Décrivez sommairement le projet

### 4.3.1 dans sa phase travaux

Les premiers travaux consisteront à nettoyer le site : coupe de la végétation, dessouchage et gyrobroyage lourd.

Les quelques chênes pédonculés présents sur site et non gênant pour la réalisation des aménagements prévus seront conservés.

Une étape de décapage sera ensuite réalisée au niveau des emprises des voiries et trottoirs.

Puis un terrassement précédera la construction de la voirie interne associée à la viabilisation des lots (mise en place des réseaux secs et humides).

L'aménagement des espaces verts sera enfin réalisé.

La gestion des eaux pluviales se fera au sein d'un réseau de noues d'infiltration pour les eaux pluviales issues des surfaces imperméabilisées des espaces collectifs.

Les travaux débuteront à l'automne 2021 dès validations des différentes autorisations administratives.

### 4.3.2 dans sa phase d'exploitation

Les propriétaires des lots bâtiront leur habitation et un entretien régulier des espaces verts et des réseaux sera mené.

#### 4.4 A quelle(s) procédure(s) administrative(s) d'autorisation le projet a-t-il été ou sera-t-il soumis ?

La décision de l'autorité environnementale devra être jointe au(x) dossier(s) d'autorisation(s).

- Autorisation de défrichement
- Permis d'aménager
- Dossier loi sur l'eau

#### 4.5 Dimensions et caractéristiques du projet et superficie globale de l'opération - préciser les unités de mesure utilisées

Grandeurs caractéristiques	Valeur(s)
Surface globale du projet	1,38 ha

#### 4.6 Localisation du projet

Adresse et commune(s)  
d'implantation

Parcelles "AI 1209", "AI 582", "AI 744",  
"AI 581", "AI 583" et "AI 579".

Chemin du cours d'eau  
40160 Parentis-en-Born

Coordonnées géographiques<sup>1</sup>

Long.   1°   5'   22"   O Lat.   44°   20'   46"   N

Pour les catégories 5° a), 6° a), b)  
et c), 7° a), b) 9° a), b), c), d),  
10°, 11° a) b), 12°, 13°, 22°, 32°, 34°,  
38° ; 43° a), b) de l'annexe à  
l'article R. 122-2 du code de  
l'environnement :

Point de départ :

Long.   °   '   "    Lat.   °   '   "   

Point d'arrivée :

Long.   °   '   "    Lat.   °   '   "   

Communes traversées :

*Joignez à votre demande les annexes n° 2 à 6*

4.7 S'agit-il d'une modification/extension d'une installation ou d'un ouvrage existant ?

Oui

Non

4.7.1 Si oui, cette installation ou cet ouvrage a-t-il fait l'objet d'une évaluation  
environnementale ?

Oui

Non

4.7.2 Si oui, décrivez sommairement les  
différentes composantes de votre projet et  
indiquez à quelle date il a été autorisé ?

<sup>1</sup> Pour l'outre-mer, voir notice explicative

## 5. Sensibilité environnementale de la zone d'implantation envisagée

Afin de réunir les informations nécessaires pour remplir le tableau ci-dessous, vous pouvez vous rapprocher des services instructeurs, et vous référer notamment à l'outil de cartographie interactive CARMEN, disponible sur le site de chaque direction régionale.

Le site Internet du ministère en charge de l'environnement vous propose, dans la rubrique concernant la demande de cas par cas, la liste des sites internet où trouver les données environnementales par région utiles pour remplir le formulaire.

Le projet se situe-t-il :	Oui	Non	Lequel/Laquelle ?
Dans une zone naturelle d'intérêt écologique, faunistique et floristique de type I ou II (ZNIEFF) ?	<input type="checkbox"/>	<input checked="" type="checkbox"/>	Le projet est situé à 177 m d'une ZNIEFF de type 2 (Zones humides d'arrière dune du pays de Born) et à environ 1 km d'une ZNIEFF de type 1 (Rives marécageuses de l'étang de Parentis-Biscarosse).
En zone de montagne ?	<input type="checkbox"/>	<input checked="" type="checkbox"/>	
Dans une zone couverte par un arrêté de protection de biotope ?	<input type="checkbox"/>	<input checked="" type="checkbox"/>	
Sur le territoire d'une commune littorale ?	<input checked="" type="checkbox"/>	<input type="checkbox"/>	La commune de Parentis-en-Born est soumise à la loi littoral. Le projet est situé à environ 1 km à l'Est de l'étang de Biscarosse-Parentis. Il est localisé en continuité de l'urbanisation présente.
Dans un parc national, un parc naturel marin, une réserve naturelle (nationale ou régionale), une zone de conservation halieutique ou un parc naturel régional ?	<input type="checkbox"/>	<input checked="" type="checkbox"/>	
Sur un territoire couvert par un plan de prévention du bruit, arrêté ou le cas échéant, en cours d'élaboration ?	<input type="checkbox"/>	<input checked="" type="checkbox"/>	
Dans un bien inscrit au patrimoine mondial ou sa zone tampon, un monument historique ou ses abords ou un site patrimonial remarquable ?	<input type="checkbox"/>	<input checked="" type="checkbox"/>	
Dans une zone humide ayant fait l'objet d'une délimitation ?	<input type="checkbox"/>	<input checked="" type="checkbox"/>	

Dans une commune couverte par un plan de prévention des risques naturels prévisibles (PPRN) ou par un plan de prévention des risques technologiques (PPRT) ? Si oui, est-il prescrit ou approuvé ?	<input type="checkbox"/>	<input checked="" type="checkbox"/>	La commune n'est soumise à aucun PPRN ou PPRT.  La commune est cependant concernée par les risques suivants: - feu de forêt - mouvement de terrain - tassements différentiels - risque industriel (2 ICPE soumises à autorisation) - transport de matières dangereuses
Dans un site ou sur des sols pollués ?	<input type="checkbox"/>	<input checked="" type="checkbox"/>	
Dans une zone de répartition des eaux ?	<input type="checkbox"/>	<input checked="" type="checkbox"/>	
Dans un périmètre de protection rapprochée d'un captage d'eau destiné à la consommation humaine ou d'eau minérale naturelle ?	<input type="checkbox"/>	<input checked="" type="checkbox"/>	
Dans un site inscrit ?	<input checked="" type="checkbox"/>	<input type="checkbox"/>	Le projet est situé au sein du site inscrit SIN0000200 "Etangs landais Nord"
<b>Le projet se situe-t-il, dans ou à proximité :</b>	<b>Oui</b>	<b>Non</b>	<b>Lequel et à quelle distance ?</b>
D'un site Natura 2000 ?	<input checked="" type="checkbox"/>	<input type="checkbox"/>	Le projet est situé à environ 263 m au Nord du site Natura 2000 "Zones humides d'arrière dune du pays de Born", FR7200714.
D'un site classé ?	<input type="checkbox"/>	<input checked="" type="checkbox"/>	

## 6. Caractéristiques de l'impact potentiel du projet sur l'environnement et la santé humaine au vu des informations disponibles

### 6.1 Le projet envisagé est-il susceptible d'avoir les incidences notables suivantes ?

Veillez compléter le tableau suivant :

Incidences potentielles		Oui	Non	De quelle nature ? De quelle importance ? <i>Appréciez sommairement l'impact potentiel</i>
<b>Ressources</b>	Engendre-t-il des prélèvements d'eau ? Si oui, dans quel milieu ?	<input checked="" type="checkbox"/>	<input type="checkbox"/>	Indirectement : une consommation supplémentaire d'eau potable est à prévoir pour les habitants du lotissement.
	Impliquera-t-il des drainages / ou des modifications prévisibles des masses d'eau souterraines ?	<input type="checkbox"/>	<input checked="" type="checkbox"/>	
	Est-il excédentaire en matériaux ?	<input type="checkbox"/>	<input checked="" type="checkbox"/>	
	Est-il déficitaire en matériaux ? Si oui, utilise-t-il les ressources naturelles du sol ou du sous-sol ?	<input type="checkbox"/>	<input checked="" type="checkbox"/>	
<b>Milieu naturel</b>	Est-il susceptible d'entraîner des perturbations, des dégradations, des destructions de la biodiversité existante : faune, flore, habitats, continuités écologiques ?	<input checked="" type="checkbox"/>	<input type="checkbox"/>	Une perturbation aura lieu en phase travaux via les dérangements par les engins de chantiers. Toutefois, il s'agit d'un site localisée en continuité de zones déjà urbanisées
	Si le projet est situé dans ou à proximité d'un site Natura 2000, est-il susceptible d'avoir un impact sur un habitat / une espèce inscrit(e) au Formulaire Standard de Données du site ?	<input type="checkbox"/>	<input checked="" type="checkbox"/>	

	Est-il susceptible d'avoir des incidences sur les autres zones à sensibilité particulière énumérées au 5.2 du présent formulaire ?	<input type="checkbox"/>	<input checked="" type="checkbox"/>	
	Engendre-t-il la consommation d'espaces naturels, agricoles, forestiers, maritimes ?	<input checked="" type="checkbox"/>	<input type="checkbox"/>	Consommation de 1,38 ha de parcelle sylvicole
<b>Risques</b>	Est-il concerné par des risques technologiques ?	<input type="checkbox"/>	<input checked="" type="checkbox"/>	
	Est-il concerné par des risques naturels ?	<input checked="" type="checkbox"/>	<input type="checkbox"/>	Il est concerné par un risque feu de forêt du fait de la présence de parcelles boisées à proximité. A ce titre une marge de 12m sera présente entre le lotissement et les parcelles boisées présentes au Sud ce qui permettra de gérer cet aléa.
	Engendre-t-il des risques sanitaires ? Est-il concerné par des risques sanitaires ?	<input type="checkbox"/> <input type="checkbox"/>	<input checked="" type="checkbox"/> <input checked="" type="checkbox"/>	
<b>Nuisances</b>	Engendre-t-il des déplacements/des trafics	<input checked="" type="checkbox"/>	<input type="checkbox"/>	Lors de la phase travaux, l'ensemble des engins nécessaires à la viabilisation des lots engendreront des déplacements à l'échelle locale. Lors de la phase d'exploitation, les habitants utiliseront leur véhicule personnel pour se déplacer.
	Est-il source de bruit ? Est-il concerné par des nuisances sonores ?	<input checked="" type="checkbox"/> <input type="checkbox"/>	<input type="checkbox"/> <input checked="" type="checkbox"/>	Lors de la phase de travaux, le passage des engins nécessaires engendrera du bruit.

	<p>Engendre-t-il des odeurs ?</p> <p>Est-il concerné par des nuisances olfactives ?</p>	<input type="checkbox"/>	<input checked="" type="checkbox"/>	
	<p>Engendre-t-il des vibrations ?</p> <p>Est-il concerné par des vibrations ?</p>	<input checked="" type="checkbox"/>	<input type="checkbox"/>	<p>En phase travaux, des vibrations dues aux engins de chantier auront lieu.</p> <p>En phase d'activité, elles seront très faibles (uniquement provoquées par le passage de véhicules)</p>
	<p>Engendre-t-il des émissions lumineuses ?</p> <p>Est-il concerné par des émissions lumineuses ?</p>	<input checked="" type="checkbox"/>	<input type="checkbox"/>	<p>Un éclairage public (type full cutoff) sera mis en place dans le lotissement.</p>
Emissions	<p>Engendre-t-il des rejets dans l'air ?</p>	<input type="checkbox"/>	<input checked="" type="checkbox"/>	
	<p>Engendre-t-il des rejets liquides ?</p> <p>Si oui, dans quel milieu ?</p>	<input checked="" type="checkbox"/>	<input type="checkbox"/>	<p>Un dossier loi sur l'eau sera réalisé pour la gestion des eaux pluviales.</p> <p>Les eaux usées seront raccordées au réseau collectif.</p>
	<p>Engendre-t-il des effluents ?</p>	<input type="checkbox"/>	<input checked="" type="checkbox"/>	
	<p>Engendre-t-il la production de déchets non dangereux, inertes, dangereux ?</p>	<input checked="" type="checkbox"/>	<input type="checkbox"/>	<p>Les déchets engendrés lors de la phase travaux (et exploitation) seront pris en charge au sein des filières adaptées</p>



Patrimoine / Cadre de vie / Population	Est-il susceptible de porter atteinte au patrimoine architectural, culturel, archéologique et paysager ?	<input checked="" type="checkbox"/>	<input type="checkbox"/>	Une modification importante de la perception visuelle du site aura lieu. L'urbanisation sera associée à l'intégration d'une trame paysagère afin d'accompagner la transition.
	Engendre-t-il des modifications sur les activités humaines (agriculture, sylviculture, urbanisme, aménagements), notamment l'usage du sol ?	<input type="checkbox"/>	<input checked="" type="checkbox"/>	Consommation de 1,38 ha de zones forestières. Cependant, cela représente une faible surface par rapport à la superficie forestière de la commune de Parentis-en-Born qui conservera plus de 9000 ha de parcelles forestières.

**6.2 Les incidences du projet identifiées au 6.1 sont-elles susceptibles d'être cumulées avec d'autres projets existants ou approuvés ?**

Oui  Non  Si oui, décrivez lesquelles :

Incidences cumulées avec un projet d'aménagement de lotissement situé à l'Est du présent projet :

- Sylviculture : Les deux projets cumulés engendreront une consommation cumulée d'environ 2,5 ha de parcelles sylvicoles. Cependant, cela ne représente que 0,03 % de la surface boisée de la commune de Parentis-en-Born qui conservera plus de 9000 ha de parcelles sylvicoles.

- Ecologie : L'aménagement d'un autre lotissement à proximité peut avoir des impacts sur les espèces utilisant le site. Les impacts sur les espèces seront assez faibles (pas d'espèces protégées ou patrimoniales au niveau des projet). Les deux projets de lotissement entraîneront une modification du paysage local. Ils sont localisés dans la continuité de l'urbanisation existante et ne constituent pas de corridors écologiques, ce qui impactera peu les déplacements de la faune locale.

- Urbanisation : Les deux projets constitueront une expansion de l'aire urbaine de la commune et engendreront une augmentation des rejets (eaux usées, déchets, ...). Ceux-ci seront bien sûr contrôlés : gestion des eaux pluviales (dossier loi sur l'eau), eaux usées raccordées au réseau collectif, prise en charge des déchets, ...

- Economique : Ces 2 aménagements permettront de créer de l'emploi localement (études préalables, travaux de VRD, construction des bâtiments, entretien des espaces verts) et générera un apport complémentaire aux revenus de la municipalité.

Nuisances sonores cumulées lors du passage des engins en phases de travaux.

**6.3 Les incidences du projet identifiées au 6.1 sont-elles susceptibles d'avoir des effets de nature transfrontière ?**

Oui  Non  Si oui, décrivez lesquels :

6.4 Description, le cas échéant, des mesures et des caractéristiques du projet destinées à éviter ou réduire les effets négatifs notables du projet sur l'environnement ou la santé humaine (pour plus de précision, il vous est possible de joindre une annexe traitant de ces éléments) :

Voir Diagnostic écologique sommaire en annexe (§ 9. Mesures ERC).

### 7. Auto-évaluation (facultatif)

Au regard du formulaire rempli, estimez-vous qu'il est nécessaire que votre projet fasse l'objet d'une évaluation environnementale ou qu'il devrait en être dispensé ? Expliquez pourquoi.

- Projet compatible avec les orientations d'aménagement de la commune de Parentis-en-Born (Zone UC du PLU)
- Le projet n'est concerné par aucun habitat d'intérêt communautaire ou remarquable
- Les espaces naturels présents correspondent à des habitats liés à la sylviculture, avec un fort impact anthropique déjà présent
- Le site Natura 2000 le plus proche est situé à 263 m au Sud, aucun milieu naturel remarquable ne sera impacté.
- Anticipation du maître d'ouvrage sur d'éventuelles incidences en mettant en place des mesures d'évitement et de réduction
- Pas d'impacts réels du projet sur les espèces protégées (cf. Diagnostic écologique sommaire)

### 8. Annexes

#### 8.1 Annexes obligatoires

Objet		
1	Document CERFA n°14734 intitulé « informations nominatives relatives au maître d'ouvrage ou pétitionnaire » - <b>non publié</b> ;	<input checked="" type="checkbox"/>
2	Un plan de situation au 1/25 000 ou, à défaut, à une échelle comprise entre 1/16 000 et 1/64 000 (Il peut s'agir d'extraits cartographiques du document d'urbanisme s'il existe) ;	<input checked="" type="checkbox"/>
3	Au minimum, 2 photographies datées de la zone d'implantation, avec une localisation cartographique des prises de vue, l'une devant permettre de situer le projet dans l'environnement proche et l'autre de le situer dans le paysage lointain ;	<input checked="" type="checkbox"/>
4	Un plan du projet <u>ou</u> , pour les travaux, ouvrages ou aménagements visés aux catégories 5° a), 6° a), b) et c), 7° a), b), 9° a), b), c), d), 10°, 11° a), b), 12°, 13°, 22°, 32, 38° ; 43° a) et b) de l'annexe à l'article R. 122-2 du code de l'environnement un projet de tracé ou une enveloppe de tracé ;	<input checked="" type="checkbox"/>
5	Sauf pour les travaux, ouvrages ou aménagements visés aux 5° a), 6° a), b) et c), 7° a), b), 9° a), b), c), d), 10°, 11° a), b), 12°, 13°, 22°, 32, 38° ; 43° a) et b) de l'annexe à l'article R. 122-2 du code de l'environnement : plan des abords du projet (100 mètres au minimum) pouvant prendre la forme de photos aériennes datées et complétées si nécessaire selon les évolutions récentes, à une échelle comprise entre 1/2 000 et 1/5 000. Ce plan devra préciser l'affectation des constructions et terrains avoisinants ainsi que les canaux, plans d'eau et cours d'eau ;	<input checked="" type="checkbox"/>
6	Si le projet est situé dans un site Natura 2000, un plan de situation détaillé du projet par rapport à ce site. Dans les autres cas, une carte permettant de localiser le projet par rapport aux sites Natura 2000 sur lesquels le projet est susceptible d'avoir des effets.	<input checked="" type="checkbox"/>

## 8.2 Autres annexes volontairement transmises par le maître d'ouvrage ou pétitionnaire

Veillez compléter le tableau ci-joint en indiquant les annexes jointes au présent formulaire d'évaluation, ainsi que les parties auxquelles elles se rattachent

Objet

DIAGNOSTIC ECOLOGIQUE SOMMAIRE (comportant les annexes obligatoires n°2 à 6)

## 9. Engagement et signature

Je certifie sur l'honneur l'exactitude des renseignements ci-dessus



Fait à

Parentis en Born

le,

28 Mai 2021



Signature



**S.A.F.S.O.**  
S.A.S. au capital de 1000 €  
91 chemin de Pechic  
40160 PARENTIS EN BORN  
Tel : 06 18 86 48 96  
RCS Mt de Marsan 539 176 230



### Légende

-  Projet
-  Limites communales

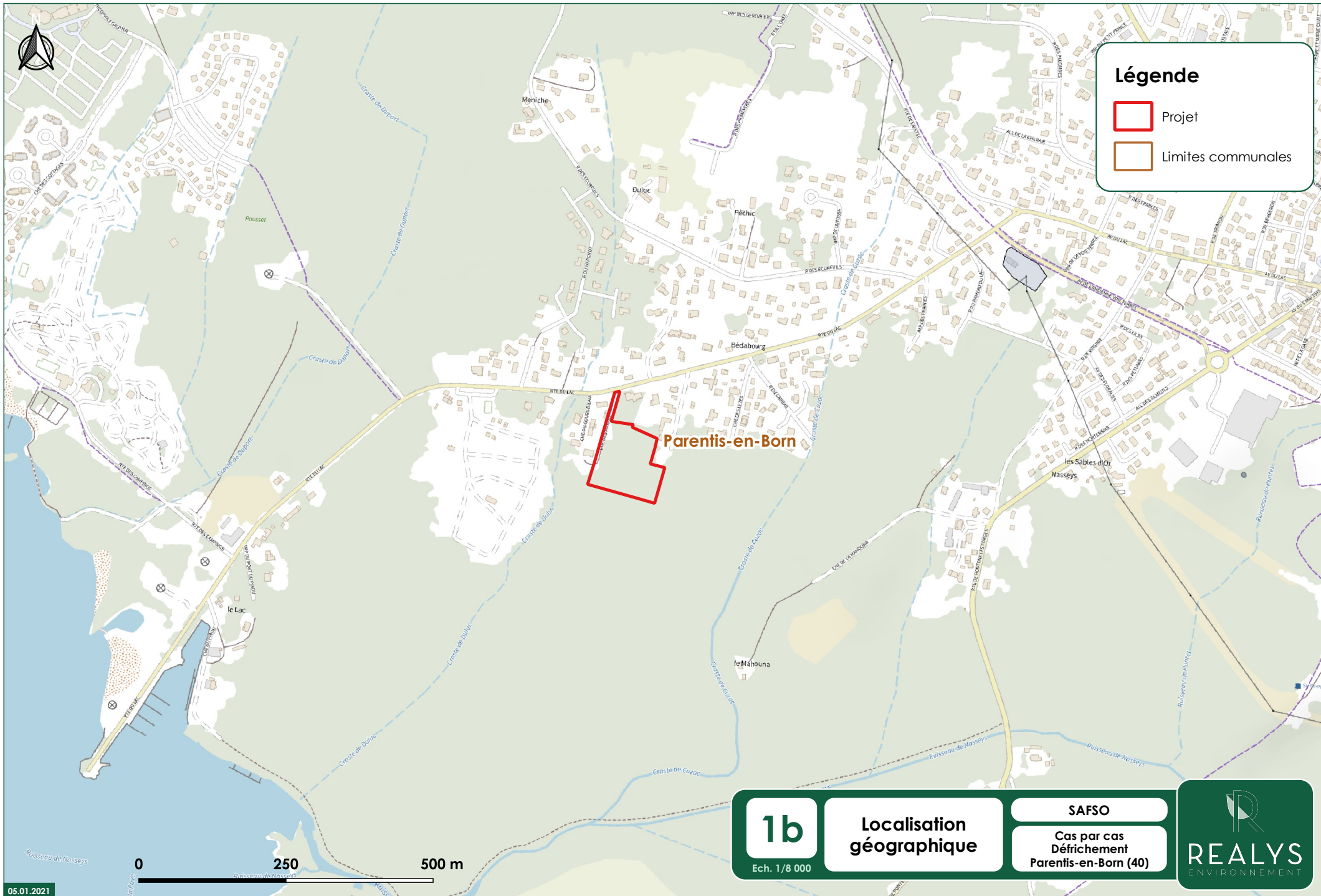

**1b**  
Ech. 1/8 000

**Localisation géographique**

**SAFSO**  
Cas par cas  
Défrichement  
Parentis-en-Born (40)



Département :  
LANDES  
Commune :  
PARENTIS EN BORN

2

Ech. 1/1 270

Situation  
cadastrale

SAFSO

Cas par cas  
Défrichement  
Parentis-en-Born (40)



Section : AI  
Feuille : 000 AI 01

Date d'édition : 04/01/2021  
(fuseau horaire de Paris)

Coordonnées en projection : RGF93CC44  
©2017 Ministère de l'Action et des  
Comptes publics

Légende



Projet

Cet extrait de plan vous est délivré par :

cadastre.gouv.fr

0 25 50 m

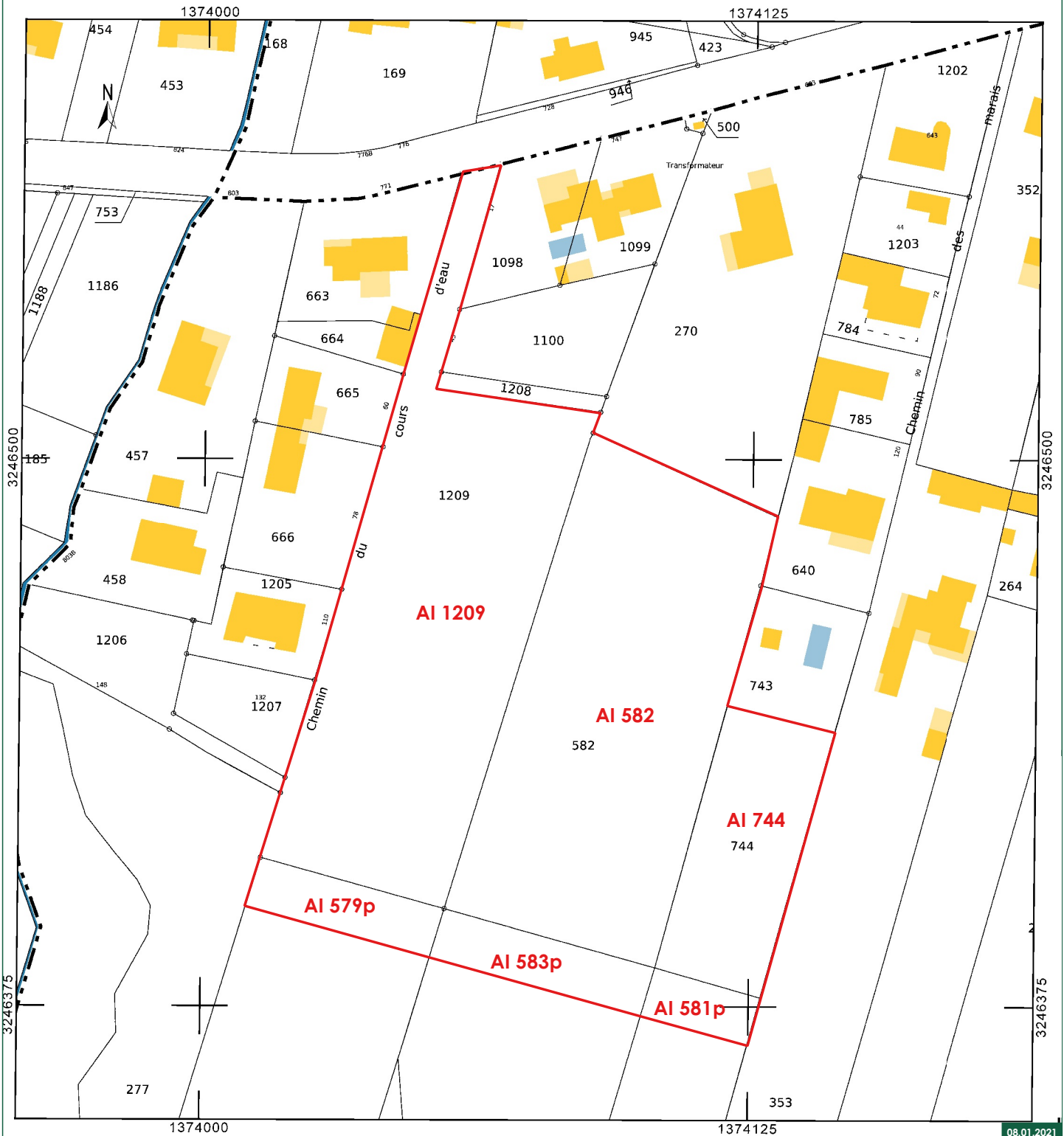



Figure 3 : Prise de vue n°1



Figure 4 : Prise de vue n°2

## Légende

- Projet
- Zone d'étude

- Bâtiments
- Camping
- Craste

## Voiries

- Route, pistes cyclables et trottoirs
- Chemin

## Habitats

- 1 31.86 Lande à Fougères x 31.85 Lande à Ajoncs
- 2 31.86 Lande à Fougères
- 3 41.5 Chênaie acidiphile x 31.86 Lande à Fougères
- 4 41.5 Chênaie acidiphile
- 5 42.813 Coupe rase
- 6 42.813 Jeune plantation de Pins x 31.13 Lande à Molinie dégradée
- 7 42.813 Plantation de Pins (environ 30 ans) x 31.86 Lande à Fougères
- 8 86.2 Bâti x 85.3 Jardins
- 9 87.2 Zone rudérale



0 75 150 m

5

Ech. 1/2 500

Habitats

SAFSO

Cas par cas  
Défrichement  
Parentis-en-Born (40)

REALYS  
ENVIRONNEMENT