

## Demande d'examen au cas par cas préalable à la réalisation éventuelle d'une évaluation environnementale

Article R. 122-3 du code de l'environnement

Ce formulaire sera publié sur le site internet de l'autorité environnementale  
Avant de remplir cette demande, lire attentivement la notice explicative

### Cadre réservé à l'autorité environnementale

Date de réception :

22/06/2021

Dossier complet le :

22/06/2021

N° d'enregistrement :

2021-11267

### 1. Intitulé du projet

Aménagement d'une plaine des sports

### 2. Identification du (ou des) maître(s) d'ouvrage ou du (ou des) pétitionnaire(s)

#### 2.1 Personne physique

Nom

Prénom

#### 2.2 Personne morale

Dénomination ou raison sociale

COMMUNE DE LA JARRIE

Nom, prénom et qualité de la personne  
habilitée à représenter la personne morale

DAVID BAUDON, maire

RCS / SIRET

2 1 1 7 0 1 9 4 1 0 0 0 1 8

Forme juridique collectivité locale

Joignez à votre demande l'annexe obligatoire n°1

### 3. Catégorie(s) applicable(s) du tableau des seuils et critères annexé à l'article R. 122-2 du code de l'environnement et dimensionnement correspondant du projet

| N° de catégorie et sous-catégorie                | Caractéristiques du projet au regard des seuils et critères de la catégorie<br>(Préciser les éventuelles rubriques issues d'autres nomenclatures (ICPE, IOTA, etc.)) |
|--|--|
| 44 équipements sportifs et aménagements associés | d) autres équipement sportifs ou de loisir et aménagements associés  |

### 4. Caractéristiques générales du projet

Doivent être annexées au présent formulaire les pièces énoncées à la rubrique 8.1 du formulaire

#### 4.1 Nature du projet, y compris les éventuels travaux de démolition

aménagement de terrains de football,  
d'aires de jeux,  
d'équipements sportifs de type city park ou skate park  
construction d'un local vestiaire  
aménagement de stationnements et projet de construction de gradins  
construction d'une nouvelle salle des fêtes

#### 4.2 Objectifs du projet

déplacer l'actuel stade source de nuisances et de dysfonctionnements  
regrouper sur un seul site près des ateliers municipaux tous les équipements de loisir et sportifs

#### 4.3 Décrivez sommairement le projet

##### 4.3.1 dans sa phase travaux

2 phases de travaux :

phase 1 :

aménagement des terrains de foot et des aires d'activités sportives  
construction des vestiaires  
aménagement des parkings  
végétalisation du site

phase 2 :

construction de la salle des fêtes

##### 4.3.2 dans sa phase d'exploitation

mise à disposition des équipements sportifs aux clubs locaux (foot, tir à l'arc, cyclisme ...)  
mise à disposition du grand public des équipements outdoor (skate park, city, pumptrack...)

gestion de la salle des fêtes par la municipalité :

mise à disposition des associations sur les créneaux hebdomadaires  
mise à disposition de la mairie pour ses besoins  
mise à disposition des écoles  
mise à disposition du grand public ponctuellement

**4.4 A quelle(s) procédure(s) administrative(s) d'autorisation le projet a-t-il été ou sera-t-il soumis ?**

*La décision de l'autorité environnementale devra être jointe au(x) dossier(s) d'autorisation(s).*

le projet sera soumis à une procédure de permis d'aménager.

**4.5 Dimensions et caractéristiques du projet et superficie globale de l'opération - préciser les unités de mesure utilisées**

| Grandeurs caractéristiques | Valeur(s)      |
|----------------------------|----------------|
| 68293                      | m <sup>2</sup> |

**4.6 Localisation du projet**

Adresse et commune(s)  
d'implantation

site de la Bataille  
chemin de la bataille  
17220 LA JARRIE

Coordonnées géographiques<sup>1</sup>

Long. \_\_\_° \_\_\_' \_\_\_" \_\_\_ Lat. \_\_\_° \_\_\_' \_\_\_" \_\_\_

Pour les catégories 5° a), 6° a), b) et c), 7° a), b) 9° a), b), c), d), 10°, 11° a) b), 12°, 13°, 22°, 32°, 34°, 38° ; 43° a), b) de l'annexe à l'article R. 122-2 du code de l'environnement :

Point de départ :

Long. \_\_\_° \_\_\_' \_\_\_" \_\_\_ Lat. \_\_\_° \_\_\_' \_\_\_" \_\_\_

Point d'arrivée :

Long. \_\_\_° \_\_\_' \_\_\_" \_\_\_ Lat. \_\_\_° \_\_\_' \_\_\_" \_\_\_

Communes traversées :

**Joignez à votre demande les annexes n° 2 à 6**

**4.7 S'agit-il d'une modification/extension d'une installation ou d'un ouvrage existant ?**

Oui

Non

**4.7.1 Si oui, cette installation ou cet ouvrage a-t-il fait l'objet d'une évaluation environnementale ?**

Oui

Non

**4.7.2 Si oui, décrivez sommairement les différentes composantes de votre projet et indiquez à quelle date il a été autorisé ?**

[Empty text box for project components and authorization date]

<sup>1</sup> Pour l'outre-mer, voir notice explicative

## 5. Sensibilité environnementale de la zone d'implantation envisagée

Afin de réunir les informations nécessaires pour remplir le tableau ci-dessous, vous pouvez vous rapprocher des services instructeurs, et vous référer notamment à l'outil de cartographie interactive CARMEN, disponible sur le site de chaque direction régionale.

Le site Internet du ministère en charge de l'environnement vous propose, dans la rubrique concernant la demande de cas par cas, la liste des sites internet où trouver les données environnementales par région utiles pour remplir le formulaire.

| Le projet se situe-t-il :  | Oui                      | Non                                 | Lequel/Laquelle ? |
|--|--------------------------|-------------------------------------|-------------------|
| Dans une zone naturelle d'intérêt écologique, faunistique et floristique de type I ou II (ZNIEFF) ?  | <input type="checkbox"/> | <input checked="" type="checkbox"/> |                   |
| En zone de montagne ?  | <input type="checkbox"/> | <input checked="" type="checkbox"/> |                   |
| Dans une zone couverte par un arrêté de protection de biotope ?  | <input type="checkbox"/> | <input checked="" type="checkbox"/> |                   |
| Sur le territoire d'une commune littorale ?  | <input type="checkbox"/> | <input checked="" type="checkbox"/> |                   |
| Dans un parc national, un parc naturel marin, une réserve naturelle (nationale ou régionale), une zone de conservation halieutique ou un parc naturel régional ? | <input type="checkbox"/> | <input checked="" type="checkbox"/> |                   |
| Sur un territoire couvert par un plan de prévention du bruit, arrêté ou le cas échéant, en cours d'élaboration ?   | <input type="checkbox"/> | <input checked="" type="checkbox"/> |                   |
| Dans un bien inscrit au patrimoine mondial ou sa zone tampon, un monument historique ou ses abords ou un site patrimonial remarquable ?                          | <input type="checkbox"/> | <input checked="" type="checkbox"/> |                   |
| Dans une zone humide ayant fait l'objet d'une délimitation ?   | <input type="checkbox"/> | <input checked="" type="checkbox"/> |                   |

|   |                          |                                     |                                      |
|---|--------------------------|-------------------------------------|--------------------------------------|
| Dans une commune couverte par un plan de prévention des risques naturels prévisibles (PPRN) ou par un plan de prévention des risques technologiques (PPRT) ?<br>Si oui, est-il prescrit ou approuvé ? | <input type="checkbox"/> | <input checked="" type="checkbox"/> |                                      |
| Dans un site ou sur des sols pollués ?  | <input type="checkbox"/> | <input checked="" type="checkbox"/> |                                      |
| Dans une zone de répartition des eaux ?   | <input type="checkbox"/> | <input checked="" type="checkbox"/> |                                      |
| Dans un périmètre de protection rapprochée d'un captage d'eau destiné à la consommation humaine ou d'eau minérale naturelle ?   | <input type="checkbox"/> | <input checked="" type="checkbox"/> |                                      |
| Dans un site inscrit ?  | <input type="checkbox"/> | <input checked="" type="checkbox"/> |                                      |
| <b>Le projet se situe-t-il, dans ou à proximité :</b>   | <b>Oui</b>               | <b>Non</b>                          | <b>Lequel et à quelle distance ?</b> |
| D'un site Natura 2000 ?   | <input type="checkbox"/> | <input checked="" type="checkbox"/> |                                      |
| D'un site classé ?  | <input type="checkbox"/> | <input checked="" type="checkbox"/> |                                      |

6. Caractéristiques de l'impact potentiel du projet sur l'environnement et la santé humaine au vu des informations disponibles

6.1 Le projet envisagé est-il susceptible d'avoir les incidences notables suivantes ?

Veillez compléter le tableau suivant :

| Incidences potentielles |   | Oui                      | Non                                 | De quelle nature ? De quelle importance ?<br>Appréciez sommairement l'impact potentiel |
|-------------------------|---|--------------------------|-------------------------------------|--|
| <b>Ressources</b>       | Engendre-t-il des prélèvements d'eau ?<br>Si oui, dans quel milieu ?  | <input type="checkbox"/> | <input checked="" type="checkbox"/> |  |
|                         | Impliquera-t-il des drainages / ou des modifications prévisibles des masses d'eau souterraines ?  | <input type="checkbox"/> | <input checked="" type="checkbox"/> |  |
|                         | Est-il excédentaire en matériaux ?  | <input type="checkbox"/> | <input checked="" type="checkbox"/> |  |
|                         | Est-il déficitaire en matériaux ?<br>Si oui, utilise-t-il les ressources naturelles du sol ou du sous-sol ?   | <input type="checkbox"/> | <input checked="" type="checkbox"/> |  |
| <b>Milieu naturel</b>   | Est-il susceptible d'entraîner des perturbations, des dégradations, des destructions de la biodiversité existante : faune, flore, habitats, continuités écologiques ?                     | <input type="checkbox"/> | <input checked="" type="checkbox"/> |  |
|                         | Si le projet est situé dans ou à proximité d'un site Natura 2000, est-il susceptible d'avoir un impact sur un habitat / une espèce inscrit(e) au Formulaire Standard de Données du site ? | <input type="checkbox"/> | <input type="checkbox"/>            |  |

|                  |  |   |   |   |
|------------------|--|---|---|---|
|                  | Est-il susceptible d'avoir des incidences sur les autres zones à sensibilité particulière énumérées au 5.2 du présent formulaire ? | <input type="checkbox"/>  | <input checked="" type="checkbox"/>                             |   |
|                  | Engendre-t-il la consommation d'espaces naturels, agricoles, forestiers, maritimes ?   | <input checked="" type="checkbox"/>                             | <input type="checkbox"/>  | environ 7Ha de terres agricoles zonées au PLUi en AUe mais qui sont actuellement exploitées.  |
| <b>Risques</b>   | Est-il concerné par des risques technologiques ?   | <input type="checkbox"/>  | <input checked="" type="checkbox"/>                             |   |
|                  | Est-il concerné par des risques naturels ?   | <input type="checkbox"/>  | <input checked="" type="checkbox"/>                             |   |
|                  | Engendre-t-il des risques sanitaires ?   | <input type="checkbox"/>  | <input checked="" type="checkbox"/>                             |   |
|                  | Est-il concerné par des risques sanitaires ?   | <input type="checkbox"/>  | <input checked="" type="checkbox"/>                             |   |
| <b>Nuisances</b> | Engendre-t-il des déplacements/des trafics   | <input checked="" type="checkbox"/>                             | <input type="checkbox"/>  |   |
|                  | Est-il source de bruit ?<br>Est-il concerné par des nuisances sonores ?  | <input checked="" type="checkbox"/><br><input type="checkbox"/> | <input type="checkbox"/><br><input checked="" type="checkbox"/> | bruits engendrés par les activités sportives, le regroupement des joueurs, le public<br>bruit engendrés par les aller et venus des voitures les jours de match et de représentations ou évènements dans la salle des fêtes.<br>bruits engendrés par le skate park |

|                  |   |                                     |                                     |  |
|------------------|---|-------------------------------------|-------------------------------------|--|
|                  | <p>Engendre-t-il des odeurs ?</p> <p>Est-il concerné par des nuisances olfactives ?</p>               | <input type="checkbox"/>            | <input checked="" type="checkbox"/> |  |
|                  | <p>Engendre-t-il des vibrations ?</p> <p>Est-il concerné par des vibrations ?</p>                     | <input type="checkbox"/>            | <input checked="" type="checkbox"/> |  |
|                  | <p>Engendre-t-il des émissions lumineuses ?</p> <p>Est-il concerné par des émissions lumineuses ?</p> | <input checked="" type="checkbox"/> | <input type="checkbox"/>            | Eclairage des terrains de football pour les entrainements et les match en nocturne |
| <b>Emissions</b> | <p>Engendre-t-il des rejets dans l'air ?</p>  | <input type="checkbox"/>            | <input checked="" type="checkbox"/> |  |
|                  | <p>Engendre-t-il des rejets liquides ?</p> <p>Si oui, dans quel milieu ?</p>                          | <input type="checkbox"/>            | <input checked="" type="checkbox"/> |  |
|                  | <p>Engendre-t-il des effluents ?</p>  | <input type="checkbox"/>            | <input checked="" type="checkbox"/> |  |
|                  | <p>Engendre-t-il la production de déchets non dangereux, inertes, dangereux ?</p>                     | <input type="checkbox"/>            | <input checked="" type="checkbox"/> |  |



|   |   |                                     |                                     |   |
|---|---|-------------------------------------|-------------------------------------|---|
| <b>Patrimoine /<br/>Cadre de vie<br/>/ Population</b> | Est-il susceptible de porter atteinte au patrimoine architectural, culturel, archéologique et paysager ?                                    | <input type="checkbox"/>            | <input checked="" type="checkbox"/> |   |
|   | Engendre-t-il des modifications sur les activités humaines (agriculture, sylviculture, urbanisme, aménagements), notamment l'usage du sol ? | <input checked="" type="checkbox"/> | <input type="checkbox"/>            | environ 7Ha de terres agricoles qui ne seront plus exploitées |

**6.2 Les incidences du projet identifiées au 6.1 sont-elles susceptibles d'être cumulées avec d'autres projets existants ou approuvés ?**

Oui  Non  Si oui, décrivez lesquelles :

**6.3 Les incidences du projet identifiées au 6.1 sont-elles susceptibles d'avoir des effets de nature transfrontière ?**

Oui  Non  Si oui, décrivez lesquels :

6.4 Description, le cas échéant, des mesures et des caractéristiques du projet destinées à éviter ou réduire les effets négatifs notables du projet sur l'environnement ou la santé humaine (pour plus de précision, il vous est possible de joindre une annexe traitant de ces éléments) :

[Empty space for providing details on measures and characteristics of the project to avoid or reduce negative impacts.]

### 7. Auto-évaluation (facultatif)

Au regard du formulaire rempli, estimez-vous qu'il est nécessaire que votre projet fasse l'objet d'une évaluation environnementale ou qu'il devrait en être dispensé ? Expliquez pourquoi.

Ce projet devrait être dispensé d'évaluation environnementale car il concerne des terres artificialisées par l'homme depuis des décennies et sans intérêt apparent pour la biodiversité.

Les équipements qui vont être aménagés et construits n'auront sur l'espace naturel environnant aucun impact majeur exception faite de la lumière et du bruit. Ces deux nuisances sont la raison pour laquelle la commune porte le projet de déplacer son stade hors de l'enveloppe urbaine. Cette nouvelle implantation reste néanmoins liaisonnée pour les VL, les piétons et les cycles avec le centre bourg. Enfin ce site se trouve à proximité immédiate du site industriel et artisanal de la Bataille (ateliers municipaux et entreprise ENDEL). L'impact visuel du projet sera donc minimisé dans le paysage agricole.

### 8. Annexes

#### 8.1 Annexes obligatoires

| Objet |   |                          |
|-------|---|--------------------------|
| 1     | Document CERFA n°14734 intitulé « informations nominatives relatives au maître d'ouvrage ou pétitionnaire » - <b>non publié</b> ;   | <input type="checkbox"/> |
| 2     | Un plan de situation au 1/25 000 ou, à défaut, à une échelle comprise entre 1/16 000 et 1/64 000 (Il peut s'agir d'extraits cartographiques du document d'urbanisme s'il existe) ;  | <input type="checkbox"/> |
| 3     | Au minimum, 2 photographies datées de la zone d'implantation, avec une localisation cartographique des prises de vue, l'une devant permettre de situer le projet dans l'environnement proche et l'autre de le situer dans le paysage lointain ;   | <input type="checkbox"/> |
| 4     | Un plan du projet <u>ou</u> , pour les travaux, ouvrages ou aménagements visés aux catégories 5° a), 6°a), b) et c), 7°a), b), 9°a), b), c), d), 10°, 11°a), b), 12°, 13°, 22°, 32, 38° ; 43° a) et b) de l'annexe à l'article R. 122-2 du code de l'environnement un projet de tracé ou une enveloppe de tracé ;   | <input type="checkbox"/> |
| 5     | Sauf pour les travaux, ouvrages ou aménagements visés aux 5° a), 6°a), b) et c), 7° a), b), 9°a), b), c), d), 10°, 11°a), b), 12°, 13°, 22°, 32, 38° ; 43° a) et b) de l'annexe à l'article R. 122-2 du code de l'environnement : plan des abords du projet (100 mètres au minimum) pouvant prendre la forme de photos aériennes datées et complétées si nécessaire selon les évolutions récentes, à une échelle comprise entre 1/2 000 et 1/5 000. Ce plan devra préciser l'affectation des constructions et terrains avoisinants ainsi que les canaux, plans d'eau et cours d'eau ; | <input type="checkbox"/> |
| 6     | Si le projet est situé dans un site Natura 2000, un plan de situation détaillé du projet par rapport à ce site. Dans les autres cas, une carte permettant de localiser le projet par rapport aux sites Natura 2000 sur lesquels le projet est susceptible d'avoir des effets.   | <input type="checkbox"/> |

8.2 Autres annexes volontairement transmises par le maître d'ouvrage ou pétitionnaire

Veillez compléter le tableau ci-joint en indiquant les annexes jointes au présent formulaire d'évaluation, ainsi que les parties auxquelles elles se rattachent

| Objet |
|-------|
|       |

9. Engagement et signature

Je certifie sur l'honneur l'exactitude des renseignements ci-dessus



Fait à

La Jarrie

le,

18/06/21

Signature



Pour le maire empêché et par délégation,  
Francis GOUSSEAUD  
Deuxième adjoint

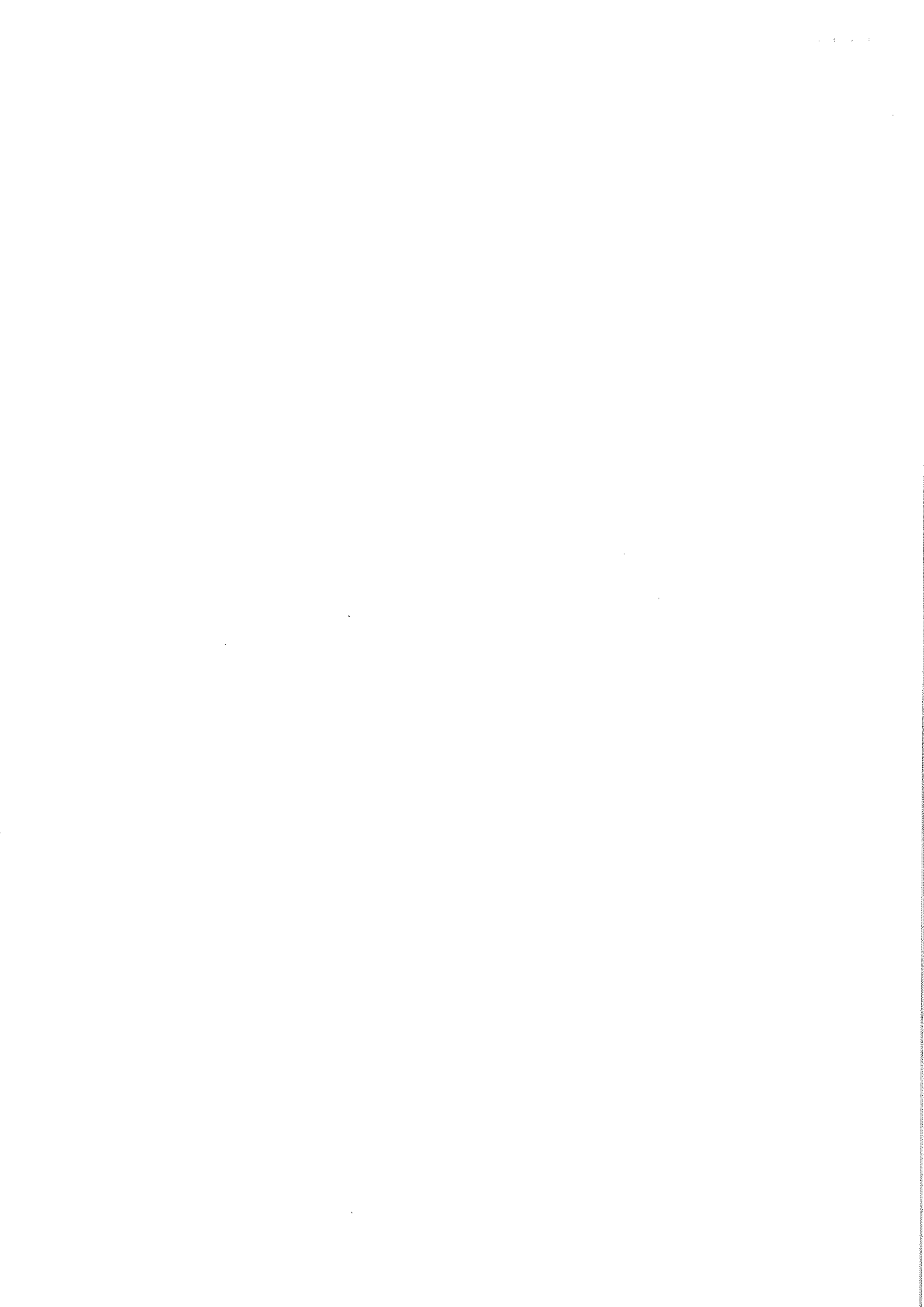



Plaine des sports LA JARRIE



Environnement proche





|                     |                                  |
|---------------------|----------------------------------|
| <i>Titre</i>        | plan situation Plaine des sports |
| <i>Imprimé par</i>  |                                  |
| <i>Echelle</i>      | 1/25000                          |
| <i>Commentaires</i> | 1/25000                          |

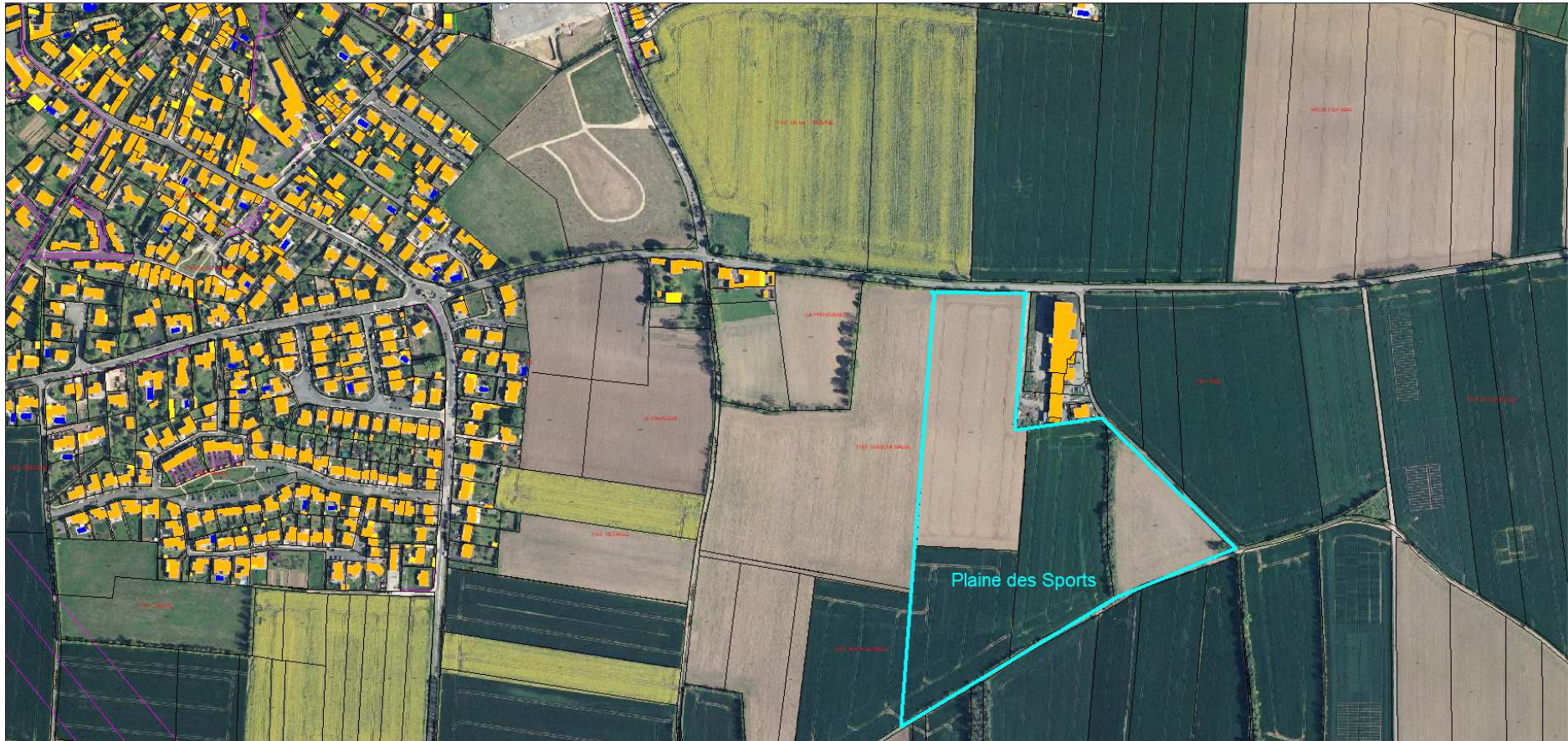

Plan de positionnement du projet soumis à examen au cas par cas : Plaine des sports à LA JARRIE (17220) – juin 2021