

Demande d'examen au cas par cas préalable à la réalisation éventuelle d'une évaluation environnementale

Article R. 122-3 du code de l'environnement

Ce formulaire sera publié sur le site internet de l'autorité environnementale
Avant de remplir cette demande, lire attentivement la notice explicative

Cadre réservé à l'autorité environnementale

Date de réception :
23/07/2021

Dossier complet le :
23/07/2021

N° d'enregistrement :
2021-11419

1. Intitulé du projet

Projet de création d'ombrières photovoltaïques sur le parking existant du site de SPI AERO (64130)

2. Identification du (ou des) maître(s) d'ouvrage ou du (ou des) pétitionnaire(s)

2.1 Personne physique

Nom

Prénom

2.2 Personne morale

Dénomination ou raison sociale

SOLVEO ENERGIE

Nom, prénom et qualité de la personne
habilitée à représenter la personne morale

Pierre-Emmanuel VERGEZ, Directeur Général

RCS / SIRET

5 0 8 8 6 1 3 2 0 9 0 1 0

Forme juridique

SAS

Joignez à votre demande l'annexe obligatoire n°1

3. Catégorie(s) applicable(s) du tableau des seuils et critères annexé à l'article R. 122-2 du code de l'environnement et dimensionnement correspondant du projet

N° de catégorie et sous-catégorie	Caractéristiques du projet au regard des seuils et critères de la catégorie (Préciser les éventuelles rubriques issues d'autres nomenclatures (ICPE, IOTA, etc.))
Rubrique 30 Ouvrages de production d'électricité à partir de l'énergie solaire	Installation sur ombrière d'une puissance égale ou supérieure à 250 kWc.

4. Caractéristiques générales du projet

Doivent être annexées au présent formulaire les pièces énoncées à la rubrique 8.1 du formulaire

4.1 Nature du projet, y compris les éventuels travaux de démolition

Construction d'une centrale photovoltaïque en ombrières de parking sur le parking existant du site de SPI AERO.
La surface des panneaux est ouverte et ne constitue pas un volume clos et couvert. Aucune surface plancher ne sera créée.
Aucune démolition n'est nécessaire.
Le parking existant est déjà anthropisé.

4.4 A quelle(s) procédure(s) administrative(s) d'autorisation le projet a-t-il été ou sera-t-il soumis ?

La décision de l'autorité environnementale devra être jointe au(x) dossier(s) d'autorisation(s).

Le projet sera soumis à une demande de permis de construire.

4.5 Dimensions et caractéristiques du projet et superficie globale de l'opération - préciser les unités de mesure utilisées

Grandeurs caractéristiques	Valeur(s)
Puissance installée prévue :	297,11 kWc
Superficie du parking étudié :	2 400 m ²
Surface projetée des ombrières :	1 400 m ²
Nombre d'ombrières :	3
Hauteur au point haut des ombrières :	4,5 m
Hauteur au point bas des ombrières :	3 m
Nombre de places de parking :	98 places

4.6 Localisation du projet

Adresse et commune(s)
d'implantation

Coordonnées géographiques¹

Long. 4° 3' 12'' 4' 7' 7'' Lat. 0° 5' 3' 3' 6' 9''

Pour les catégories 5° a), 6° a), b) et c), 7° a), b) 9° a), b), c), d), 10°, 11° a) b), 12°, 13°, 22°, 32°, 34°, 38° ; 43° a), b) de l'annexe à l'article R. 122-2 du code de l'environnement :

Point de départ :

Long. ___° ___' ___'' ___" Lat. ___° ___' ___'' ___"

Point d'arrivée :

Long. ___° ___' ___'' ___" Lat. ___° ___' ___'' ___"

Communes traversées :

Joignez à votre demande les annexes n° 2 à 6

4.7 S'agit-il d'une modification/extension d'une installation ou d'un ouvrage existant ?

Oui

Non

4.7.1 Si oui, cette installation ou cet ouvrage a-t-il fait l'objet d'une évaluation environnementale ?

Oui

Non

4.7.2 Si oui, décrivez sommairement les différentes composantes de votre projet et indiquez à quelle date il a été autorisé ?

¹ Pour l'outre-mer, voir notice explicative

Dans une commune couverte par un plan de prévention des risques naturels prévisibles (PPRN) ou par un plan de prévention des risques technologiques (PPRT) ? Si oui, est-il prescrit ou approuvé ?	<input type="checkbox"/>	<input checked="" type="checkbox"/>	
Dans un site ou sur des sols pollués ?	<input type="checkbox"/>	<input checked="" type="checkbox"/>	
Dans une zone de répartition des eaux ?	<input type="checkbox"/>	<input checked="" type="checkbox"/>	
Dans un périmètre de protection rapprochée d'un captage d'eau destiné à la consommation humaine ou d'eau minérale naturelle ?	<input type="checkbox"/>	<input checked="" type="checkbox"/>	
Dans un site inscrit ?	<input type="checkbox"/>	<input checked="" type="checkbox"/>	
Le projet se situe-t-il, dans ou à proximité :	Oui	Non	Lequel et à quelle distance ?
D'un site Natura 2000 ?	<input checked="" type="checkbox"/>	<input type="checkbox"/>	Le Saison (Site Natura 2000 directive habitats) à 100 mètres.
D'un site classé ?	<input checked="" type="checkbox"/>	<input type="checkbox"/>	Chapelle Saint-Jean-de-Berraute (monument classé historique) à 300 mètres.

	Est-il susceptible d'avoir des incidences sur les autres zones à sensibilité particulière énumérées au 5.2 du présent formulaire ?	<input type="checkbox"/>	<input checked="" type="checkbox"/>	Il n'y aura aucun impact visuel depuis la chapelle classée à proximité, le bâtiment situé directement au nord de la parcelle concernée cachant complètement les ombrières photovoltaïques.
	Engendre-t-il la consommation d'espaces naturels, agricoles, forestiers, maritimes ?	<input type="checkbox"/>	<input checked="" type="checkbox"/>	
Risques	Est-il concerné par des risques technologiques ?	<input type="checkbox"/>	<input checked="" type="checkbox"/>	
	Est-il concerné par des risques naturels ?	<input type="checkbox"/>	<input checked="" type="checkbox"/>	
	Engendre-t-il des risques sanitaires ?	<input type="checkbox"/>	<input checked="" type="checkbox"/>	
	Est-il concerné par des risques sanitaires ?	<input type="checkbox"/>	<input checked="" type="checkbox"/>	
Nuisances	Engendre-t-il des déplacements/des trafics	<input checked="" type="checkbox"/>	<input type="checkbox"/>	En phase travaux : trafic temporaire lié à l'installation des ombrières en phase de construction. La durée de cette phase de construction est d'environ 2 à 3 mois. Impact faible
	Est-il source de bruit ? Est-il concerné par des nuisances sonores ?	<input checked="" type="checkbox"/> <input type="checkbox"/>	<input type="checkbox"/> <input checked="" type="checkbox"/>	En phase travaux : L'acheminement du matériel, la réalisation des fondations et l'installation des structures de l'ombrière pourront être sources de bruit. En phase d'exploitation, aucun bruit ne sera émis.

Patrimoine / Cadre de vie / Population	Est-il susceptible de porter atteinte au patrimoine architectural, culturel, archéologique et paysager ?	<input type="checkbox"/>	<input checked="" type="checkbox"/>	Il n'y aura aucun impact visuel depuis la chapelle classée à proximité, le bâtiment situé directement au nord de la parcelle concernée cachant complètement les ombrières photovoltaïques.
	Engendre-t-il des modifications sur les activités humaines (agriculture, sylviculture, urbanisme, aménagements), notamment l'usage du sol ?	<input type="checkbox"/>	<input checked="" type="checkbox"/>	Le seul impact sera une amélioration du confort du personnel travaillant chez SPI AERO par l'ombrage créé par les ombrières sur leurs véhicules.

6.2 Les incidences du projet identifiées au 6.1 sont-elles susceptibles d'être cumulées avec d'autres projets existants ou approuvés ?

Oui Non Si oui, décrivez lesquelles :

6.3 Les incidences du projet identifiées au 6.1 sont-elles susceptibles d'avoir des effets de nature transfrontière ?

Oui Non Si oui, décrivez lesquels :

8.2 Autres annexes volontairement transmises par le maître d'ouvrage ou pétitionnaire

Veillez compléter le tableau ci-joint en indiquant les annexes jointes au présent formulaire d'évaluation, ainsi que les parties auxquelles elles se rattachent

Objet

9. Engagement et signature

Je certifie sur l'honneur l'exactitude des renseignements ci-dessus



Fait à Fenouillet

le, 23/07/2021

Signature

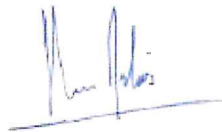

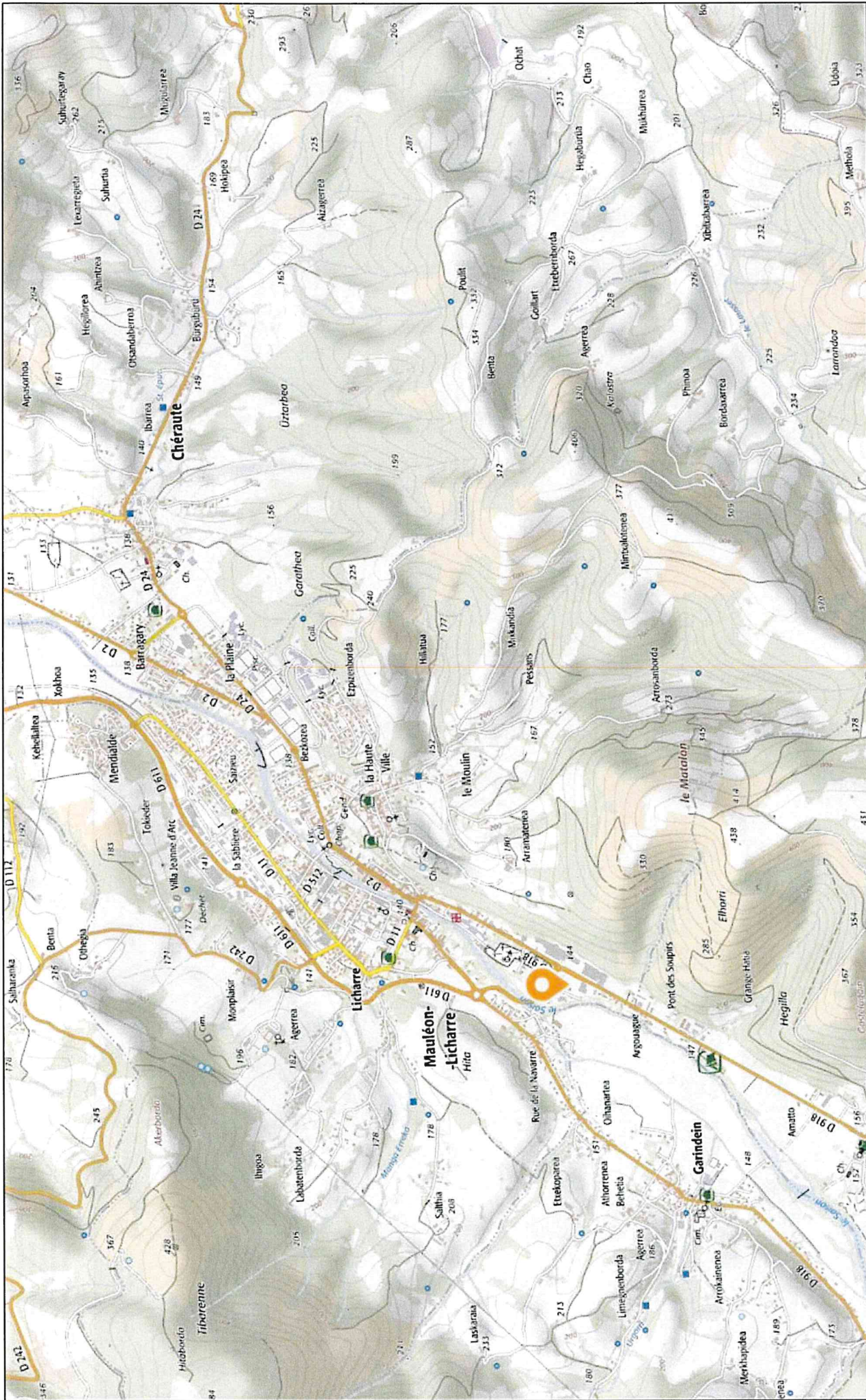

Dessinateur : PL
Examen au cas
par cas

Date : 12/04/2021

Echelle : 1/16000

Plan de situation

SPI AERO
61 Av de Treville
Mauléon-Licharre
64130

SOLVEO ENERGIE
3 bis, route de Lacourtenours
31150 FENOUJILLET
Tel : 05.61.820.820 - Fax : 05.62.75.04.23
Email : contact@solveo-energie.com



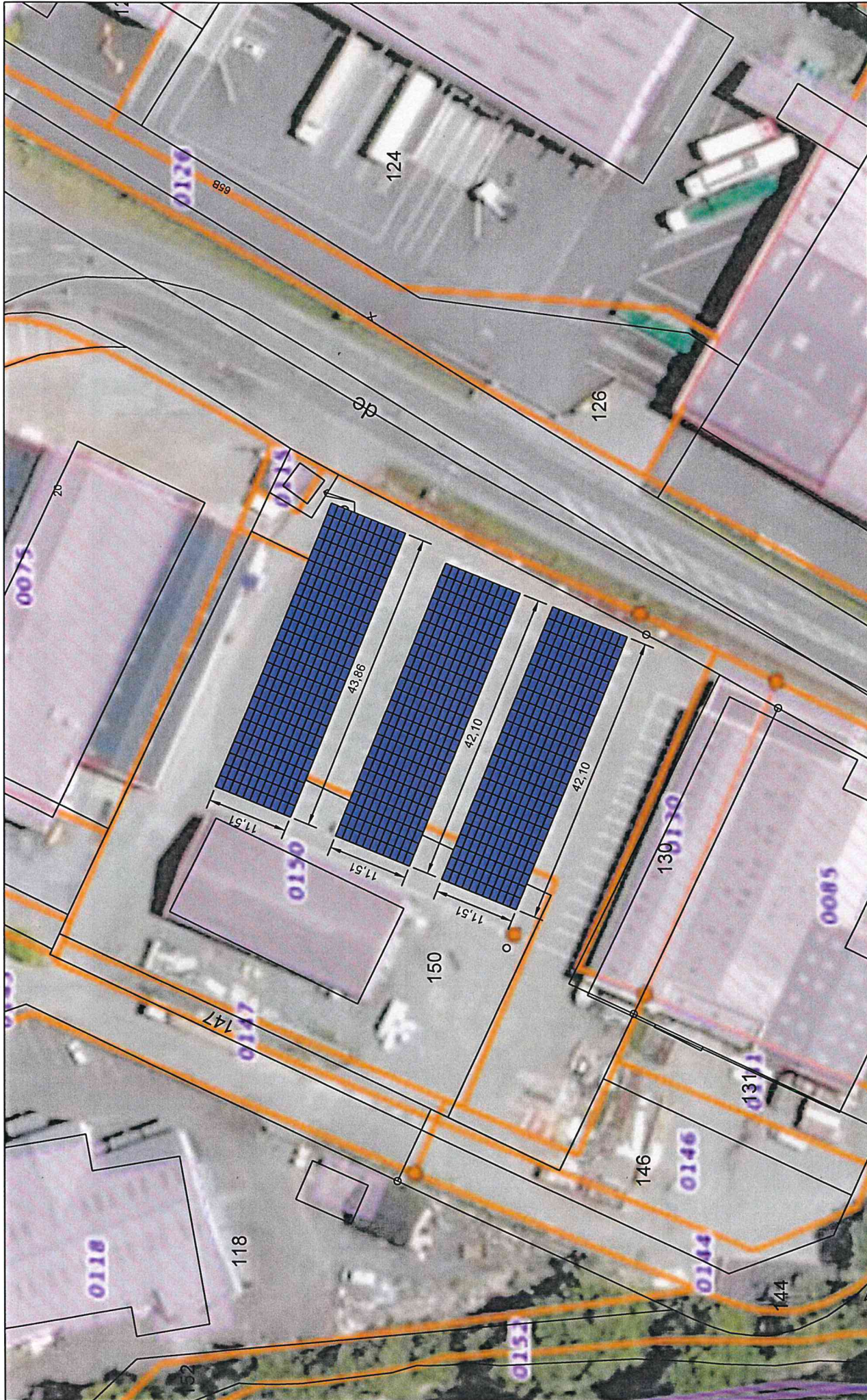

Dessinateur : PL
Examen au cas
par cas

Date : 12/04/2021

Echelle : 1/500

Plan de masse et implantation des ombrières

SPI AERO
61 Av de Treville
Mauléon-Licharre
64130

SOLVEO ENERGIE
3 bis, route de Lacourtensourt
31150 FENOUILLET
Tel : 05.61.820.820 - Fax : 05.62.75.04.23
Email : contact@solveo-energie.com

