

## Demande d'examen au cas par cas préalable à la réalisation éventuelle d'une évaluation environnementale

Article R. 122-3 du code de l'environnement

*Ce formulaire sera publié sur le site internet de l'autorité environnementale  
Avant de remplir cette demande, lire attentivement la notice explicative*

Cadre réservé à l'autorité environnementale		
Date de réception :	Dossier complet le :	N° d'enregistrement :
12/08/2021	12/08/2021	2021-11499

1. Intitulé du projet	
1ER BOISEMENT PEUPLIERS	

2. Identification du (ou des) maître(s) d'ouvrage ou du (ou des) pétitionnaire(s)	
<b>2.1 Personne physique</b>	
Nom <b>HOLVOET</b>	Prénom <b>PHILIPPE</b>
<b>2.2 Personne morale</b>	
Dénomination ou raison sociale	
Nom, prénom et qualité de la personne habilitée à représenter la personne morale	
RCS / SIRET	Forme juridique

**Joignez à votre demande l'annexe obligatoire n°1**

3. Catégorie(s) applicable(s) du tableau des seuils et critères annexé à l'article R. 122-2 du code de l'environnement et dimensionnement correspondant du projet	
N° de catégorie et sous-catégorie	Caractéristiques du projet au regard des seuils et critères de la catégorie (Préciser les éventuelles rubriques issues d'autres nomenclatures (ICPE, IOTA, etc.))
47C 1ER BOISEMENT	SURFACE SUPERIEURE A 0HA50

4. Caractéristiques générales du projet	
<b>Doivent être annexées au présent formulaire les pièces énoncées à la rubrique 8.1 du formulaire</b>	
<b>4.1 Nature du projet, y compris les éventuels travaux de démolition</b>	
PLANTATION PEUPLIERS SUR ANCIENNE TERRE AGRICOLE EN DEPRISE L'OBJECTIF ETANT DE PRODUIRE DU BOIS DE QUALITE EN PLANTANT UNE ESSENCE BIEN IMPLANTEE SUR SON TERRITOIRE ET SA FILIERE. CES PARCELLES COMPLETERONT UNE PROPRIETE DEJA EXISTANTE ET SERONT INCLUES DANS UN DOCUMENT DE GESTION DURABLE (CBPS OU GIEEF)	

#### **4.2 Objectifs du projet**

- PRODUCTION DE BOIS D'OEUVRE DE QUALITE, TYPE DE PRODUIT DEMANDE PAR LES INDUSTRIELS LOCAUX
- VALORISATION DE FONCIER PAR PLANTATION REVERSIBLE
- DIVERSIFICATION DE REVENUS DE LA PROPRIETE
- SEQUESTRATION RAPIDE DE CARBONE
- MAINTIEN D'UNE ACTIVITE FORESTIERE DURABLE ET NON DELOCALISABLE

#### **4.3 Décrivez sommairement le projet**

##### **4.3.1 dans sa phase travaux**

- TRAVAIL DU SOL EN LOCALISE, PERIODE D'INTERVENTION DE DECEMBRE A MARS
- MISE EN PLACE DE 200 PLANCONS/HA HOMOLOGUES PAR DRAAF, AVEC PROTECTIONS INDIVIDUELLES
- RESPECT DES DISTANCES AVEC PARCELLES VOISINES
- ENTRETIENS ANNUELS ET DEUX ELAGAGES EN PERIODE ESTIVALE

##### **4.3.2 dans sa phase d'exploitation**

- DISCAGE INTERLIGNE POUR MAITRISE CONCURRENCE HERBACEE LES 3 PREMIERES ANNEES
- DEUX ELAGAGES A LA 3EME ET 7 EME ANNEE AFIN DE PRODUIRE DU BOIS DE HAUTE QUALITE
- EXPLOITATION AUTOUR DE LA 15EME ANNEE SELON CROISSANCE

**4.4 A quelle(s) procédure(s) administrative(s) d'autorisation le projet a-t-il été ou sera-t-il soumis ?**

La décision de l'autorité environnementale devra être jointe au(x) dossier(s) d'autorisation(s).

RUBRIQUE 47C : 1ER BOISEMENT SUPERIEUR A OHA50

**4.5 Dimensions et caractéristiques du projet et superficie globale de l'opération - préciser les unités de mesure utilisées**

Grandeurs caractéristiques	Valeur(s)
SURFACE TOTALE PLANTEE	1HA585

**4.6 Localisation du projet**

Adresse et commune(s)  
d'implantation

CLERMONT 40180  
PARCELLES C 83 ET C 84

Coordonnées géographiques<sup>1</sup>

Long. 01° 25' 50" 15 Lat. 43° 66' 54" 27

Pour les catégories 5° a), 6° a), b) et c), 7° a), b) 9° a), b), c), d), 10°, 11° a) b), 12°, 13°, 22°, 32°, 34°, 38° ; 43° a), b) de l'annexe à l'article R. 122-2 du code de l'environnement :

Point de départ :

Long. \_\_\_° \_\_\_' \_\_\_" \_\_\_ Lat. \_\_\_° \_\_\_' \_\_\_" \_\_\_

Point d'arrivée :

Long. \_\_\_° \_\_\_' \_\_\_" \_\_\_ Lat. \_\_\_° \_\_\_' \_\_\_" \_\_\_

Communes traversées :

Joignez à votre demande les annexes n° 2 à 6

4.7 S'agit-il d'une modification/extension d'une installation ou d'un ouvrage existant ?

Oui

Non

4.7.1 Si oui, cette installation ou cet ouvrage a-t-il fait l'objet d'une évaluation environnementale ?

Oui

Non

4.7.2 Si oui, décrivez sommairement les différentes composantes de votre projet et indiquez à quelle date il a été autorisé ?

<sup>1</sup> Pour l'outre-mer, voir notice explicative

## 5. Sensibilité environnementale de la zone d'implantation envisagée

Afin de réunir les informations nécessaires pour remplir le tableau ci-dessous, vous pouvez vous rapprocher des services instructeurs, et vous référer notamment à l'outil de cartographie interactive CARMEN, disponible sur le site de chaque direction régionale.

Le site Internet du ministère en charge de l'environnement vous propose, dans la rubrique concernant la demande de cas par cas, la liste des sites internet où trouver les données environnementales par région utiles pour remplir le formulaire.

Le projet se situe-t-il :	Oui	Non	Lequel/Laquelle ?
Dans une zone naturelle d'intérêt écologique, faunistique et floristique de type I ou II (ZNIEFF) ?	<input type="checkbox"/>	<input checked="" type="checkbox"/>	
En zone de montagne ?	<input type="checkbox"/>	<input checked="" type="checkbox"/>	
Dans une zone couverte par un arrêté de protection de biotope ?	<input type="checkbox"/>	<input checked="" type="checkbox"/>	
Sur le territoire d'une commune littorale ?	<input type="checkbox"/>	<input checked="" type="checkbox"/>	
Dans un parc national, un parc naturel marin, une réserve naturelle (nationale ou régionale), une zone de conservation halieutique ou un parc naturel régional ?	<input type="checkbox"/>	<input checked="" type="checkbox"/>	
Sur un territoire couvert par un plan de prévention du bruit, arrêté ou le cas échéant, en cours d'élaboration ?	<input type="checkbox"/>	<input checked="" type="checkbox"/>	
Dans un bien inscrit au patrimoine mondial ou sa zone tampon, un monument historique ou ses abords ou un site patrimonial remarquable ?	<input type="checkbox"/>	<input checked="" type="checkbox"/>	
Dans une zone humide ayant fait l'objet d'une délimitation ?	<input type="checkbox"/>	<input checked="" type="checkbox"/>	

Dans une commune couverte par un plan de prévention des risques naturels prévisibles (PPRN) ou par un plan de prévention des risques technologiques (PPRT) ? Si oui, est-il prescrit ou approuvé ?	<input type="checkbox"/>	<input checked="" type="checkbox"/>	
Dans un site ou sur des sols pollués ?	<input type="checkbox"/>	<input checked="" type="checkbox"/>	
Dans une zone de répartition des eaux ?	<input type="checkbox"/>	<input checked="" type="checkbox"/>	
Dans un périmètre de protection rapprochée d'un captage d'eau destiné à la consommation humaine ou d'eau minérale naturelle ?	<input type="checkbox"/>	<input checked="" type="checkbox"/>	
Dans un site inscrit ?	<input type="checkbox"/>	<input checked="" type="checkbox"/>	
<b>Le projet se situe-t-il, dans ou à proximité :</b>	<b>Oui</b>	<b>Non</b>	<b>Lequel et à quelle distance ?</b>
D'un site Natura 2000 ?	<input type="checkbox"/>	<input checked="" type="checkbox"/>	
D'un site classé ?	<input type="checkbox"/>	<input checked="" type="checkbox"/>	



6. Caractéristiques de l'impact potentiel du projet sur l'environnement et la santé humaine au vu des informations disponibles

6.1 Le projet envisagé est-il susceptible d'avoir les incidences notables suivantes ?

Veillez compléter le tableau suivant :

Incidences potentielles		Oui	Non	De quelle nature ? De quelle importance ? Appréciez sommairement l'impact potentiel
<b>Ressources</b>	Engendre-t-il des prélèvements d'eau ? Si oui, dans quel milieu ?	<input type="checkbox"/>	<input checked="" type="checkbox"/>	
	Impliquera-t-il des drainages / ou des modifications prévisibles des masses d'eau souterraines ?	<input type="checkbox"/>	<input checked="" type="checkbox"/>	
	Est-il excédentaire en matériaux ?	<input type="checkbox"/>	<input checked="" type="checkbox"/>	
	Est-il déficitaire en matériaux ? Si oui, utilise-t-il les ressources naturelles du sol ou du sous-sol ?	<input type="checkbox"/>	<input checked="" type="checkbox"/>	
<b>Milieu naturel</b>	Est-il susceptible d'entraîner des perturbations, des dégradations, des destructions de la biodiversité existante : faune, flore, habitats, continuités écologiques ?	<input type="checkbox"/>	<input checked="" type="checkbox"/>	SUPPRESSION DES INTRANTS AGRICOLES, ON PEUT DONC SUPPOSER UN IMPACT POSITIF SUR LA BIODIVERSITE
	Si le projet est situé dans ou à proximité d'un site Natura 2000, est-il susceptible d'avoir un impact sur un habitat / une espèce inscrit(e) au Formulaire Standard de Données du site ?	<input type="checkbox"/>	<input checked="" type="checkbox"/>	

	Est-il susceptible d'avoir des incidences sur les autres zones à sensibilité particulière énumérées au 5.2 du présent formulaire ?	<input type="checkbox"/>	<input checked="" type="checkbox"/>	LA PLANTATION VIENT EN REMPLACEMENT D'UN ESPACE AGRICOLE EN DEPRISE
	Engendre-t-il la consommation d'espaces naturels, agricoles, forestiers, maritimes ?	<input type="checkbox"/>	<input checked="" type="checkbox"/>	
<b>Risques</b>	Est-il concerné par des risques technologiques ?	<input type="checkbox"/>	<input checked="" type="checkbox"/>	
	Est-il concerné par des risques naturels ?	<input type="checkbox"/>	<input checked="" type="checkbox"/>	
	Engendre-t-il des risques sanitaires ?	<input type="checkbox"/>	<input checked="" type="checkbox"/>	
	Est-il concerné par des risques sanitaires ?	<input type="checkbox"/>	<input checked="" type="checkbox"/>	
<b>Nuisances</b>	Engendre-t-il des déplacements/des trafics	<input type="checkbox"/>	<input checked="" type="checkbox"/>	
	Est-il source de bruit ?	<input type="checkbox"/>	<input checked="" type="checkbox"/>	
	Est-il concerné par des nuisances sonores ?	<input type="checkbox"/>	<input checked="" type="checkbox"/>	

	Engendre-t-il des odeurs ? Est-il concerné par des nuisances olfactives ?	<input type="checkbox"/>	<input checked="" type="checkbox"/>	
	Engendre-t-il des vibrations ? Est-il concerné par des vibrations ?	<input type="checkbox"/>	<input checked="" type="checkbox"/>	
	Engendre-t-il des émissions lumineuses ? Est-il concerné par des émissions lumineuses ?	<input type="checkbox"/>	<input checked="" type="checkbox"/>	
<b>Emissions</b>	Engendre-t-il des rejets dans l'air ?	<input type="checkbox"/>	<input checked="" type="checkbox"/>	AU CONTRAIRE, LA PLANTATION ET SA SYLVICULTURE SUIVIE SEQUESTERA DE FACON RAPIDE DU CARBONE
	Engendre-t-il des rejets liquides ? Si oui, dans quel milieu ?	<input type="checkbox"/>	<input checked="" type="checkbox"/>	
	Engendre-t-il des effluents ?	<input type="checkbox"/>	<input checked="" type="checkbox"/>	
	Engendre-t-il la production de déchets non dangereux, inertes, dangereux ?	<input type="checkbox"/>	<input checked="" type="checkbox"/>	



<b>Patrimoine / Cadre de vie / Population</b>	Est-il susceptible de porter atteinte au patrimoine architectural, culturel, archéologique et paysager ?	<input type="checkbox"/>	<input checked="" type="checkbox"/>	LA PPOPULICULTURE EST DEJA PRESENTE ET BIEN INSCRITE DANS LE PAYSAGE LOCAL
	Engendre-t-il des modifications sur les activités humaines (agriculture, sylviculture, urbanisme, aménagements), notamment l'usage du sol ?	<input type="checkbox"/>	<input checked="" type="checkbox"/>	LA PLANTATION PERMETTRE DE VALORISER LOCALEMENT LE BOIS ET SERA SOURCE DE VALEUR AJOUTEE NON DELOCALISABLE

**6.2 Les incidences du projet identifiées au 6.1 sont-elles susceptibles d'être cumulées avec d'autres projets existants ou approuvés ?**

Oui  Non  Si oui, décrivez lesquelles :

**6.3 Les incidences du projet identifiées au 6.1 sont-elles susceptibles d'avoir des effets de nature transfrontière ?**

Oui  Non  Si oui, décrivez lesquels :

**6.4 Description, le cas échéant, des mesures et des caractéristiques du projet destinées à éviter ou réduire les effets négatifs notables du projet sur l'environnement ou la santé humaine (pour plus de précision, il vous est possible de joindre une annexe traitant de ces éléments) :**

- IMPLANTATION DE CLONES PEUPLIERS HOMOLOGUES SUR LISTE REGIONALE DRAAF
- TRAVAIL PREPARATOIRE EN LOCALISE
- CHOIX DES PERIODES D'INTERVENTION HORS PERIODE PLUVIEUSE ET PRINTANNIERE AFIN DE MINIMISER L'IMPACT SUR LES SOLS ET LA FAUNE
- PAS DE TRAITEMENT PHYTOSANITAIRE
- INTEGRATION PLANTATION DANS DOCUMENT DE GESTION DURABLE

### 7. Auto-évaluation (facultatif)

Au regard du formulaire rempli, estimez-vous qu'il est nécessaire que votre projet fasse l'objet d'une évaluation environnementale ou qu'il devrait en être dispensé ? Expliquez pourquoi.

LE "PROJET DE PLANTATION PARAIT S'INSCRIRE DANS UN IMPACT POSITIF EN TERME DE FIXATION RAPIDE DE CARBONE PAR UNE PLANTATION DE PEUPLIERS SUIVIE ET INSCRITE DANS UN DOCUMENT DE GESTION DURABLE  
IL PERMETTRE EN OUTRE DE VALORISER DU FONCIER ABANDONNE EN EVITANT LA FORMATION D'UNE FRICHE AGRICOLE

### 8. Annexes

#### 8.1 Annexes obligatoires

Objet		
1	Document CERFA n°14734 intitulé « informations nominatives relatives au maître d'ouvrage ou pétitionnaire » - <b>non publié</b> ;	<input checked="" type="checkbox"/>
2	Un plan de situation au 1/25 000 ou, à défaut, à une échelle comprise entre 1/16 000 et 1/64 000 (il peut s'agir d'extraits cartographiques du document d'urbanisme s'il existe) ;	<input checked="" type="checkbox"/>
3	Au minimum, 2 photographies datées de la zone d'implantation, avec une localisation cartographique des prises de vue, l'une devant permettre de situer le projet dans l'environnement proche et l'autre de le situer dans le paysage lointain ;	<input checked="" type="checkbox"/>
4	Un plan du projet <u>ou</u> , pour les travaux, ouvrages ou aménagements visés aux catégories 5° a), 6°a), b) et c), 7°a), b), 9°a), b), c), d), 10°, 11°a), b), 12°, 13°, 22°, 32, 38° ; 43° a) et b) de l'annexe à l'article R. 122-2 du code de l'environnement un projet de tracé ou une enveloppe de tracé ;	<input checked="" type="checkbox"/>
5	Sauf pour les travaux, ouvrages ou aménagements visés aux 5° a), 6°a), b) et c), 7° a), b), 9°a), b), c), d), 10°, 11°a), b), 12°, 13°, 22°, 32, 38° ; 43° a) et b) de l'annexe à l'article R. 122-2 du code de l'environnement : plan des abords du projet (100 mètres au minimum) pouvant prendre la forme de photos aériennes datées et complétées si nécessaire selon les évolutions récentes, à une échelle comprise entre 1/2 000 et 1/5 000. Ce plan devra préciser l'affectation des constructions et terrains avoisinants ainsi que les canaux, plans d'eau et cours d'eau ;	<input type="checkbox"/>
6	Si le projet est situé dans un site Natura 2000, un plan de situation détaillé du projet par rapport à ce site. Dans les autres cas, une carte permettant de localiser le projet par rapport aux sites Natura 2000 sur lesquels le projet est susceptible d'avoir des effets.	<input type="checkbox"/>

## 8.2 Autres annexes volontairement transmises par le maître d'ouvrage ou pétitionnaire

Veillez compléter le tableau ci-joint en indiquant les annexes jointes au présent formulaire d'évaluation, ainsi que les parties auxquelles elles se rattachent

Objet

## 9. Engagement et signature

Je certifie sur l'honneur l'exactitude des renseignements ci-dessus

Fait à

CLERMONT

le,

12/08/2021

Signature



ANNEE DE MAJ 2020 DEP DIR 40 0 COM 084 CLERMONT TRES 039 RELEVÉ DE PROPRIÉTÉ NUMERO COMMUNAL H00012  
 Propriétaire MBGSTL HOLVOET/PHILIPPE Né(e) le 01/11/1952 à 40 CLERMONT  
 PROUTANOUS 1359 RTE DE LA CARRERE 40180 CLERMONT

DESIGNATION DES PROPRIETES		IDENTIFICATION DU LOCAL				PROPRIETES BATIES				EVALUATION DU LOCAL			
AN SEC N°PLAN C N° PART VOIRIE	ADRESSE	CODE RIVOLI	BAT ENT NIV N°PORTE N°INVAR	S M TAREVAL	NAT AF LOC	NAT CAT	RC COM IMPOSABLE	NAT AN EXO RET	AN AN DEB	FRACTION RC EXO	% EXO OM	TX COEF	RC TEOM
84 F 171	1359 RTE DE LA CARRERE	0030 A 01 00	01001 0143631 G 084A	C H MA 6			793					P	793
84 F 171	1359 ARTE DE LA CARRERE	0030 B 01 00	01001 0209240 V	C C CB ATE1			2145					P	2437
REV IMPOSABLE COM 2938 EUR COM R IMP		0 EUR		DEP R IMP		2938 EUR		0 EUR		3379 EUR			

DESIGNATION DES PROPRIETES		PROPRIETES NON BATIES				EVALUATION				LIVRE FONCIER					
AN SECTION N°PLAN N°VOIRIE	ADRESSE	CODE RIVOLI	N°PARC PRIM	SUF TAR	GR GR	CL	NAT CULT	HA A CA	CONTENANCE	REVENU CADASTRAL	COLL EXO RET	NAT AN FRACTION RC EXO	% EXO	TC	
06 C 83	AUX CAMPS	B020	1084A	1	L	02		9338		0.72	C TA	0.14	20		
06 C 84	AUX CAMPS	B020	1084A	1	L	02		6542		0.5	C TA	0.1	20		
84 F 171	1359 RTE DE LA CARRERE	0030	084A	A	T	01		2784		11.95	C TA	2.39	20		
REV IMPOSABLE 13 EUR COM R IMP		2 EUR		Z S		R EXO		13 EUR		0		11.95		100	
CONT 1.8664		11 EUR		TAXE AD R IMP		R IMP		0 EUR		MAJ TC		0 EUR			

Source : Direction Générale des Finances Publiques page : 1



# HOLVOET PHILIPPE COMMUNE DE CLERMONT

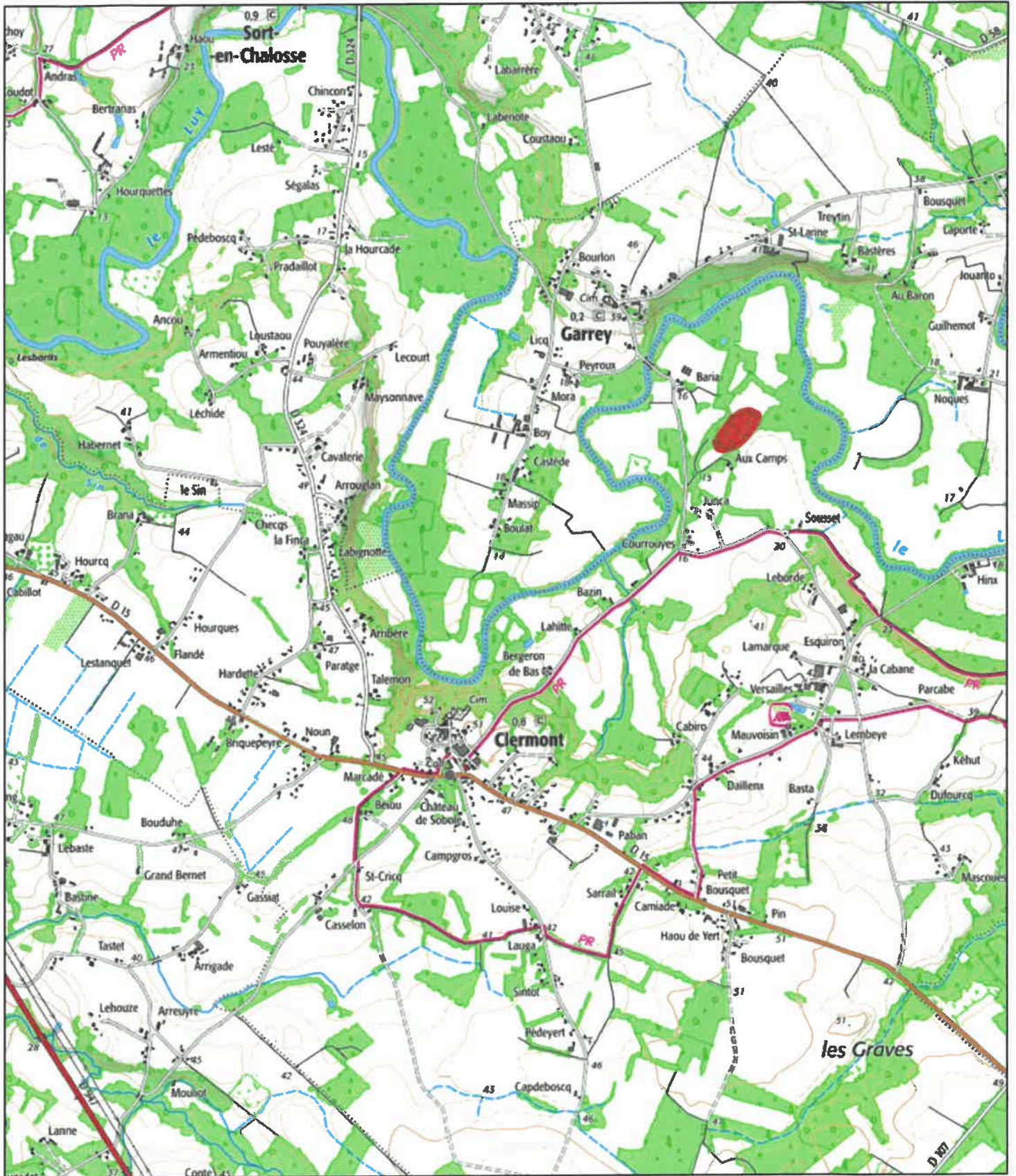

août 11, 2021

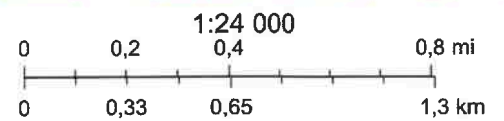

Esri France 2020; Copyright © 2021 IGN



Département :  
LANDES

Commune :  
CLERMONT

DIRECTION GÉNÉRALE DES FINANCES PUBLIQUES

EXTRAIT DU PLAN CADASTRAL

Le plan visualisé sur cet extrait est géré par le centre des impôts foncier suivant  
DAX  
POLE TOPOGRAPHIQUE 9 AVENUE  
PAUL DOUMER 40107  
40107 DAX  
tél. 05.58.56.37.48 -fax 05.58.56.37.11  
ptgc.400.dax@dgfip.finances.gouv.fr

Section : C  
Feuille : 000 C 01

Échelle d'origine : 1/2000  
Échelle d'édition : 1/2000

Date d'édition : 11/08/2021  
(fuseau horaire de Paris)

Coordonnées en projection : RGF93CC44  
©2017 Ministère de l'Action et des  
Comptes publics

Cet extrait de plan vous est délivré par :

cadastre.gouv.fr

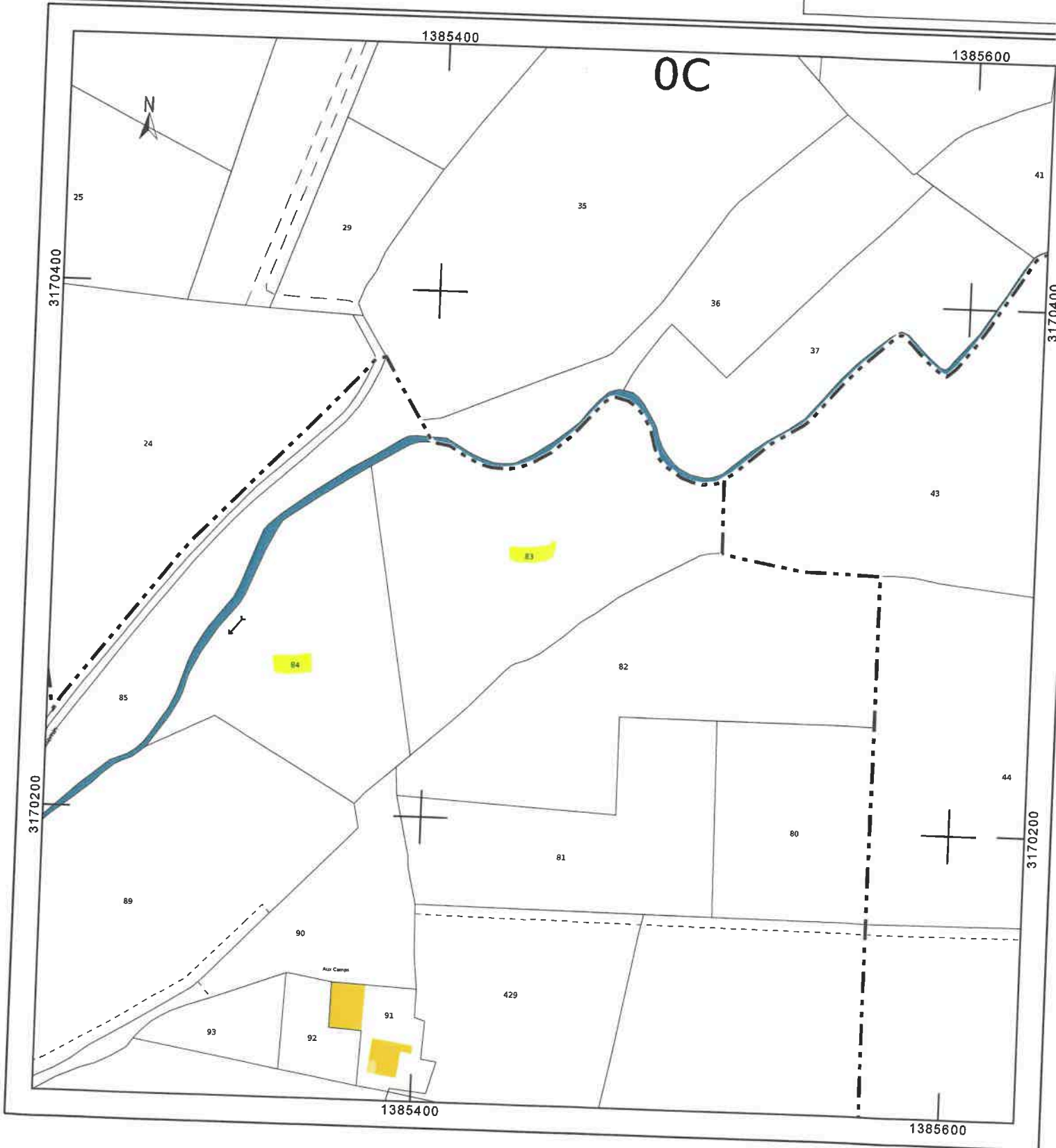



PROJET PLANTATION PEUPLIER HOLVOET PHILIPPE COMMUNE DE CLERMONT (40)

LE 06/08/2021

PHOTO 1

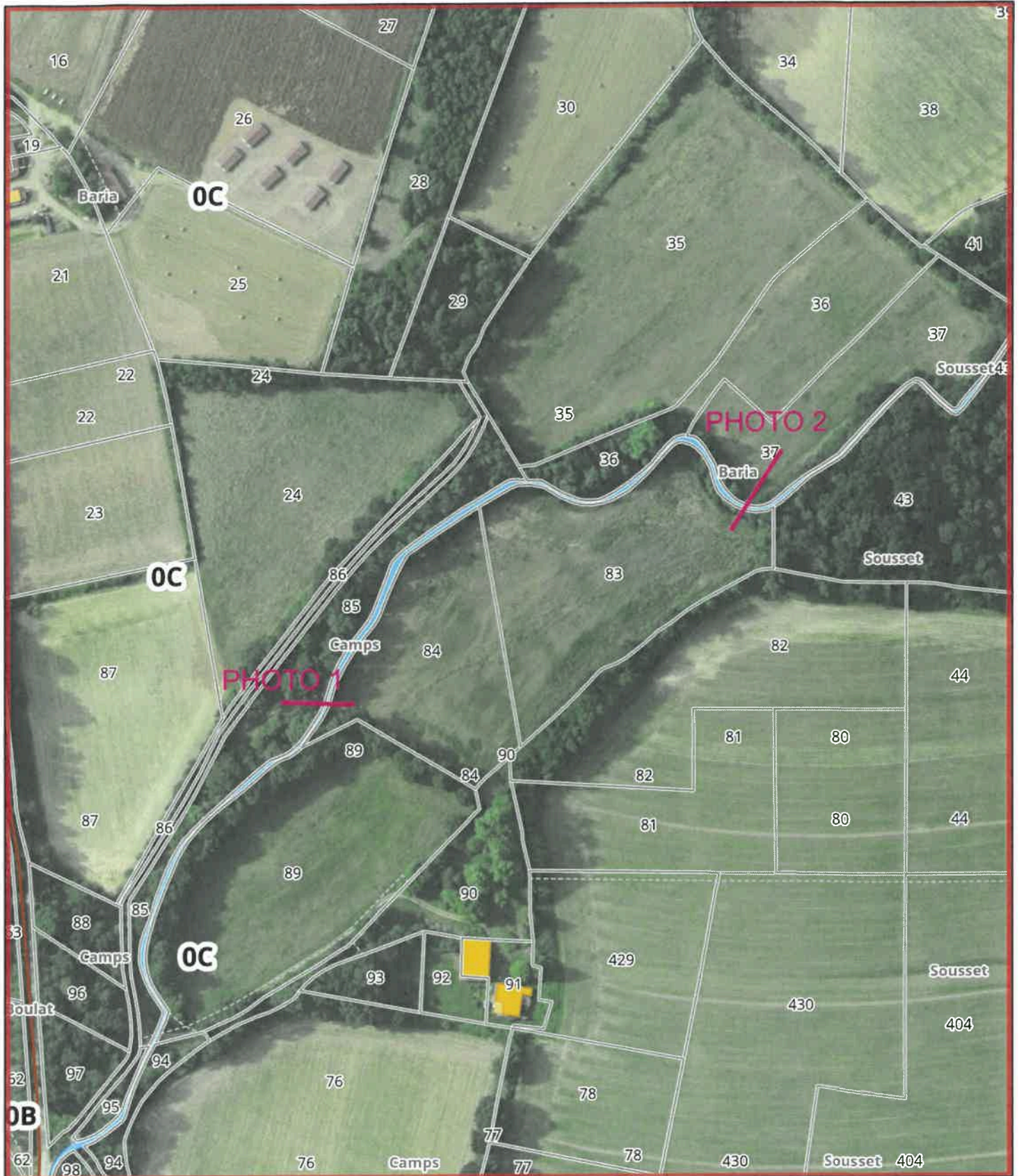

PHOTO 2





# HOLVOET PHILIPPE COMMUNE DE CLERMONT



août 11, 2021

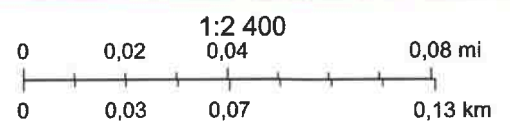

- Override 1
- Ensemble immobilier
- Section cadastrale
- Parcellaire
- N° voirie
- — — — — Voirie
- — — — — Divers linéaire
- — — — — Chemins
- — — — — Trottoirs, petits ruisseaux et terrains de sports
- Lieux-dits
- Limite de commune

Esri France 2020; Esri France - IGN; Esri France, DGFIP, Ministère de l'Economie et des Finances