



Liberté • Égalité • Fraternité
RÉPUBLIQUE FRANÇAISE

Ministère chargé de
l'environnement

Demande d'examen au cas par cas préalable à la réalisation éventuelle d'une évaluation environnementale



Article R. 122-3 du code de l'environnement

N° 14734*03

Ce formulaire sera publié sur le site internet de l'autorité environnementale
Avant de remplir cette demande, lire attentivement la notice explicative

Cadre réservé à l'autorité environnementale

Date de réception :

13/08/2021

Dossier complet le :

13/08/2021

N° d'enregistrement :

2021-14528

1. Intitulé du projet

2. Identification du (ou des) maître(s) d'ouvrage ou du (ou des) pétitionnaire(s)

2.1 Personne physique

Nom

CLARINARD

Prénom

Bastien

2.2 Personne morale

Dénomination ou raison sociale

CLARINARD

Bastien

Nom, prénom et qualité de la personne
habilitée à représenter la personne morale

RCS / SIRET

--	--	--	--	--	--	--	--	--	--	--

Forme juridique

Joignez à votre demande l'annexe obligatoire n°1

3. Catégorie(s) applicable(s) du tableau des seuils et critères annexé à l'article R. 122-2 du code de l'environnement et dimensionnement correspondant du projet

N° de catégorie et sous-catégorie

14. travaux, ouvrages et aménagements dans les espaces remarquables de littoral et mentionnés au 2.2.4 du R.122-5 du code de l'environnement

Caractéristiques du projet au regard des seuils et critères de la catégorie
(Préciser les éventuelles rubriques issues d'autres nomenclatures (ICPE, IOTA, etc.)

4. Caractéristiques générales du projet

Doivent être annexées au présent formulaire les pièces énoncées à la rubrique 8.1 du formulaire

4.1 Nature du projet, y compris les éventuels travaux de démolition

- objet du permis de construire PC 17337 21 x 0010 (en cours)
- Il s'agit de la construction d'un auvent de 99,75 m² entre deux bâtiments conchylicoles existants (une cabane de 150,30 m² et un bain couvert de 50,00 m²).
- Le auvent de 99,75 m² est destiné à protéger le matériel (traverse, calibreuse, trampalette etc.)
- Il est constitué de 6 poteaux et d'une charpente réalisée dans les règles de l'art en bois massif. Le toit est réalisé en plaque d'ondulif viton, identiques aux bâtiments existants.
- Il est ouvert sur les côtés.

4.2 Objectifs du projet

- Bâtiment professionnel conchylicole.
- Placer à l'abri les personnels ainsi que le matériel dédié au tri et au calibrage des coquillages.

4.3 Décrivez sommairement le projet

4.3.1 dans sa phase travaux

- Construction du plat-forme de $99,75 \text{ m}^2$ ($10,50 \times 9,50$)
- Elevation des poteaux et construction de la charpente
- Fixe en œuvre de la toiture

4.3.2 dans sa phase d'exploitation

- Fixe hors d'eau des matériels nécessaires à l'exploitation (calibreuse, trieur, pompe, matériels de maintenance)

Le(s) procédure(s) administrative(s) d'autorisation le projet a-t-il été ou sera-t-il soumis ?
 Un de l'autorité environnementale devra être jointe au(x) dossier(s) d'autorisation(s).

Demande de permis de construire

4.5 Dimensions et caractéristiques du projet et superficie globale de l'opération - préciser les unités de mesure utilisées

Grandeurs caractéristiques	Valeur(s)
<i>Surface du projet</i>	<i>----- 99,75 m²</i>
<i>Surface déjà construite</i>	<i>-----</i>
<i>Surface Cabane 150,30 m², avertissement 50 m² ----- 200,30 m²</i>	<i>-----</i>
<i>Surface totale du terrain ostréicole ----- 6 ha 61 a 67 ca</i>	<i>-----</i>

4.6 Localisation du projet

Adresse et commune(s) d'implantation

sr George d'Oléron

Coordonnées géographiques¹

Long. --- ° ' " --- Lat. --- ° ' " ---

Pour les catégories 5° a), 6° a), b) et c), 7° a), b) 9° a), b), c), d), 10°, 11° a) b), 12°, 13°, 22°, 32°, 34°, 38° ; 43° a), b) de l'annexe à l'article R. 122-2 du code de l'environnement :

Point de départ :

Long. --- ° ' " --- Lat. --- ° ' " ---

Point d'arrivée :

Long. --- ° ' " --- Lat. --- ° ' " ---

Communes traversées :

Joignez à votre demande les annexes n° 2 à 6

4.7 S'agit-il d'une modification/extension d'une installation ou d'un ouvrage existant ?

Oui

Non

4.7.1 Si oui, cette installation ou cet ouvrage a-t-il fait l'objet d'une évaluation environnementale ?

Oui

Non

4.7.2 Si oui, décrivez sommairement les différentes composantes de votre projet et indiquez à quelle date il a été autorisé ?

¹ Pour l'outre-mer, voir notice explicative.

5. Sensibilité environnementale de la zone d'implantation envisagée

Afin de réunir les informations nécessaires pour remplir le tableau ci-dessous, vous pouvez vous rapprocher des instructeurs, et vous référer notamment à l'outil de cartographie interactive CARMEN, disponible sur le site de la direction régionale.

Le site Internet du ministère en charge de l'environnement vous propose, dans la rubrique concernant la demande de permis de construire, la liste des sites internet où trouver les données environnementales par région utiles pour remplir le formulaire.

Le projet se situe-t-il :

Oui Non

Lequel/Laquelle ?

Dans une zone naturelle d'intérêt écologique, faunistique et floristique de type I ou II (ZNIEFF) ?	<input type="checkbox"/>	<input type="checkbox"/>	
En zone de montagne ?	<input type="checkbox"/>	<input checked="" type="checkbox"/>	
Dans une zone couverte par un arrêté de protection de biotope ?	<input type="checkbox"/>	<input type="checkbox"/>	
Sur le territoire d'une commune littorale ?	<input checked="" type="checkbox"/>	<input type="checkbox"/>	
Dans un parc national, un parc naturel marin, une réserve naturelle (nationale ou régionale), une zone de conservation halieutique ou un parc naturel régional ?	<input type="checkbox"/>	<input checked="" type="checkbox"/>	
Sur un territoire couvert par un plan de prévention du bruit, arrêté ou le cas échéant, en cours d'élaboration ?	<input type="checkbox"/>	<input checked="" type="checkbox"/>	
Dans un bien inscrit au patrimoine mondial ou sa zone tampon, un monument historique ou ses abords ou un site patrimonial remarquable ?	<input type="checkbox"/>	<input checked="" type="checkbox"/>	
Dans une zone humide ayant fait l'objet d'une délimitation ?	<input type="checkbox"/>	<input type="checkbox"/>	

<p>commune e par un plan de tion des risques es prévisibles (PPRN) ar un plan de vention des risques chnologiques (PPRT) ? Si oui, est-il prescrit ou approuvé ?</p>	<input checked="" type="checkbox"/>	<input type="checkbox"/>
<p>Dans un site ou sur des sols pollués ?</p>	<input type="checkbox"/>	<input checked="" type="checkbox"/>
<p>Dans une zone de répartition des eaux ?</p>	<input type="checkbox"/>	<input checked="" type="checkbox"/>
<p>Dans un périmètre de protection rapprochée d'un captage d'eau destiné à la consommation humaine ou d'eau minérale naturelle ?</p>	<input type="checkbox"/>	<input checked="" type="checkbox"/>
<p>Dans un site inscrit ?</p>	<input checked="" type="checkbox"/>	<input checked="" type="checkbox"/>
<p>Le projet se situe-t-il, dans ou à proximité :</p>	<p>Oui</p>	<p>Non</p>
<p>D'un site Natura 2000 ?</p>	<input checked="" type="checkbox"/>	<input type="checkbox"/>
<p>D'un site classé ?</p>	<input type="checkbox"/>	<input type="checkbox"/>

Lequel et à quelle distance ?

6. Caractéristiques de l'impact potentiel du projet sur l'environnement et la santé humaine au vu des disponibles

6.1 Le projet envisagé est-il susceptible d'avoir les incidences notables suivantes ?
Veuillez compléter le tableau suivant :

Incidences potentielles		Oui	Non	De quelle nature ? De quelle importance ? Appréciez sommairement l'impact potentiel
Engendre-t-il des prélèvements d'eau ? Si oui, dans quel milieu ?		<input checked="" type="checkbox"/>	<input type="checkbox"/>	- principalement eau de mer dans petit canal Petite entreprise = volume d'eau prélevé quotidiennement inférieur à 10 m ³ /jour
Impliquera-t-il des drainages / ou des modifications prévisibles des masses d'eau souterraines ?		<input type="checkbox"/>	<input checked="" type="checkbox"/>	
Est-il excédentaire en matériaux ?		<input type="checkbox"/>	<input checked="" type="checkbox"/>	
Est-il déficitaire en matériaux ? Si oui, utilise-t-il les ressources naturelles du sol ou du sous-sol ?		<input type="checkbox"/>	<input checked="" type="checkbox"/>	
Est-il susceptible d'entraîner des perturbations, des dégradations, des destructions de la biodiversité existante : faune, flore, habitats, continuités écologiques ?		<input type="checkbox"/>	<input checked="" type="checkbox"/>	
Si le projet est situé dans ou à proximité d'un site Natura 2000, est-il susceptible d'avoir un impact sur un habitat / une espèce inscrit(e) au Formulaire Standard de Données du site ?		<input type="checkbox"/>	<input checked="" type="checkbox"/>	

Milieu naturel

Est-il susceptible d'avoir des incidences sur les autres zones à sensibilité particulière énumérées au 5.2 du présent formulaire ?	<input type="checkbox"/>	<input checked="" type="checkbox"/>	
Engendre-t-il la consommation d'espaces naturels, agricoles, forestiers, maritimes ?	<input type="checkbox"/>	<input checked="" type="checkbox"/>	
Est-il concerné par des risques technologiques ?	<input type="checkbox"/>	<input checked="" type="checkbox"/>	
Est-il concerné par des risques naturels ?	<input type="checkbox"/>	<input type="checkbox"/>	
Engendre-t-il des risques sanitaires ? Est-il concerné par des risques sanitaires ?	<input checked="" type="checkbox"/>	<input type="checkbox"/>	Conchyliculture → activité liée à l'alimentaire.
Engendre-t-il des déplacements/des trafics	<input checked="" type="checkbox"/>	<input type="checkbox"/>	< → véhicules / jour
Est-il source de bruit ? Est-il concerné par des nuisances sonores ?	<input type="checkbox"/>	<input checked="" type="checkbox"/>	

Risques

Nuisances

<p>Engendre-t-il des odeurs ? Est-il concerné par des nuisances olfactives ?</p>	<input checked="" type="checkbox"/>	<input type="checkbox"/>	<p>Site à pla d'idié uniguenne à la Conchyliculture</p>
<p>Engendre-t-il des vibrations ? Est-il concerné par des vibrations ?</p>	<input type="checkbox"/>	<input checked="" type="checkbox"/>	
<p>Engendre-t-il des émissions lumineuses ? Est-il concerné par des émissions lumineuses ?</p>	<input type="checkbox"/>	<input checked="" type="checkbox"/>	
<p>Engendre-t-il des rejets dans l'air ?</p>	<input type="checkbox"/>	<input checked="" type="checkbox"/>	
<p>Engendre-t-il des rejets liquides ? Si oui, dans quel milieu ?</p>	<input checked="" type="checkbox"/>	<input type="checkbox"/>	<p>Dans le milieu après 17h30 de rétroaction (le matériel n'est pas le risque de pollution le site sur lequel il se trouve non eau de mer)</p>
Emissions			
<p>Engendre-t-il des effluents ?</p>	<input type="checkbox"/>	<input checked="" type="checkbox"/>	
<p>Engendre-t-il la production de déchets non dangereux, inertes, dangereux ?</p>	<input type="checkbox"/>	<input checked="" type="checkbox"/>	

<p>Est-il susceptible de porter atteinte au patrimoine architectural, culturel, archéologique et paysager ?</p>	<input type="checkbox"/>	<input checked="" type="checkbox"/>
<p>Engendre-t-il des modifications sur les activités humaines (agriculture, sylviculture, urbanisme, aménagements), notamment l'usage du sol ?</p>	<input type="checkbox"/>	<input checked="" type="checkbox"/>

Patrimoine /
Cadre de vie
/ Population

6.2 Les incidences du projet identifiées au 6.1 sont-elles susceptibles d'être cumulées avec d'autres projets existants ou approuvés ?

Oui Non Si oui, décrivez lesquelles :

Non

6.3 Les incidences du projet identifiées au 6.1 sont-elles susceptibles d'avoir des effets de nature transfrontière ?

Oui Non Si oui, décrivez lesquels :

Non

6.4 Description, le cas échéant, des mesures et des caractéristiques du projet destinées à éviter ou réduire les impacts négatifs notables du projet sur l'environnement ou la santé humaine (pour plus de précision, il vous est possible d'ajouter une annexe traitant de ces éléments) :

7. Auto-évaluation (facultatif)

Au regard du formulaire rempli, estimez-vous qu'il est nécessaire que votre projet fasse l'objet d'une évaluation environnementale ou qu'il devrait en être dispensé ? Expliquez pourquoi :

- Il devrait en être dispensé du fait :*
- qu'il concerne l'extension d'un établissement existant
 - qu'il concerne un aménagement de moins de 100 m²
 - que l'alimentation en eau de mes sites est déjà existante et que par ailleurs le système de filtration des effluents a été renforcé.

8. Annexes

8.1 Annexes obligatoires

		Objet	
1	Document CERFA n°14734 intitulé « informations nominatives relatives au maître d'ouvrage ou pétitionnaire » - non publié ;		<input type="checkbox"/>
2	Un plan de situation au 1/25 000 ou, à défaut, à une échelle comprise entre 1/16 000 et 1/64 000 (il peut s'agir d'extraits cartographiques du document d'urbanisme s'il existe) ;		<input type="checkbox"/>
3	Au minimum, 2 photographies datées de la zone d'implantation, avec une localisation cartographique des prises de vue, l'une devant permettre de situer le projet dans l'environnement proche et l'autre de le situer dans le paysage lointain ;		<input type="checkbox"/>
4	Un plan du projet ou, pour les travaux, ouvrages ou aménagements visés aux 5° a), 6° a), b) et c), 7° a), b), c), d), 9° a), b), c), d), 10°, 11° a), b), c), d), 10°, 11° a), b), c), d), 12°, 13°, 22°, 32, 38° ; 43° a) et b) de l'annexe à l'article R. 122-2 du code de l'environnement un projet de tracé ou une enveloppe de tracé ;		<input type="checkbox"/>
5	Sauf pour les travaux, ouvrages ou aménagements visés aux 5° a), 6° a), b) et c), 7° a), b), 9° a), b), c), d), 10°, 11° a), b), c), d), 12°, 13°, 22°, 32, 38° ; 43° a) et b) de l'annexe à l'article R. 122-2 du code de l'environnement : plan des abords du projet (100 mètres au minimum) pouvant prendre la forme de photos aériennes datées et complétées si nécessaire selon les évolutions récentes, à une échelle comprise entre 1/2 000 et 1/5 000. Ce plan devra préciser l'affectation des constructions et terrains avoisinants ainsi que les canaux, plans d'eau et cours d'eau ;		<input type="checkbox"/>
6	Si le projet est situé dans un site Natura 2000, un plan de situation détaillé du projet par rapport à ce site. Dans les autres cas, une carte permettant de localiser le projet par rapport aux sites Natura 2000 sur lesquels le projet est susceptible d'avoir des effets.		<input type="checkbox"/>

Les annexes volontairement transmises par le maître d'ouvrage ou pétitionnaire

Vous complétez le tableau ci-joint en indiquant les annexes jointes au présent formulaire d'évaluation, ainsi que les
pages auxquelles elles se rattachent

Objet

9. Engagement et signature

Je certifie sur l'honneur l'exactitude des renseignements ci-dessus



Fait à

St Georges d'Oléron

le.

6/07/2014

Signature



Département :
CHARENTE-MARITIME
Commune :
SAINT-GEORGES-D'OLERON

Section : BT
Feuille : 000 BT 01
Échelle d'origine : 1/2000
Échelle d'édition : 1/2500
Date d'édition : 25/08/2020
(fuseau horaire de Paris)

Coordonnées en projection : RGF93CC46
©2017 Ministère de l'Action et des
Comptes publics

DIRECTION GÉNÉRALE DES FINANCES PUBLIQUES
EXTRAIT DU PLAN CADASTRAL

Le plan visualisé sur cet extrait est géré
par le centre des impôts foncier suivant :
Pôle Topographique et de Gestion
Cadastrale
26 av De Féyilly Réception sur RDV
17020
17020 La Rochelle Cédex 1
tél. 05 46 30 68 04 -fax
p1gc.170.la-
rochelle@dafip.finances.gouv.fr

Cet extrait de plan vous est délivré par :

cadastre.gouv.fr



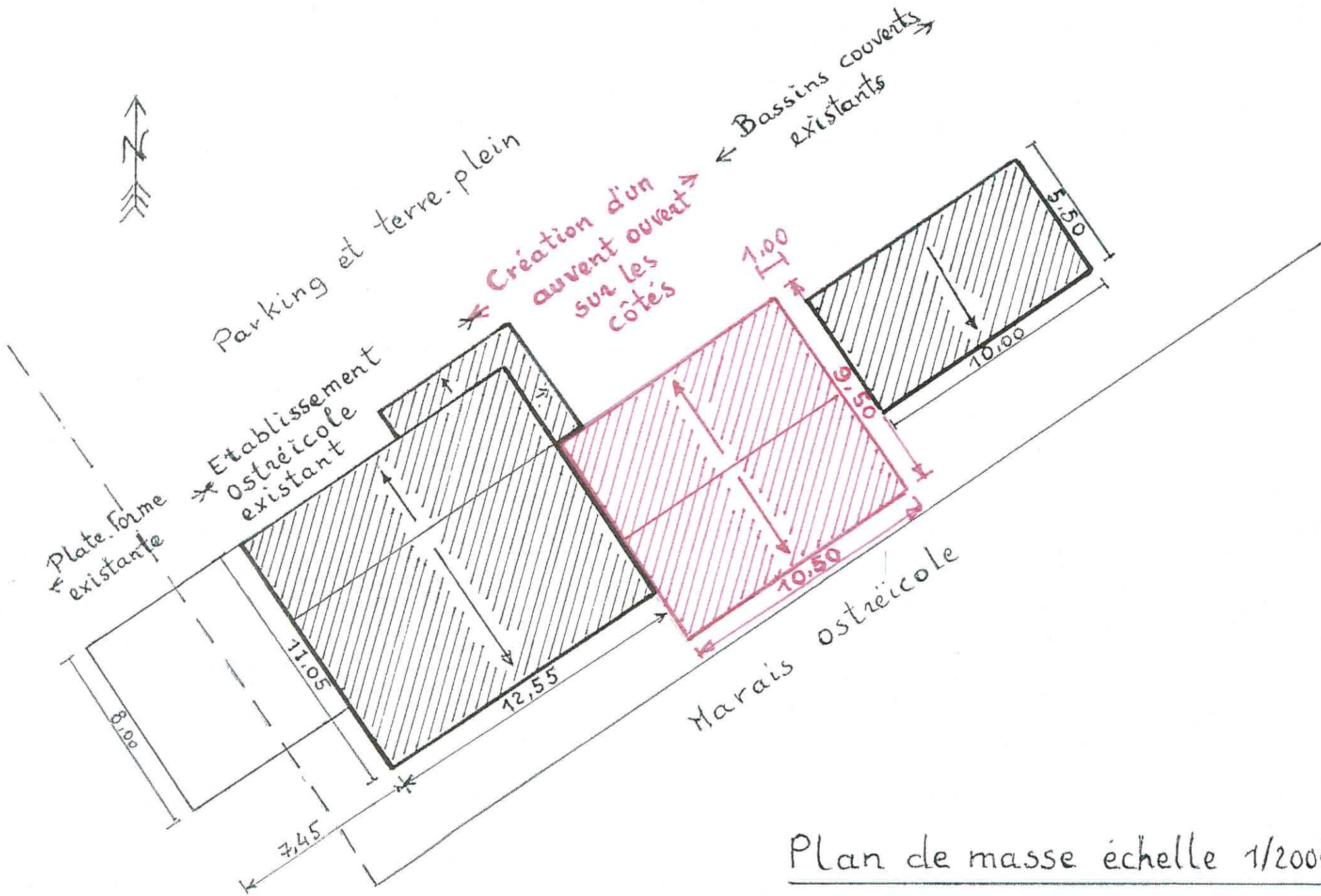

Plan de masse échelle 1/200ème

Élévations échelle 1/200ème

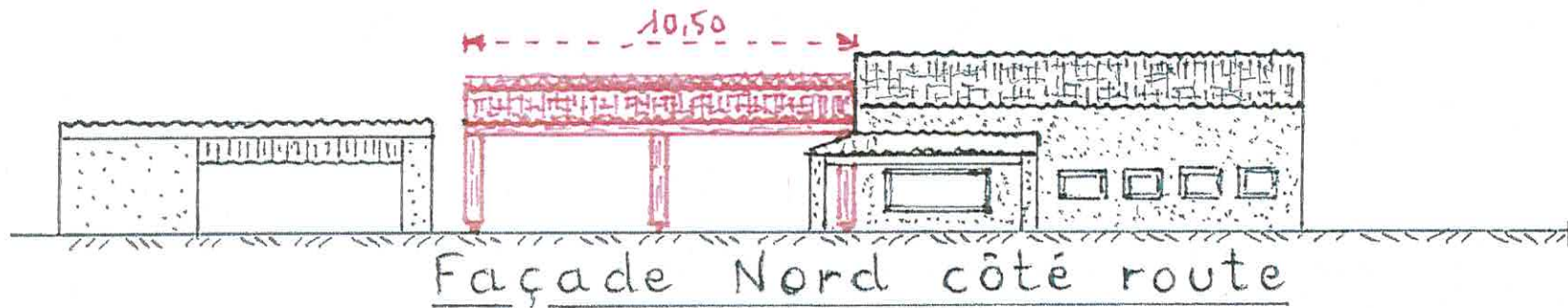
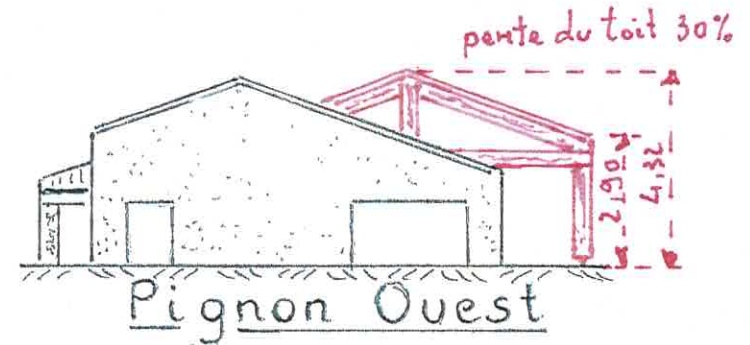
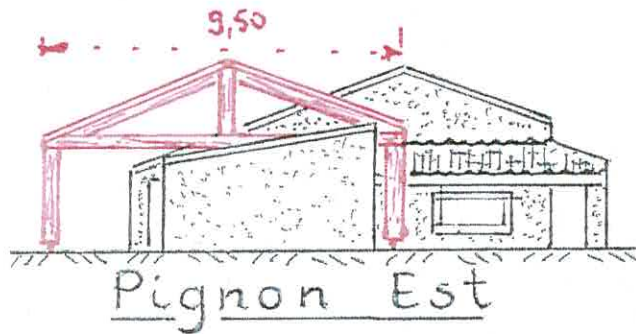

Cabane existante 150,30m² Auvent projet 99,75m² Auvent existant 50m²

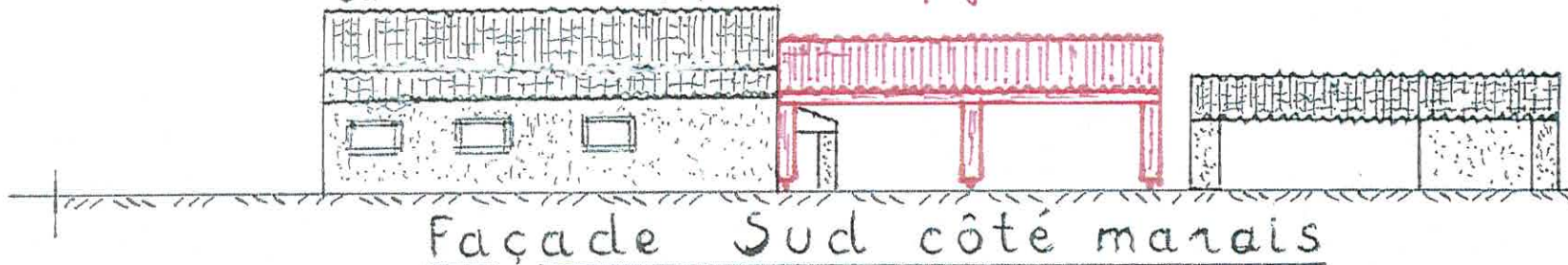

Insertion paysagère





Photo n° 1

Photo n° 2





Photo n° 3

