

Demande d'examen au cas par cas préalable à la réalisation éventuelle d'une évaluation environnementale

Article R. 122-3 du code de l'environnement

*Ce formulaire sera publié sur le site internet de l'autorité environnementale
Avant de remplir cette demande, lire attentivement la notice explicative*

Cadre réservé à l'autorité environnementale

Date de réception :
03/09/2021

Dossier complet le :
03/09/2021

N° d'enregistrement :
P_2021_11553

1. Intitulé du projet

Boisement Terre agricole

2. Identification du (ou des) maître(s) d'ouvrage ou du (ou des) pétitionnaire(s)

2.1 Personne physique

Nom

Prénom

2.2 Personne morale

Dénomination ou raison sociale

SFLR - Société Forestière Landaise de Reboisement

Nom, prénom et qualité de la personne
habilitée à représenter la personne morale

BOUTEILLER Serge - Gérant

RCS / SIRET

4 4 3 7 9 3 4 1 9 0 0 0 2 1

Forme juridique

Groupement Forestier

Joignez à votre demande l'annexe obligatoire n°1

3. Catégorie(s) applicable(s) du tableau des seuils et critères annexé à l'article R. 122-2 du code de l'environnement et dimensionnement correspondant du projet

N° de catégorie et sous-catégorie	Caractéristiques du projet au regard des seuils et critères de la catégorie (Préciser les éventuelles rubriques issues d'autres nomenclatures (ICPE, IOTA, etc.))
47C	1er boisement d'une superficie > à 0.5ha

4. Caractéristiques générales du projet

Doivent être annexées au présent formulaire les pièces énoncées à la rubrique 8.1 du formulaire

4.1 Nature du projet, y compris les éventuels travaux de démolition

Plantation de Pin Maritime ou Taeda sur une surface de 9.1564 ha, comprenant la préparation du sol, la fourniture et la mise en place des plants, la fourniture et la mise en place éventuelle de protections contre le gibier, les entretiens sur les 5 premières années.

4.2 Objectifs du projet

Production de bois d'oeuvre et d'industrie

4.3 Décrivez sommairement le projet

4.3.1 dans sa phase travaux

- * Préparation du sol : Broyage végétation, décompactage à 40 cm de profondeur et émiettage
- * Plantation de 1480 pin maritime ou Taeda / ha (4.2 x 1.60m)
- * Éventuellement mise en place de protection contre les lapins
- * Entretien 1ère et 2ème année : dégagement manuel des lignes de plantation et discage des interlignes
- * Entretien de la 3ème à la 5ème année : discage des interlignes

4.3.2 dans sa phase d'exploitation

- * Entretien 1ère et 2ème année : dégagement manuel des lignes de plantation et discage des interlignes
- * Entretien de la 3ème à la 5ème année : discage des interlignes
- * Entretien entre 5ème et 15ème année : débroussaillage des interlignes tous les 2/3 ans
- * 13-15 ème année : 1ère éclaircie - prélèvement de 30 % des tiges (25 % maximum du volume)
- * 18-22 ème année : 2ème éclaircie - prélèvement de 30 % des tiges (25 % maximum du volume)
- * 18-22 ème année : 3 ème éclaircie (pour PM) - prélèvement de 30 % des tiges (25 % maximum du volume)
- * Coupe rase à prévoir à partir de la 30 ème année (Pin Taeda) et 35 ans (PM)

4.4 A quelle(s) procédure(s) administrative(s) d'autorisation le projet a-t-il été ou sera-t-il soumis ?

La décision de l'autorité environnementale devra être jointe au(x) dossier(s) d'autorisation(s).

Néant

4.5 Dimensions et caractéristiques du projet et superficie globale de l'opération - préciser les unités de mesure utilisées

Grandeurs caractéristiques	Valeur(s)
Surface du boisement (hectare)	9.1564 ha

4.6 Localisation du projet

Adresse et commune(s)
d'implantation

Commune de SAINT JUSTIN
Parcelles M 255p, 258p, 284

Coordonnées géographiques¹

Long. 4 4° 0 0' 4 8 " 9N Lat. 0 0° 1 6' 6 4 " 9W

Pour les catégories 5° a), 6° a), b) et c), 7° a), b) 9° a), b), c), d), 10°, 11° a) b), 12°, 13°, 22°, 32°, 34°, 38° ; 43° a), b) de l'annexe à l'article R. 122-2 du code de l'environnement :

Point de départ :

Long. ___ ° ___ ' ___ " ___ Lat. ___ ° ___ ' ___ " ___

Point d'arrivée :

Long. ___ ° ___ ' ___ " ___ Lat. ___ ° ___ ' ___ " ___

Communes traversées :

Joignez à votre demande les annexes n° 2 à 6

4.7 S'agit-il d'une modification/extension d'une installation ou d'un ouvrage existant ?

Oui

Non

4.7.1 Si oui, cette installation ou cet ouvrage a-t-il fait l'objet d'une évaluation environnementale ?

Oui

Non

4.7.2 Si oui, décrivez sommairement les différentes composantes de votre projet et indiquez à quelle date il a été autorisé ?

¹ Pour l'outre-mer, voir notice explicative

5. Sensibilité environnementale de la zone d'implantation envisagée

Afin de réunir les informations nécessaires pour remplir le tableau ci-dessous, vous pouvez vous rapprocher des services instructeurs, et vous référer notamment à l'outil de cartographie interactive CARMEN, disponible sur le site de chaque direction régionale.

Le site Internet du ministère en charge de l'environnement vous propose, dans la rubrique concernant la demande de cas par cas, la liste des sites internet où trouver les données environnementales par région utiles pour remplir le formulaire.

Le projet se situe-t-il :	Oui	Non	Lequel/Laquelle ?
Dans une zone naturelle d'intérêt écologique, faunistique et floristique de type I ou II (ZNIEFF) ?	<input type="checkbox"/>	<input checked="" type="checkbox"/>	
En zone de montagne ?	<input type="checkbox"/>	<input checked="" type="checkbox"/>	
Dans une zone couverte par un arrêté de protection de biotope ?	<input type="checkbox"/>	<input checked="" type="checkbox"/>	
Sur le territoire d'une commune littorale ?	<input type="checkbox"/>	<input checked="" type="checkbox"/>	
Dans un parc national, un parc naturel marin, une réserve naturelle (nationale ou régionale), une zone de conservation halieutique ou un parc naturel régional ?	<input type="checkbox"/>	<input checked="" type="checkbox"/>	
Sur un territoire couvert par un plan de prévention du bruit, arrêté ou le cas échéant, en cours d'élaboration ?	<input type="checkbox"/>	<input checked="" type="checkbox"/>	
Dans un bien inscrit au patrimoine mondial ou sa zone tampon, un monument historique ou ses abords ou un site patrimonial remarquable ?	<input type="checkbox"/>	<input checked="" type="checkbox"/>	
Dans une zone humide ayant fait l'objet d'une délimitation ?	<input type="checkbox"/>	<input checked="" type="checkbox"/>	

Dans une commune couverte par un plan de prévention des risques naturels prévisibles (PPRN) ou par un plan de prévention des risques technologiques (PPRT) ? Si oui, est-il prescrit ou approuvé ?	<input type="checkbox"/>	<input checked="" type="checkbox"/>	
Dans un site ou sur des sols pollués ?	<input type="checkbox"/>	<input checked="" type="checkbox"/>	
Dans une zone de répartition des eaux ?	<input type="checkbox"/>	<input checked="" type="checkbox"/>	
Dans un périmètre de protection rapprochée d'un captage d'eau destiné à la consommation humaine ou d'eau minérale naturelle ?	<input type="checkbox"/>	<input checked="" type="checkbox"/>	
Dans un site inscrit ?	<input type="checkbox"/>	<input checked="" type="checkbox"/>	
Le projet se situe-t-il, dans ou à proximité :	Oui	Non	Lequel et à quelle distance ?
D'un site Natura 2000 ?	<input type="checkbox"/>	<input checked="" type="checkbox"/>	
D'un site classé ?	<input type="checkbox"/>	<input checked="" type="checkbox"/>	

6. Caractéristiques de l'impact potentiel du projet sur l'environnement et la santé humaine au vu des informations disponibles

6.1 Le projet envisagé est-il susceptible d'avoir les incidences notables suivantes ?

Veillez compléter le tableau suivant :

Incidences potentielles		Oui	Non	De quelle nature ? De quelle importance ? Appréciez sommairement l'impact potentiel
Ressources	Engendre-t-il des prélèvements d'eau ? Si oui, dans quel milieu ?	<input type="checkbox"/>	<input checked="" type="checkbox"/>	
	Impliquera-t-il des drainages / ou des modifications prévisibles des masses d'eau souterraines ?	<input type="checkbox"/>	<input checked="" type="checkbox"/>	
	Est-il excédentaire en matériaux ?	<input type="checkbox"/>	<input checked="" type="checkbox"/>	
	Est-il déficitaire en matériaux ? Si oui, utilise-t-il les ressources naturelles du sol ou du sous-sol ?	<input type="checkbox"/>	<input checked="" type="checkbox"/>	
Milieu naturel	Est-il susceptible d'entraîner des perturbations, des dégradations, des destructions de la biodiversité existante : faune, flore, habitats, continuités écologiques ?	<input type="checkbox"/>	<input checked="" type="checkbox"/>	
	Si le projet est situé dans ou à proximité d'un site Natura 2000, est-il susceptible d'avoir un impact sur un habitat / une espèce inscrit(e) au Formulaire Standard de Données du site ?	<input type="checkbox"/>	<input checked="" type="checkbox"/>	

	Est-il susceptible d'avoir des incidences sur les autres zones à sensibilité particulière énumérées au 5.2 du présent formulaire ?	<input type="checkbox"/>	<input checked="" type="checkbox"/>	
	Engendre-t-il la consommation d'espaces naturels, agricoles, forestiers, maritimes ?	<input checked="" type="checkbox"/>	<input type="checkbox"/>	Surface du boisement (hectare) : 9.1564
Risques	Est-il concerné par des risques technologiques ?	<input type="checkbox"/>	<input checked="" type="checkbox"/>	
	Est-il concerné par des risques naturels ?	<input type="checkbox"/>	<input checked="" type="checkbox"/>	
	Engendre-t-il des risques sanitaires ?	<input type="checkbox"/>	<input checked="" type="checkbox"/>	
	Est-il concerné par des risques sanitaires ?	<input type="checkbox"/>	<input checked="" type="checkbox"/>	
Nuisances	Engendre-t-il des déplacements/des trafics	<input type="checkbox"/>	<input checked="" type="checkbox"/>	
	Est-il source de bruit ?	<input type="checkbox"/>	<input checked="" type="checkbox"/>	
	Est-il concerné par des nuisances sonores ?	<input type="checkbox"/>	<input checked="" type="checkbox"/>	

	Engendre-t-il des odeurs ?	<input type="checkbox"/>	<input checked="" type="checkbox"/>	
	Est-il concerné par des nuisances olfactives ?	<input type="checkbox"/>	<input checked="" type="checkbox"/>	
	Engendre-t-il des vibrations ?	<input type="checkbox"/>	<input checked="" type="checkbox"/>	
	Est-il concerné par des vibrations ?	<input type="checkbox"/>	<input checked="" type="checkbox"/>	
	Engendre-t-il des émissions lumineuses ?	<input type="checkbox"/>	<input checked="" type="checkbox"/>	
	Est-il concerné par des émissions lumineuses ?	<input type="checkbox"/>	<input checked="" type="checkbox"/>	
Emissions	Engendre-t-il des rejets dans l'air ?	<input type="checkbox"/>	<input checked="" type="checkbox"/>	
	Engendre-t-il des rejets liquides ? Si oui, dans quel milieu ?	<input type="checkbox"/>	<input checked="" type="checkbox"/>	
	Engendre-t-il des effluents ?	<input type="checkbox"/>	<input checked="" type="checkbox"/>	
	Engendre-t-il la production de déchets non dangereux, inertes, dangereux ?	<input type="checkbox"/>	<input checked="" type="checkbox"/>	

Patrimoine / Cadre de vie / Population	Est-il susceptible de porter atteinte au patrimoine architectural, culturel, archéologique et paysager ?	<input type="checkbox"/>	<input checked="" type="checkbox"/>	
	Engendre-t-il des modifications sur les activités humaines (agriculture, sylviculture, urbanisme, aménagements), notamment l'usage du sol ?	<input type="checkbox"/>	<input checked="" type="checkbox"/>	

6.2 Les incidences du projet identifiées au 6.1 sont-elles susceptibles d'être cumulées avec d'autres projets existants ou approuvés ?

Oui Non Si oui, décrivez lesquelles :

6.3 Les incidences du projet identifiées au 6.1 sont-elles susceptibles d'avoir des effets de nature transfrontière ?

Oui Non Si oui, décrivez lesquels :

6.4 Description, le cas échéant, des mesures et des caractéristiques du projet destinées à éviter ou réduire les effets négatifs notables du projet sur l'environnement ou la santé humaine (pour plus de précision, il vous est possible de joindre une annexe traitant de ces éléments) :

7. Auto-évaluation (facultatif)

Au regard du formulaire rempli, estimez-vous qu'il est nécessaire que votre projet fasse l'objet d'une évaluation environnementale ou qu'il devrait en être dispensé ? Expliquez pourquoi.

Nous estimons que le projet pourrait être dispensé d'une évaluation environnementale car le boisement n'aura pas pas d'impact sur la faune et la flore environnante et qu'il permettra la captation et la séquestration de CO2 sur une période d'au moins 30 ans

8. Annexes

8.1 Annexes obligatoires

Objet		
1	Document CERFA n°14734 intitulé « informations nominatives relatives au maître d'ouvrage ou pétitionnaire » - non publié ;	<input checked="" type="checkbox"/>
2	Un plan de situation au 1/25 000 ou, à défaut, à une échelle comprise entre 1/16 000 et 1/64 000 (Il peut s'agir d'extraits cartographiques du document d'urbanisme s'il existe) ;	<input checked="" type="checkbox"/>
3	Au minimum, 2 photographies datées de la zone d'implantation, avec une localisation cartographique des prises de vue, l'une devant permettre de situer le projet dans l'environnement proche et l'autre de le situer dans le paysage lointain ;	<input checked="" type="checkbox"/>
4	Un plan du projet <u>ou</u> , pour les travaux, ouvrages ou aménagements visés aux catégories 5° a), 6°a), b) et c), 7°a), b), 9°a), b), c), d), 10°, 11°a), b), 12°, 13°, 22°, 32, 38° ; 43° a) et b) de l'annexe à l'article R. 122-2 du code de l'environnement un projet de tracé ou une enveloppe de tracé ;	<input checked="" type="checkbox"/>
5	Sauf pour les travaux, ouvrages ou aménagements visés aux 5° a), 6°a), b) et c), 7° a), b), 9°a), b), c), d), 10°, 11°a), b), 12°, 13°, 22°, 32, 38° ; 43° a) et b) de l'annexe à l'article R. 122-2 du code de l'environnement : plan des abords du projet (100 mètres au minimum) pouvant prendre la forme de photos aériennes datées et complétées si nécessaire selon les évolutions récentes, à une échelle comprise entre 1/2 000 et 1/5 000. Ce plan devra préciser l'affectation des constructions et terrains avoisinants ainsi que les canaux, plans d'eau et cours d'eau ;	<input checked="" type="checkbox"/>
6	Si le projet est situé dans un site Natura 2000, un plan de situation détaillé du projet par rapport à ce site. Dans les autres cas, une carte permettant de localiser le projet par rapport aux sites Natura 2000 sur lesquels le projet est susceptible d'avoir des effets.	<input type="checkbox"/>

8.2 Autres annexes volontairement transmises par le maître d'ouvrage ou pétitionnaire

Veillez compléter le tableau ci-joint en indiquant les annexes jointes au présent formulaire d'évaluation, ainsi que les parties auxquelles elles se rattachent

Objet

9. Engagement et signature

Je certifie sur l'honneur l'exactitude des renseignements ci-dessus

Fait à

03/09/2021

Signature



" SFLR "
c/o S. BOUTEILLER
35 rue Francis de Pressensé
33110 LE BOUSCAT
Tél. : 06.86.68.96.57





446 901,672 6 328 248,469 Mètres

1:3780



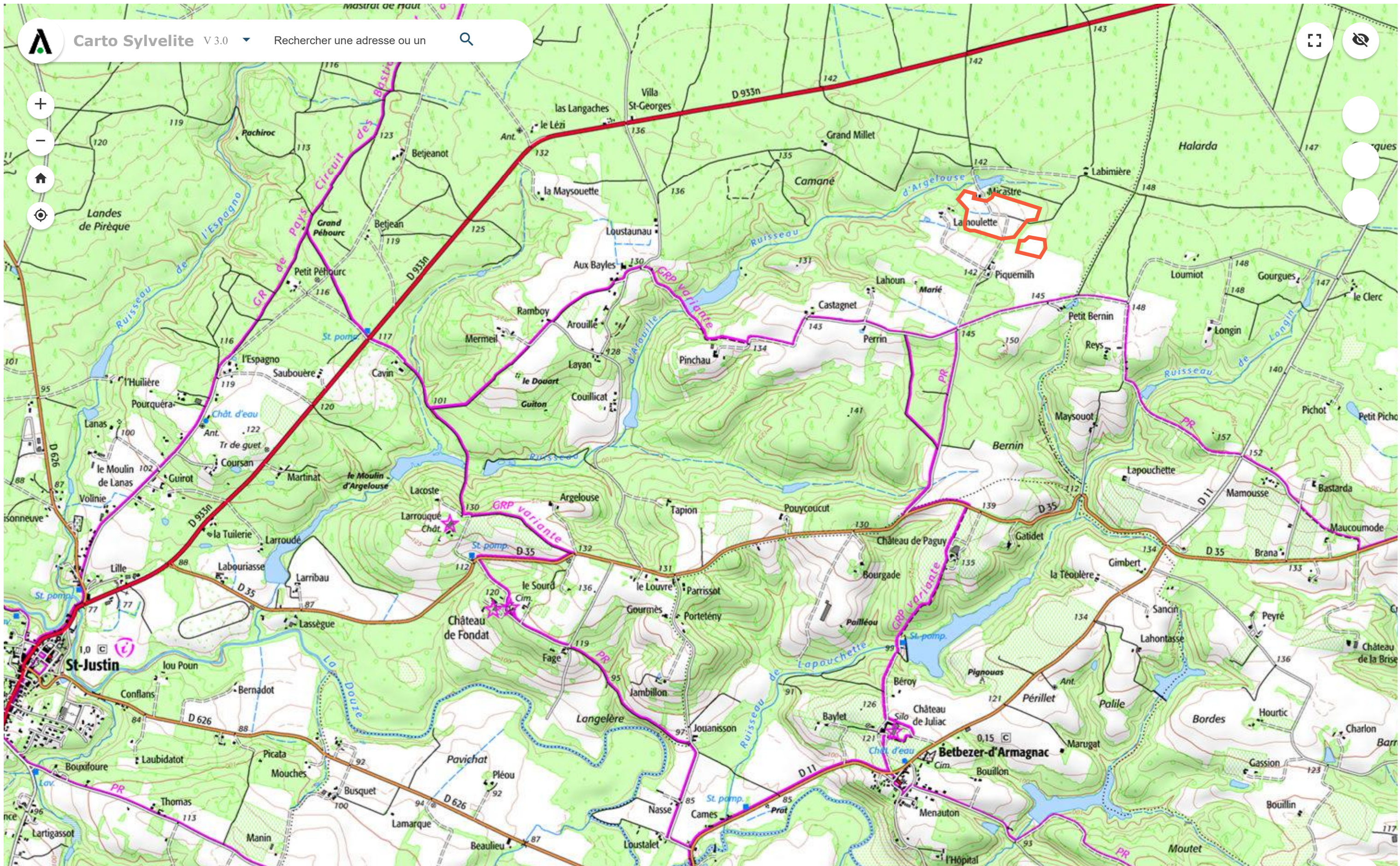

449 280,591 6 328 315,932 Mètres

1:18898



ANNEE DE MAJ	2016	DEP DIR	40 0	COM	267 SAINT-JUSTIN	ROLE	A	RELEVÉ DE PROPRIÉTÉ										NUMERO COMMUNAL	+00019																					
Propriétaire																PBB065 GFO SOC FORESTIERE LANDAISE DE REBOISEMENT																								
C/O S. BOUTELLER																28 RUE FAMATINA 33200 BORDEAUX																								
PROPRIÉTÉS BATIES																																								
DESIGNATION DES PROPRIÉTÉS										IDENTIFICATION DU LOCAL							EVALUATION DU LOCAL																							
AN	SECTION	N° PLAN	C PART	N° VOIRIE	ADRESSE	CODE RIVOLI	BAT	ENT	NIV	N° PORTE	N° INVAR	S TAR	M EVAL	AF	NAT LOC	CAT	REVENU CADASTRAL	COLL	NAT EXO	AN RET	AN DEB	FRACTION RC EXO	% EXO	TX OM	COEF															
71	M	256		1094	CHEM DES 4 CARRERES	0098	A	01	00	01001	0082319	H	A	C	H	MA	6	381																						
R EXO																0 EUR							R EXO									0 EUR								
REV IMPOSABLE																381 EUR							COM									DEP								
R IMP																381 EUR							R IMP									381 EUR								

PROPRIÉTÉS NON BATIES																									
DESIGNATION DES PROPRIÉTÉS										EVALUATION															LIVRE FONCIER
AN	SECTION	N° PLAN	N° VOIRIE	ADRESSE	CODE RIVOLI	N° PARC PRIM	FP/DP	S TAR	SUF	GR/SS GR	CLASSE	NAT CULT	CONTENANCE HA A CA	REVENU CADASTRAL	COLL	NAT EXO	AN RET	FRACTION RC EXO	% EXO	TC	Feuille				
71	A	11		MIOU	B108			1	A	AJ	B	90	19 77 75 10 32 80	25,15	A	TA			25,15	100					
									A	AK	B	99	4 42 62	10,78	GC	TA			5,03	20					
									A	B	B	90	86 58	2,11	A	TA			5,03	20					
									A	CJ	B	90	2 91 03	7,09	C	TA			2,16	20					
									A	CK	B	99	1 24 72	3,04	GC	TA			2,16	20					
									A		B	99	58 75	1,42	A	TA			2,11	100					
									A		B	99	58 75	1,42	C	TA			0,42	20					
									A		B	99	58 75	1,42	GC	TA			0,42	20					
									A		B	99	58 75	1,42	A	TA			1,42	100					
									A		B	99	58 75	1,42	C	TA			1,42	20					
									A		B	99	58 75	1,42	GC	TA			0,28	20					
									A		B	99	58 75	1,42	A	TA			0,28	20					
71	A	12		MIOU	B108			1	A		B	99	58 75	1,42	GC	TA			0,61	20					
									A		B	99	58 75	1,42	A	TA			0,61	20					
									A		B	99	58 75	1,42	C	TA			0,28	20					
									A		B	99	58 75	1,42	GC	TA			0,28	20					
71	A	13		MIOU	B108			1	A	A	B	90	60 52 75 5 09 23	12,39	A	TA			12,39	100					

Source : Direction Générale des Finances Publiques page : 1

ANNEE DE MAJ		2016	DEP DIR	40 0	COM	267 SAINT-JUSTIN	ROLE	A	RELEVÉ DE PROPRIÉTÉ										NUMERO COMMUNAL		+00019	
Propriétaire			PBB065			GFO SOC FORESTIERE LANDAISE DE REBOISEMENT																
C/O S. BOUTELLER			28 RUE FAMATINA			33200 BORDEAUX																
PROPRIÉTÉS NON BATIES																						
DESIGNATION DES PROPRIÉTÉS						EVALUATION											LIVRE FONCIER					
AN	SECTION	N° PLAN	N° VOIRIE	ADRESSE	CODE RIVOLI	N° PARC PRIM	FP/DP	S TAR	SUF	GR/SS GR	CLASSE	NAT CULT	CONTENANCE HA A CA	REVENU CADASTRAL	COLL	NAT EXO	AN RET	FRACTION RC EXO	% EXO	TC	Feuillet	
									A	BJ	B	90	16 00 00	38,96	C TA			2,48	20			
															GC TA			2,48	20			
															A TA			38,96	100			
															C TA			7,79	20			
															GC TA			7,79	20			
									A	BK	B	90	16 55 02	40,3	A TA			40,3	100			
															TC PR	36		40,3	100			
									A	BL	B	90	3 05 92	7,46	A TA			7,46	100			
															TC PR	38		7,46	100			
									A	BM	B	99	5 00 00	12,18	A TA			12,18	100			
															C TA			2,44	20			
															GC TA			2,44	20			
									A	BN	B	90	10 00 00	24,35	A TA			24,35	100			
															C TA			4,87	20			
															GC TA			4,87	20			
									A	C	B	90	18 00	0,43	A TA			0,43	100			
															TC PR	36		0,43	100			
									A	D	B	90	1 26 00	3,06	TC PB	29		3,06	100			
									A	E	B	90	24 50	0,6	A TA			0,6	100			
															TC PR	36		0,6	100			
									A	F	B	90	3 14 08	7,65	A TA			7,65	100			
															C TA			1,53	20			
															GC TA			1,53	20			
71	A	14		MIOU	B108		1	A			B	90	1 54 16	3,75	A TA			3,75	100			
71	A	15		MIOU	B108		1	A			B	90	1 38 39	3,36	TC PR	36		3,75	100			
71	A	16		MIOU	B108		1	A			B	90	1 41 99	3,45	TC PB	29		3,36	100			
71	A	18		MOULIN DE LUGARDON	B110		1	A			B	90	4 23 50	10,32	TC PB	29		3,45	100			
71	A	78		COUILLET	B029		1	A			BT	06	13 06	0,71	A TA			0,71	100			
															C TA			0,14	20			
															GC TA			0,14	20			
71	A	82		COUILLET	B029		1	A			L	02	2 54	0,06	A TA			0,06	100			
															C TA			0,01	20			
															GC TA			0,01	20			

Source : Direction Générale des Finances Publiques page : 2

ANNEE DE MAJ		2016	DEP DIR	40 0	COM	267 SAINT-JUSTIN		ROLE	A	RELEVÉ DE PROPRIÉTÉ										NUMERO COMMUNAL	+00019	
Propriétaire			PBB065			GFO SOC FORESTIERE LANDAISE DE REBOISEMENT																
C/O S. BOUTELLER			28 RUE FAMATINA			33200 BORDEAUX																
PROPRIÉTÉS NON BATIES																						
DESIGNATION DES PROPRIÉTÉS							EVALUATION													LIVRE FONCIER		
AN	SECTION	N° PLAN	N° VOIRIE	ADRESSE	CODE RIVOLI	N° PARC PRIM	FP/DP	S TAR	SUF	GR/SS GR	CLASSE	NAT CULT	CONTENANCE HA A CA	REVENU CADASTRAL	COLL	NAT EXO	AN RET	FRACTION RC EXO	% EXO	TC	Feuillet	
71	A	83		COUILLET	B029		1						2 56 66 2 30 00									
								A	J	B	90			5,6	A TA			5,6	100			
								A	K	L	02		26 66	0,65	TC PR	39		5,6	100			
															C TA			0,65	100			
															GC TA			0,13	20			
															A TA			0,13	20			
71	A	89		COUILLET	B029		1	A		B	90		1 04 20	2,54	A TA			2,54	100			
															TC PR	33		2,54	100			
71	A	96		COUILLET	B029		1	A		B	90		5 89 00	14,35	A TA			14,35	100			
															TC PR	33		14,35	100			
71	A	97		COUILLET	B029		1	A		B	90		56 91	1,38	A TA			1,38	100			
															TC PR	33		1,38	100			
71	A	99		COUILLET	B029		1	A		B	90		14 66	0,37	A TA			0,37	100			
															TC PR	33		0,37	100			
71	A	100		COUILLET	B029		1	A		B	90		29 06	0,71	A TA			0,71	100			
															TC PR	33		0,71	100			
71	A	101		COUILLET	B029		1	A		L	02		37 67	0,93	A TA			0,93	100			
															C TA			0,19	20			
															GC TA			0,19	20			
71	A	102		COUILLET	B029		1	A		BT	06	CHENE	87 42	4,78	A TA			4,78	100			
															C TA			0,96	20			
															GC TA			0,96	20			
92	A	114		BOUE	B011		1	A		B	90		97 70	2,37	TC PB	23		2,37	100			
95	A	118		BOUE	B011		1						22 00									
								A	A	B	90		11 99	0,3	A TA			0,3	100			
															C TA			0,06	20			
															GC TA			0,06	20			
								A	B	L	02		2 16	0,04	A TA			0,04	100			
															C TA			0,01	20			
															GC TA			0,01	20			
								A	C	B	90		7 85	0,19	A TA			0,19	100			
															C TA			0,04	20			
															GC TA			0,04	20			
95	A	119		BOUE	B011		1						17 10									

Source : Direction Générale des Finances Publiques page : 3

ANNEE DE MAJ		2016	DEP DIR	40 0	COM	267 SAINT-JUSTIN	ROLE	A	RELEVÉ DE PROPRIÉTÉ										NUMERO COMMUNAL	+00019											
Propriétaire																PBB65 GFO SOC FORESTIERE LANDAISE DE REBOISEMENT															
C/O S. BOUTELLER																28 RUE FAMATINA 33200 BORDEAUX															
PROPRIÉTÉS NON BATIES																															
DESIGNATION DES PROPRIÉTÉS										EVALUATION										LIVRE FONCIER											
AN	SECTION	N° PLAN	N° VOIRIE	ADRESSE	CODE RIVOLI	N° PARC PRIM	FP/DP	S TAR	SUF	GR/SS GR	CLASSE	NAT CULT	CONTENANCE HA A CA	REVENU CADASTRAL	COLL	NAT EXO	AN RET	FRACTION RC EXO	% EXO	TC	Feuillet										
								A	A	B	90		14 42	0,34	A	TA		0,34	100												
															C	TA		0,07	20												
															GC	TA		0,07	20												
								A	B	L	02		2 68	0,06	A	TA		0,06	100												
															C	TA		0,01	20												
															GC	TA		0,01	20												
92	A	120		BOUE	B011		1	A		B	90		51 80	1,27	A	TA		1,27	100												
															C	TA		0,25	20												
															GC	TA		0,25	20												
71	A	122		BOUE	B011		1	A	A	B	90		39 84																		
													21 67	0,52	A	TA		0,52	100												
															C	TA		0,1	20												
															GC	TA		0,1	20												
								A	B	L	02		10 58	0,26	A	TA		0,26	100												
															C	TA		0,05	20												
															GC	TA		0,05	20												
								A	C	BT	06	CHENE	7 59	0,41	A	TA		0,41	100												
															C	TA		0,08	20												
															GC	TA		0,08	20												
71	A	123		BOUE	B011		1	A	A	B	90		2 21 20																		
													58 00	1,42	A	TA		1,42	100												
															C	TA		0,28	20												
															GC	TA		0,28	20												
								A	B	L	02		8 55	0,22	A	TA		0,22	100												
															C	TA		0,04	20												
															GC	TA		0,04	20												
								A	C	B	90		1 42 25	3,47	A	TA		3,47	100												
															C	TA		0,69	20												
															GC	TA		0,69	20												
								A	D	L	02		12 40	0,3	A	TA		0,3	100												
															C	TA		0,06	20												
															GC	TA		0,06	20												
71	A	124		BOUE	B011		1	A		B	90		27 10	0,67	TC	PB	23		0,67	100											
71	A	125		BOUE	B011		1	A		B	90		19 10	0,47	TC	PB	23		0,47	100											

Source : Direction Générale des Finances Publiques page : 4

ANNEE DE MAJ		2016	DEP DIR	40 0	COM	267 SAINT-JUSTIN	ROLE	A	RELEVÉ DE PROPRIÉTÉ										NUMERO COMMUNAL	+00019	
Propriétaire		PBB65		GFO SOC FORESTIERE LANDAISE DE REBOISEMENT																	
C/O S. BOUTELLER		28 RUE FAMATINA		33200 BORDEAUX																	
PROPRIÉTÉS NON BATIES																					
DESIGNATION DES PROPRIÉTÉS							EVALUATION												LIVRE FONCIER		
AN	SECTION	N° PLAN	N° VOIRIE	ADRESSE	CODE RIVOLI	N° PARC PRIM	FP/DP	S TAR	SUF	GR/SS GR	CLASSE	NAT CULT	CONTENANCE HA A CA	REVENU CADASTRAL	COLL	NAT EXO	AN RET	FRACTION RC EXO	% EXO	TC	Feuillet
71	A	128		BOUE	B011		1	A		B	90		69 24	1,68	TC	PB	23	1,68	100		
71	A	129		BOUE	B011		1	A		B	90		51 30	1,25	TC	PB	23	1,25	100		
71	A	130		BOUE	B011		1	A		B	90		2 39 70	5,84	TC	PB	23	5,84	100		
92	A	132		BOUE	B011		1						36 71								
								A	AJ	B	90		25 70	0,62	A	TA			0,62	100	
															C	TA			0,12	20	
															GC	TA			0,12	20	
								A	AK	B	99		11 01	0,26	A	TA			0,26	100	
															C	TA			0,05	20	
															GC	TA			0,05	20	
92	A	133		BOUE	B011		1						38 78								
								A	AJ	B	90		27 15	0,67	A	TA			0,67	100	
															C	TA			0,13	20	
															GC	TA			0,13	20	
								A	AK	B	99		11 63	0,28	A	TA			0,28	100	
															C	TA			0,06	20	
															GC	TA			0,06	20	
92	A	134		BOUE	B011		1						33 30								
								A	AJ	B	90		23 31	0,56	A	TA			0,56	100	
															C	TA			0,11	20	
															GC	TA			0,11	20	
								A	AK	B	99		9 99	0,24	A	TA			0,24	100	
															C	TA			0,05	20	
															GC	TA			0,05	20	
71	A	136		BOUE	B011		1	A		B	90		20 08	0,5	TC	PB	23	0,5	100		
71	A	141		BOUE	B011		1						1 52 80								
								A	AJ	B	90		90 53	2,2	TC	PB	23	2,2	100		
								A	AK	B	99		15 97	0,39	TC	PB	23	0,39	100		
								A	BJ	B	90		32 41	0,8	A	TA			0,8	100	
															C	TA			0,16	20	
															GC	TA			0,16	20	
								A	BK	B	99		13 89	0,34	A	TA			0,34	100	
															C	TA			0,07	20	
															GC	TA			0,07	20	

Source : Direction Générale des Finances Publiques page : 5

ANNEE DE MAJ		2016	DEP DIR	40 0	COM	267 SAINT-JUSTIN	ROLE	A	RELEVÉ DE PROPRIÉTÉ										NUMERO COMMUNAL	+00019	
Propriétaire		PBB65		GFO SOC FORESTIERE LANDAISE DE REBOISEMENT																	
C/O S. BOUTELLER		28 RUE FAMATINA		33200 BORDEAUX																	
PROPRIÉTÉS NON BATIES																					
DESIGNATION DES PROPRIÉTÉS							EVALUATION												LIVRE FONCIER		
AN	SECTION	N° PLAN	N° VOIRIE	ADRESSE	CODE RIVOLI	N° PARC PRIM	FP/DP	S TAR	SUF	GR/SS GR	CLASSE	NAT CULT	CONTENANCE HA A CA	REVENU CADASTRAL	COLL	NAT EXO	AN RET	FRACTION RC EXO	% EXO	TC	Feuillet
71	A	144		BOUE	B011		1	A		BT	06	CHENE	48 40	2,65	A	TA		2,65	100		
															C	TA		0,53	20		
															GC	TA		0,53	20		
71	A	145		BOUE	B011		1	A	A	B	90		11 05 00 1 08 04	2,63	A	TA		2,63	100		
															C	TA		0,53	20		
															GC	TA		0,53	20		
								A	B	L	02		28 98	0,71	A	TA		0,71	100		
															C	TA		0,14	20		
															GC	TA		0,14	20		
								A	CJ	B	90		84 61	2,07	A	TA		2,07	100		
															C	TA		0,41	20		
															GC	TA		0,41	20		
								A	CK	B	99		36 26	0,88	A	TA		0,88	100		
															C	TA		0,18	20		
															GC	TA		0,18	20		
								A	D	BT	06	CHENE	28 39	1,55	A	TA		1,55	100		
															C	TA		0,31	20		
															GC	TA		0,31	20		
								A	E	B	90		5 93 79	14,46	A	TA		14,46	100		
															C	TA		2,89	20		
															GC	TA		2,89	20		
								A	F	B	90		1 27 98	3,12	A	TA		3,12	100		
															C	TA		0,62	20		
															GC	TA		0,62	20		
								A	G	L	02		54 45	1,34	A	TA		1,34	100		
															C	TA		0,27	20		
															GC	TA		0,27	20		
								A	H	B	90		42 50	1,03	A	TA		1,03	100		
															C	TA		0,21	20		
															GC	TA		0,21	20		
71	A	146		BOUE	B011		1	A	AJ	B	90		88 20 61 74	1,51	TC	PB	17	1,51	100		
								A	AK	B	99		26 46	0,65	TC	PB	17	0,65	100		

Source : Direction Générale des Finances Publiques page : 6

ANNEE DE MAJ		2016	DEP DIR	40 0	COM	267 SAINT-JUSTIN	ROLE	A	RELEVÉ DE PROPRIÉTÉ										NUMERO COMMUNAL	+00019		
Propriétaire		PBB065		GFO SOC FORESTIERE LANDAISE DE REBOISEMENT																		
C/O S. BOUTELLER		28 RUE FAMATINA		33200 BORDEAUX																		
PROPRIÉTÉS NON BATIES																						
DESIGNATION DES PROPRIÉTÉS							EVALUATION												LIVRE FONCIER			
AN	SECTION	N° PLAN	N° VOIRIE	ADRESSE	CODE RIVOLI	N° PARC PRIM	FP/DP	S TAR	SUF	GR/SS GR	CLASSE	NAT CULT	CONTENANCE HA A CA	REVENU CADASTRAL	COLL	NAT EXO	AN RET	FRACTION RC EXO	% EXO	TC	Feuillet	
71	A	147		BOUE	B011		1						42 60									
								A	AJ	B	90		29 82	0,73	TC	PB	17	0,73	100			
								A	AK	B	99		12 78	0,3	TC	PB	17	0,3	100			
71	A	148		BOUE	B011		1						12 75 10									
								A	AJ	B	90		2 10 64	5,13	A	TA		5,13	100			
															C	TA		1,03	20			
															GC	TA		1,03	20			
								A	AK	B	99		74 00	1,81	A	TA		1,81	100			
															C	TA		0,36	20			
															GC	TA		0,36	20			
								A	BJ	B	90		32 71	0,8	A	TA		0,8	100			
															C	TA		0,16	20			
															GC	TA		0,16	20			
								A	BK	B	99		14 01	0,34	A	TA		0,34	100			
															C	TA		0,07	20			
															GC	TA		0,07	20			
								A	CJ	B	90		3 40 94	8,3	TC	PB	23	8,3	100			
								A	CK	B	99		60 16	1,47	TC	PB	23	1,47	100			
								A	DJ	B	90		4 01 56	9,78	A	TA		9,78	100			
															C	TA		1,96	20			
															GC	TA		1,96	20			
								A	DK	B	99		1 41 08	3,43	A	TA		3,43	100			
															C	TA		0,69	20			
															GC	TA		0,69	20			
71	A	169		MOULIOT	B112		1	A		BT	06	CHENE	29 93	1,64	A	TA		1,64	100			
															C	TA		0,33	20			
															GC	TA		0,33	20			
71	A	179		COUILLETOT	B030		1	A		B	99		2 81 70	6,85	A	TA		6,85	100			
															C	TA		1,37	20			
															GC	TA		1,37	20			
71	A	180		COUILLETOT	B030		1						6 55 20									
								A	J	B	90		1 35 20	3,3	A	TA		3,3	100			
															C	TA		0,66	20			
															GC	TA		0,66	20			

Source : Direction Générale des Finances Publiques page : 7

ANNEE DE MAJ		2016	DEP DIR	40 0	COM	267 SAINT-JUSTIN	ROLE	A	RELEVÉ DE PROPRIÉTÉ										NUMERO COMMUNAL		+00019									
Propriétaire			PBB065			GFO SOC FORESTIERE LANDAISE DE REBOISEMENT																								
C/O S. BOUTELLER			28 RUE FAMATINA			33200 BORDEAUX																								
PROPRIÉTÉS NON BATIES																														
DESIGNATION DES PROPRIÉTÉS							EVALUATION													LIVRE FONCIER										
AN	SECTION	N° PLAN	N° VOIRIE	ADRESSE	CODE RIVOLI	N° PARC PRIM	FP/DP	S TAR	SUF	GR/SS GR	CLASSE	NAT CULT	CONTENANCE HA A CA	REVENU CADASTRAL	COLL	NAT EXO	AN RET	FRACTION RC EXO	% EXO	TC	Feuille									
71	A	189		COUILLETOT	B030		1	A	K	B	90		5 20 00	12,67	A	TA	38	12,67	100											
																		TC	PR		12,67	100								
																						3 96 90	5,78	A	TA	5,78	100			
																						2 36 90		C	TA	1,16	20			
																								GC	TA	1,16	20			
71	A	191		COUILLETOT	B030		1	A		BT	06	CHENE	9 90	0,54	A	TA	23	0,54	100											
80	A	352		BOUE	B011	0137	1	A		B	90		13 42	0,32	TC	PB	23	0,32	100											
80	A	364		COUILLETOT	B030	0190	1	A		BT	05	ACACI	64 18	5,67	A	TA	23	5,67	100											
80	A	366		COUILLETOT	B030	0192	1	A	AJ	B	90		33 01		GC	TA	23	1,13	20											
80	A	366		COUILLETOT	B030	0192	1	A	AK	B	99		26 41	0,65	A	TA	23	0,65	100											
80	A	366		COUILLETOT	B030	0192	1	A		B	99		6 60	0,15	GC	TA	23	0,13	20											
83	A	368		MOULIOT	B112	0178	1	A		B	90		1 86 09	4,53	A	TA	38	4,53	100											
88	A	381		BOUE	B011	0121	1	A		B	90		3 56 65		TC	PB	23	1,59	100											
88	A	381		BOUE	B011	0121	1	A	A	B	90		65 74	1,59	A	TA	23	0,67	100											
88	A	381		BOUE	B011	0121	1	A	B	BT	06	CHENE	12 09	0,67	C	TA	23	0,13	20											
88	A	381		BOUE	B011	0121	1	A	C	B	90		36 85	0,91	GC	TA	23	0,13	20											

Source : Direction Générale des Finances Publiques page : 8

ANNEE DE MAJ		2016	DEP DIR	40 0	COM	267 SAINT-JUSTIN	ROLE	A	RELEVÉ DE PROPRIÉTÉ										NUMERO COMMUNAL	+00019																											
Propriétaire																PBB065																GFO SOC FORESTIERE LANDAISE DE REBOISEMENT															
C/O S. BOUTEILLER																28 RUE FAMATINA																33200 BORDEAUX															
PROPRIÉTÉS NON BATIES																																															
DESIGNATION DES PROPRIÉTÉS										EVALUATION										LIVRE FONCIER																											
AN	SECTION	N° PLAN	N° VOIRIE	ADRESSE			CODE RIVOLI	N° PARC PRIM	FP/DP	S TAR	SUF	GR/SS GR	CLASSE	NAT CULT	CONTENANCE HA A CA	REVENU CADASTRAL	COLL	NAT EXO	AN RET	FRACTION RC EXO	% EXO	TC	Feuillet																								
71	A	398		BOUE	B011	0126	1		A	CJ	B	90		12 41		C	TA			0,05	20																										
									A	CK	B	99		2 19	0,3	GC	TA			0,05	20																										
									A					6 26 80	0,04	TC	PB	23		0,3	100																										
									A	A	B	90		1 27 52		TC	PB	23		3,1	100																										
									A	B	L	02		15 40	0,37	A	TA			0,37	100																										
71	C	31		SAINT MARTIN DE NOET	B144		1		A	C	B	90		1 93 55	4,72	GC	TA			0,07	20																										
									A	D	B	90		2 90 33	7,07	TC	PB	23		7,07	100																										
									A					6 67 50																																	
									A	A	B	90		6 05 58	14,74	A	TA			14,74	100																										
71	C	39		SAINT MARTIN DE NOET	B144		1	A	B	B	90		61 92	1,51	GC	TA			2,95	20																											
71	C	46		COURNES	B031		1	A		B	90		39 16	0,95	TC	PB	17		1,51	100																											
														2 06 10						0,95	100																										
														1 50 00	3,66	A	TA			3,66	100																										
																C	TA			0,73	20																										
																GC	TA			0,73	20																										
																A	TA			3,06	100																										
																C	TA			0,61	20																										
																GC	TA			0,61	20																										
71	C	63		COURNES	B031		1							6 68 90																																	
														32 42	0,8	A	TA			0,8	100																										
																C	TA			0,16	20																										
																GC	TA			0,16	20																										
																A	TA			0,13	100																										
																C	TA			0,03	20																										
																GC	TA			0,03	20																										
																A	TA			9,14	100																										
																C	TA			1,83	20																										
																GC	TA			1,83	20																										
														3 75 31	9,14	A	TA																														

ANNEE DE MAJ		2016	DEP DIR	40 0	COM	267 SAINT-JUSTIN		ROLE	A	RELEVÉ DE PROPRIÉTÉ										NUMERO COMMUNAL	+00019																													
Propriétaire																	PBB65																	GFO SOC FORESTIERE LANDAISE DE REBOISEMENT																
C/O S. BOUTELLER																	28 RUE FAMATINA																	33200 BORDEAUX																
PROPRIÉTÉS NON BATIES																																																		
DESIGNATION DES PROPRIÉTÉS										EVALUATION												LIVRE FONCIER																												
AN	SECTION	N° PLAN	N° VOIRIE	ADRESSE			CODE RIVOLI	N° PARC PRIM	FP/DP	S TAR	SUF	GR/SS GR	CLASSE	NAT CULT	CONTENANCE HA A CA	REVENU CADASTRAL	COLL	NAT EXO	AN RET	FRACTION RC EXO	% EXO	TC	Feuillet																											
71	C	65		MEYSOUOT	B106		1		A	BK	L	02		94 61	2,31	A	TA			2,31	100																													
71	C	72		MEYSOUOT	B106		1		A	AJ	B	90		90 91	2,22	TC	PB	25	2,22	100																														
									A	AK	B	99		16 04	0,39	TC	PB	25	0,39	100																														
									A	B	L	02		9 50	0,24	A	TA		0,24	100																														
71	C	285		SAINT MARTIN DE NOET	B144	0040	1		A	CJ	B	90		34 81	0,84	TC	PB	25	0,84	100																														
									A	CK	B	99		6 14	0,15	TC	PB	25	0,15	100																														
83	C	326		COURNES	B031	0041	1		A	A	BT	06	CHENE	45 21	2,48	A	TA			2,48	100																													
89	C	332		SAINT MARTIN DE NOET	B144	0030	1		A	A	B	90		2 15 46																																				
									A	B	BT	06	CHENE	46 96	2,56	A	TA		2,56	100																														

ANNEE DE MAJ		2016	DEP DIR	40 0	COM	267 SAINT-JUSTIN	ROLE	A	RELEVÉ DE PROPRIÉTÉ										NUMERO COMMUNAL	+00019													
Propriétaire		PBB65		GFO SOC FORESTIERE LANDAISE DE REBOISEMENT																													
C/O S. BOUTELLER		28 RUE FAMATINA		33200 BORDEAUX																													
PROPRIÉTÉS NON BATIES																																	
DESIGNATION DES PROPRIÉTÉS							EVALUATION												LIVRE FONCIER														
AN	SECTION	N° PLAN	N° VOIRIE	ADRESSE	CODE RIVOLI	N° PARC PRIM	FP/DP	S TAR	SUF	GR/SS GR	CLASSE	NAT CULT	CONTENANCE HA A CA	REVENU CADASTRAL	COLL	NAT EXO	AN RET	FRACTION RC EXO	% EXO	TC	Feuillet												
89	C	370		MEYSOUOT	B106	0068	1						4 09 41						1,85	20													
								A	A	B	90	3 89 81	9,48	C	TA			1,85	20														
89	C	371		SAINT MARTIN DE NOET	B144	0037	1	A		B	90	2 71 58	6,62	GC	TA			0,09	20														
71 08	C	372		PELOY	B124	0201	1	A		B	90	64 20	1,57	GC	TA			1,32	20														
08	C	373		PELOY	B124	0197	1	A	A	L	02	57 89	1,4	GC	TA			0,28	20														
71	C	374		COURNES	B031	0044	1	A		B	90	16 86	0,41	GC	TA			0,02	20														

ANNEE DE MAJ		2016	DEP DIR	40 0	COM	267 SAINT-JUSTIN	ROLE	A	RELEVÉ DE PROPRIÉTÉ										NUMERO COMMUNAL	+00019										
Propriétaire			PBB065			GFO SOC FORESTIERE LANDAISE DE REBOISEMENT																								
C/O S. BOUTELLER			28 RUE FAMATINA			33200 BORDEAUX																								
PROPRIÉTÉS NON BATIES																														
DESIGNATION DES PROPRIÉTÉS							EVALUATION												LIVRE FONCIER											
AN	SECTION	N° PLAN	N° VOIRIE	ADRESSE	CODE RIVOLI	N° PARC PRIM	FP/DP	S TAR	SUF	GR/SS GR	CLASSE	NAT CULT	CONTENANCE HA A CA	REVENU CADASTRAL	COLL	NAT EXO	AN RET	FRACTION RC EXO	% EXO	TC	Feuillet									
08	C	375		PELOY	B124	0199	1	A	DK	B	99		25 39	0,62	TC	PB	27	0,62	100											
								A	E	B	90		1 50 50	3,66	A	TA			3,66	100										
																					C	TA				0,73	20			
																						GC	TA				0,73	20		
																				1 50 54										
																A	A	B	90		3 54	0,09	TC	PB	25	0,09	100			
71	C	376		PELOY	B124	0208	1	A					1 43 18	3,49	TC	PB	25	3,49	100											
								A	B	L	02		3 82	0,09	A	TA			0,09	100										
																					C	TA				0,02	20			
																						GC	TA				0,02	20		
																A	C	B	90		1 43 18	3,49	TC	PB	25	3,49	100			
																A	A	B	90		2 60 65									
92	C	377		COURNES	B031	0042	1	A					2 52 45	6,14	TC	PB	25	6,14	100											
								A	B	L	02		2 64 40																	
																						GC	TA				0,03	20		
																						TC	PB	25	4,53	100				
																A	A	B	90		1 85 49	4,53	TC	PB	25	4,53	100			
																A	B	L	02		24 01	0,58	A	TA				0,58	100	
89	C	378		COURNES	B031	0042	1	A					54 90	1,34	TC	PB	25	1,34	100											
								A													GC	TA				0,12	20			
71	M	12		AUX COMMUNAUX	B026		1	B					73 20	1,79	TC	PB	25	1,79	100											
																					C	TA				0,22	20			
71	M	13		PELLEPOCHE	B123		1						71 42																	
																					GC	TA				0,22	20			
																B	AJ	B	90		49 65	1,21	A	TA				1,21	100	
																						C	TA				0,24	20		
																						GC	TA				0,24	20		
																B	AK	B	99		12 41	0,3	A	TA				0,3	100	
															C	TA				0,06	20									
															GC	TA				0,06	20									
								B	B	L	02		9 36	0,24	A	TA				0,24	100									

ANNEE DE MAJ		2016	DEP DIR	40 0	COM	267 SAINT-JUSTIN	ROLE	A	RELEVÉ DE PROPRIÉTÉ										NUMERO COMMUNAL		+00019											
Propriétaire			PBB65			GFO SOC FORESTIERE LANDAISE DE REBOISEMENT																										
C/O S. BOUTEILLER			28 RUE FAMATINA			33200 BORDEAUX																										
PROPRIÉTÉS NON BATIES																																
DESIGNATION DES PROPRIÉTÉS							EVALUATION												LIVRE FONCIER													
AN	SECTION	N° PLAN	N° VOIRIE	ADRESSE	CODE RIVOLI	N° PARC PRIM	FP/DP	S TAR	SUF	GR/SS GR	CLASSE	NAT CULT	CONTENANCE HA A CA	REVENU CADASTRAL	COLL	NAT EXO	AN RET	FRACTION RC EXO	% EXO	TC	Feuillet											
71	M	15		PELLEPOCHE	B123		1		B	A	B	99	4 50 90	10,09	C	TA			0,05	20												
													4 14 32		GC	TA			0,05	20												
															A	TA			10,09	100												
															C	TA			2,02	20												
															GC	TA			2,02	20												
															B	B			B	90			32 88	0,8	A	TA	0,8	100				
															C	TA			0,16	20												
															GC	TA			0,16	20												
															B	C			L	02			3 70	0,09	A	TA	0,09	100				
															C	TA			0,02	20												
	GC	TA	0,02	20																												
71	M	18		PELLEPOCHE	B123		1		A	J	B	90	4 71 30	1,94	A	TA			1,94	100												
													80 00						C	TA			0,39	20								
																			GC	TA			0,39	20								
																			A	K			B	90	3 91 30	9,53	A	TA	9,53	100		
																			TC	PR			35	9,53	100							
71	M	35		PELLEPOCHE	B123		1		B		B	90	2 48 97	6,06	TC	PB	26	6,06	100													
													9 34 30									C	TA	0,11	20							
71	M	36		PELLEPOCHE	B123		1		B	A	B	90	7 33 77	17,86	TC	PB	27	17,86	100													
													22 19									B	B	L	02	0,54	A	TA	0,54	100		
																						C	TA	0,11	20							
																						GC	TA	0,11	20							
																						B	C	B	90	1 78 34	4,35	TC	PB	26	4,35	100
																						B	AJ	B	99	30 77 26	10 61 66	25,86	A	TA	25,86	100
																						C	TA	5,17	20							
																						GC	TA	5,17	20							
																						B	AK	B	90	3 75 50	9,14	A	TA	9,14	100	
																						TC	PR	35	9,14	100						
	B	B	L	02	8 09	0,19	A	TA	0,19	100																						
	C	TA	0,04	20																												
	GC	TA	0,04	20																												

ANNEE DE MAJ		2016	DEP DIR	40 0	COM	267 SAINT-JUSTIN	ROLE	A	RELEVÉ DE PROPRIÉTÉ										NUMERO COMMUNAL	+00019	
Propriétaire		PBB065		GFO SOC FORESTIERE LANDAISE DE REBOISEMENT																	
C/O S. BOUTELLER		28 RUE FAMATINA		33200 BORDEAUX																	
PROPRIÉTÉS NON BATIES																					
DESIGNATION DES PROPRIÉTÉS							EVALUATION													LIVRE FONCIER	
AN	SECTION	N° PLAN	N° VOIRIE	ADRESSE	CODE RIVOLI	N° PARC PRIM	FP/DP	S TAR	SUF	GR/SS GR	CLASSE	NAT CULT	CONTENANCE HA A CA	REVENU CADASTRAL	COLL	NAT EXO	AN RET	FRACTION RC EXO	% EXO	TC	Feuillet
71	M	38		AUX LANGACHES	B078				B	C	L	02	41 13	0,99	A	TA		0,99	100		
															C	TA		0,2	20		
															GC	TA		0,2	20		
									B	D	B	90	1 52 02	3,71	TC	PB	26	3,71	100		
									B	E	B	90	14 21 85	34,63	TC	PB	27	34,63	100		
									B	F	B	90	17 01	0,41	A	TA		0,41	100		
															C	TA		0,08	20		
															GC	TA		0,08	20		
													19 88 70								
									B	AJ	B	90	1 58 04	3,86	A	TA		3,86	100		
															C	TA		0,77	20		
															GC	TA		0,77	20		
									B	AK	B	99	39 51	0,97	A	TA		0,97	100		
															C	TA		0,19	20		
															GC	TA		0,19	20		
									B	B	B	90	2 30 85	5,62	A	TA		5,62	100		
															C	TA		1,12	20		
															GC	TA		1,12	20		
									B	C	B	90	6 38 00	15,54	TC	PB	28	15,54	100		
									B	D	B	90	7 46 30	18,17	TC	PB	27	18,17	100		
71	M	39		AUX LANGACHES	B078		1		B	E	B	90	1 76 00	4,29	TC	PB	28	4,29	100		
													2 60 68								
									B	A	B	90	1 10 00	2,67	TC	PB	28	2,67	100		
									B	B	B	90	1 50 68	3,66	TC	PB	27	3,66	100		
71	M	183		MILLET	B107		1		B		BT	03	5 50	0,78	A	TA		0,78	100		
															C	TA		0,16	20		
															GC	TA		0,16	20		
71	M	198		MILLET	B107		1	B			BT	03	5 49	0,78	A	TA		0,78	100		
															C	TA		0,16	20		
															GC	TA		0,16	20		
71	M	230		MILLET	B107		1	B			BT	03	1 52 80	21,53	A	TA		21,53	100		
															C	TA		4,31	20		
															GC	TA		4,31	20		
71	M	232		MILLET	B107		1						33 72								

ANNEE DE MAJ		2016	DEP DIR	40 0	COM	267 SAINT-JUSTIN	ROLE	A	RELEVÉ DE PROPRIÉTÉ										NUMERO COMMUNAL	+00019	
Propriétaire			PBB65			GFO SOC FORESTIERE LANDAISE DE REBOISEMENT															
C/O S. BOUTEILLER			28 RUE FAMATINA			33200 BORDEAUX															
PROPRIÉTÉS NON BATIES																					
DESIGNATION DES PROPRIÉTÉS							EVALUATION												LIVRE FONCIER		
AN	SECTION	N° PLAN	N° VOIRIE	ADRESSE	CODE RIVOLI	N° PARC PRIM	FP/DP	S TAR	SUF	GR/SS GR	CLASSE	NAT CULT	CONTENANCE HA A CA	REVENU CADASTRAL	COLL	NAT EXO	AN RET	FRACTION RC EXO	% EXO	TC	Feuillet
71	M	233		MILLET	B107			1	B	A	BT	03	19 68	2,78	A	TA		2,78	100		
									B	B	L	02	2 05	0,04	GC	TA		0,56	20		
									B	C	BT	03	11 99	1,68	GC	TA		0,56	20		
									B	C	BT	03	11 99	1,68	A	TA		0,04	100		
									B	C	BT	03	11 99	1,68	C	TA		0,01	20		
									B	C	BT	03	11 99	1,68	GC	TA		0,01	20		
									B	C	BT	03	11 99	1,68	A	TA		1,68	100		
									B	C	BT	03	11 99	1,68	C	TA		0,34	20		
									B	C	BT	03	11 99	1,68	GC	TA		0,34	20		
71	M	239		MARIE	B097			1	B	A	BT	03	1 56 10		A	TA		12	100		
									B	A	BT	03	85 17	12	C	TA		2,4	20		
									B	B	L	02	7 43	0,17	GC	TA		2,4	20		
									B	B	L	02	7 43	0,17	A	TA		0,17	100		
									B	B	L	02	7 43	0,17	C	TA		0,03	20		
									B	B	L	02	7 43	0,17	GC	TA		0,03	20		
									B	B	L	02	7 43	0,17	A	TA		0,17	100		
									B	B	L	02	7 43	0,17	C	TA		0,03	20		
									B	B	L	02	7 43	0,17	GC	TA		0,03	20		
									B	C	BT	03	63 50	8,94	A	TA		8,94	100		
									B	C	BT	03	63 50	8,94	C	TA		1,79	20		
									B	C	BT	03	63 50	8,94	GC	TA		1,79	20		
71	M	259		MARIE	B097			1	B		BT	03	94 00	13,25	A	TA		13,25	100		
									B		BT	03	94 00	13,25	C	TA		2,65	20		
									B		BT	03	94 00	13,25	GC	TA		2,65	20		
71	M	255		MARIE	B097			1	B	A	T	02	10 52 86		A	TA		184,58	100		
									B	A	T	02	7 60 00	184,58	C	TA		36,92	20		
									B	A	T	02	7 60 00	184,58	GC	TA		36,92	20		
									B	B	B	90	2 50 00	6,1	A	TA		6,1	100		
									B	B	B	90	2 50 00	6,1	TC	PR	39	6,1	100		
									B	C	BT	03	42 86	6,03	A	TA		6,03	100		
									B	C	BT	03	42 86	6,03	C	TA		1,21	20		
									B	C	BT	03	42 86	6,03	GC	TA		1,21	20		
71	M	256	1094	CHEM DES 4 CARRERES	0098			1	B		S		20 94	0							
71	M	257		MARIE	B097			1	B		S		52 29	0							
71	M	258		MARIE	B097			1	B		BT	03	73 71	10,39	A	TA		10,39	100		

ANNEE DE MAJ		2016	DEP DIR	40 0	COM	267 SAINT-JUSTIN	ROLE	A	RELEVÉ DE PROPRIÉTÉ										NUMERO COMMUNAL	+00019		
Propriétaire			PBB065			GFO SOC FORESTIERE LANDAISE DE REBOISEMENT																
C/O S. BOUTEILLER			28 RUE FAMATINA			33200 BORDEAUX																
PROPRIÉTÉS NON BATIES																						
DESIGNATION DES PROPRIÉTÉS							EVALUATION										LIVRE FONCIER					
AN	SECTION	N° PLAN	N° VOIRIE	ADRESSE	CODE RIVOLI	N° PARC PRIM	FP/DP	S TAR	SUF	GR/SS GR	CLASSE	NAT CULT	CONTENANCE HA A CA	REVENU CADASTRAL	COLL	NAT EXO	AN RET	FRACTION RC EXO	% EXO	TC	Feuillet	
71	M	259		MARIE	B097		1	B		BT	03		1 53 90	21,7	C TA GC TA A TA C TA GC TA			2,08 2,08 21,7 4,34 4,34	20 20 100 20 20			
71	M	260		MARIE	B097		1	B	A	B	90		5 41 80 4 14 32	10,09	A TA TC PR TC PB A TA C TA GC TA		39	10,09 10,09 2,69 2,33 0,47 0,47	100 100 100 100 20 20			
71	M	261		MARIE	B097		1	B	A	B	90		13 02 20 3 37 34 23 22	8,21 0,56	TC PB A TA C TA GC TA TC PB A TA TC PR A TA TC PR A TA TC PR A TA TC PR		26	8,21 0,56 0,11 0,11 3,88 9,07 9,07 2,82 2,82 0,71 0,71 5,17 5,17 1,29 1,29	100 100 20 20 100			
71	M	262		MARIE	B097		1	B	A	B	90		30 12 02 9 12 87 45 35	22,24 1,1	TC PB A TA C TA GC TA A TA		26	22,24 1,1 0,22 0,22 35,6	100 100 20 20 100			
								B	CJ	B	90		14 61 60	35,6	A TA			35,6	100			

ANNEE DE MAJ		2016	DEP DIR	40 0	COM	267 SAINT-JUSTIN	ROLE	A	RELEVÉ DE PROPRIÉTÉ										NUMERO COMMUNAL	+00019	
Propriétaire			PBB065			GFO SOC FORESTIERE LANDAISE DE REBOISEMENT															
C/O S. BOUTELLER			28 RUE FAMATINA			33200 BORDEAUX															
PROPRIÉTÉS NON BATIES																					
DESIGNATION DES PROPRIÉTÉS						EVALUATION											LIVRE FONCIER				
AN	SECTION	N° PLAN	N° VOIRIE	ADRESSE	CODE RIVOLI	N° PARC PRIM	FP/DP	S TAR	SUF	GR/SS GR	CLASSE	NAT CULT	CONTENANCE HA A CA	REVENU CADASTRAL	COLL	NAT EXO	AN RET	FRACTION RC EXO	% EXO	TC	Feuillet
									B	CK	L	02	1 62 45	3,97	C TA			7,12	20		
									B						GC TA			7,12	20		
									B	D	B	90	4 29 75	10,47	A TA			3,97	100		
									B		B	90	57 70	1,4	C TA			0,79	20		
									B		B	90	2 33 60	5,69	GC TA			0,79	20		
71	M	263		MARIE	B097		1	B			B	90	4 29 75	10,47	TC PB	26	10,47	100			
71	M	276		LABIMIERE	B063		1	B			B	90	57 70	1,4	TC PB	26	1,4	100			
71	M	284		LABIMIERE	B063		1	B		T		02	2 33 60	5,69	A TA		5,69	100			
													1 21 10	29,42	TC PR	39	5,69	100			
															A TA		29,42	100			
															C TA		5,88	20			
71	M	569		MARIE	B097	0253	1	B		B		90	2 31 85	5,65	GC TA		5,88	20			
															A TA		5,65	100			
															C TA		1,13	20			
71	M	570		MARIE	B097	0253	1						1 51 30		GC TA		1,13	20			
									A	A	B	90	1 30 58	3,19	A TA		3,19	100			
															C TA		0,64	20			
									A	B	L	02	20 72	0,5	GC TA		0,64	20			
															A TA		0,5	100			
															C TA		0,1	20			
															GC TA		0,1	20			
71	M	571		MARIE	B097	0255	1	B		BT		03	31 81	4,48	A TA		4,48	100			
															C TA		0,9	20			
90	M	616		MILLET	B107	0191	1	B		B		90	3 12 29	7,61	GC TA		0,9	20			
90	M	621		MILLET	B107	0187	1	B		BT		03	12 86	1,81	TC PB	26	7,61	100			
															A TA		1,81	100			
															C TA		0,36	20			
90	M	623		MILLET	B107	0186	1						1 60 25		GC TA		0,36	20			
									B	AJ	B	90	1 20 86	2,95	A TA		1,29	100			
									B	AK	B	99	30 21	0,73	TC PB	26	0,73	100			
									B	B	BT	03	9 18	1,29	A TA		1,29	100			
															C TA		0,26	20			

ANNEE DE MAJ		2016	DEP DIR	40 0	COM	267 SAINT-JUSTIN			ROLE	A	RELEVÉ DE PROPRIÉTÉ					NUMERO COMMUNAL		+00019			
Propriétaire			PBB65			GFO SOC FORESTIERE LANDAISE DE REBOISEMENT															
C/O S. BOUTEILLER			28 RUE FAMATINA			33200 BORDEAUX															
PROPRIÉTÉS NON BATIES																					
DESIGNATION DES PROPRIÉTÉS										EVALUATION								LIVRE FONCIER			
AN	SECTION	N° PLAN	N° VOIRIE	ADRESSE	CODE RIVOLI	N° PARC PRIM	FP/DP	S TAR	SUF	GR/SS GR	CLASSE	NAT CULT	CONTENANCE HA A CA	REVENU CADASTRAL	COLL	NAT EXO	AN RET	FRACTION RC EXO	% EXO	TC	Feuillet
71	M	644		MILLET	B107	0189	1	B		B	90		1 86 76	4,55	GC TA			0,26	20		
71	M	645		MILLET	B107	0184	1	B		BT	03		2 81 54	39,67	TC PB	26		4,55	100		
															A TA			39,67	100		
															C TA			7,93	20		
															GC TA			7,93	20		
71	M	646		MILLET	B107	0194	1						18 11 01								
								B	AJ	B	90		8 17 72	19,91	TC PB	26		19,91	100		
								B	AK	B	99		2 04 43	4,98	TC PB	26		4,98	100		
								B	B	L	02		34 62	0,84	A TA			0,84	100		
															C TA			0,17	20		
															GC TA			0,17	20		
								B	C	BT	03		13 05	1,83	A TA			1,83	100		
															C TA			0,37	20		
															GC TA			0,37	20		
								B	D	BT	03		41 55	5,86	A TA			5,86	100		
															C TA			1,17	20		
															GC TA			1,17	20		
								B	EJ	B	90		4 77 53	11,64	TC PB	26		11,64	100		
								B	EK	B	99		1 19 38	2,91	TC PB	26		2,91	100		
								B	FJ	B	90		42 36	1,03	TC PB	17		1,03	100		
								B	FK	B	99		10 59	0,26	TC PB	17		0,26	100		
								B	G	BT	03		49 78	7,03	A TA			7,03	100		
															C TA			1,41	20		
															GC TA			1,41	20		
R EXO					665 EUR					R EXO					1332 EUR						
HA A CA					REV IMPOSABLE					1332 EUR					COM						
CONT					405 76 71					R IMP					667 EUR						
										TAXE AD					R IMP						
															0 EUR						
															MAJ TC						
															0 EUR						

Source : Direction Générale des Finances Publiques page : 19

