

# Demande d'examen au cas par cas préalable à la réalisation éventuelle d'une évaluation environnementale

Article R. 122-3 du code de l'environnement

Ce formulaire sera publié sur le site internet de l'autorité environnementale  
Avant de remplir cette demande, lire attentivement la notice explicative

Cadre réservé à l'autorité environnementale		
Date de réception :	Dossier complet le :	N° d'enregistrement :
10/09/2021	10/09/2021	2021 - 11578

## 1. Intitulé du projet

## 2. Identification du (ou des) maître(s) d'ouvrage ou du (ou des) pétitionnaire(s)

### 2.1 Personne physique

Nom

Prénom

### 2.2 Personne morale

Dénomination ou raison sociale

SARL TERRAQUITAINE

Nom, prénom et qualité de la personne  
habilitée à représenter la personne morale

MONSIEUR JEAN-PAUL PLANTEY

RCS / SIRET

4 9 3 0 0 6 4 8 0 0 0 0 1 3

Forme juridique

SARL

Joignez à votre demande l'annexe obligatoire n°1

## 3. Catégorie(s) applicable(s) du tableau des seuils et critères annexé à l'article R. 122-2 du code de l'environnement et dimensionnement correspondant du projet

N° de catégorie et sous-catégorie	Caractéristiques du projet au regard des seuils et critères de la catégorie (Préciser les éventuelles rubriques issues d'autres nomenclatures (ICPE, IOTA, etc.))
47°a)	

## 4. Caractéristiques générales du projet

Doivent être annexées au présent formulaire les pièces énoncées à la rubrique 8.1 du formulaire

### 4.1 Nature du projet, y compris les éventuels travaux de démolition

Défrichage de 48 a 11 ca pour la réalisation d'un projet de division en vue de créer 5 terrains à bâtir, 2 lots bâtis et 1 lot conservé en forêt.

#### 4.2 Objectifs du projet

L'objectif du défrichement est la réalisation de 5 terrains à bâtir et 2 lots bâtis desservis par les existantes dénommées rue de la Mairie et chemin du Bas de Bos à SAUGNAC ET MURET (40)

#### 4.3 Décrivez sommairement le projet

##### 4.3.1 dans sa phase travaux

Le défrichement sera réalisé sur les parcelles cadastrées D 1308, 1311 et une partie de la D 1403.  
27 arbres, décrits ci-dessous, seront supprimés:

Essences naturelles ou autochtones :

- 2 Pinus pinaster (Pin des Landes).

- 13 Quercus robur (Chêne). Suppression de 2 petits groupements de chênes en milieu de parcelles futures, ne pouvant être conservés.

Essences acclimatées :

- 1 Catalpa bignonioides (Catalpa).

Essences invasives ou exotiques :

- 11 Thuya plicata (Thuya géant).

A cela s'ajoute 682 m<sup>2</sup> Phyllostachys (Bambous).

Les souches seront arrachées et les végétaux broyés.

##### 4.3.2 dans sa phase d'exploitation

Pas de phase d'exploitation concernant le défrichement.

La présentation du projet et sa notice sont en annexe.

**4.4 A quelle(s) procédure(s) administrative(s) d'autorisation le projet a-t-il été ou sera-t-il soumis ?**

La décision de l'autorité environnementale devra être jointe au(x) dossier(s) d'autorisation(s).

- Déclaration Préalable
- Autorisation de défrichement

**4.5 Dimensions et caractéristiques du projet et superficie globale de l'opération - préciser les unités de mesure utilisées**

Grandeurs caractéristiques	Valeur(s)
Superficie à défrichement :	48 a 11 ca
Superficie totale de la propriété :	2 ha 08 a 30 ca

**4.6 Localisation du projet**

Adresse et commune(s)  
d'implantation

Rue de la Mairie et chemin du Bas  
de Bos à SAUGNAC ET MURET

Cadastré D 251, 252, 1308, 1311,  
1403 et 1406

Coordonnées géographiques<sup>1</sup>

Long. 00° 49' 25" 98 Lat. 44° 24' 24" 29

Pour les catégories 5° a), 6° a), b)  
et c), 7° a), b) 9° a), b), c), d),  
10°, 11° a) b), 12°, 13°, 22°, 32°, 34°,  
38° ; 43° a), b) de l'annexe à  
l'article R. 122-2 du code de  
l'environnement :

Point de départ :

Long. ° ' " Lat. ° ' "

Point d'arrivée :

Long. ° ' " Lat. ° ' "

Communes traversées :

Joignez à votre demande les annexes n° 2 à 6

4.7 S'agit-il d'une modification/extension d'une installation ou d'un ouvrage existant ? Oui  Non

4.7.1 Si oui, cette installation ou cet ouvrage a-t-il fait l'objet d'une évaluation  
environnementale ? Oui  Non

4.7.2 Si oui, décrivez sommairement les  
différentes composantes de votre projet et  
indiquez à quelle date il a été autorisé ?

<sup>1</sup> Pour l'outre-mer, voir notice explicative

## 5. Sensibilité environnementale de la zone d'implantation envisagée

Afin de réunir les informations nécessaires pour remplir le tableau ci-dessous, vous pouvez vous rapprocher des services instructeurs, et vous référer notamment à l'outil de cartographie interactive CARMEN, disponible sur le site de chaque direction régionale.

Le site Internet du ministère en charge de l'environnement vous propose, dans la rubrique concernant la demande de cas par cas, la liste des sites internet où trouver les données environnementales par région utiles pour remplir le formulaire.

Le projet se situe-t-il :	Oui	Non	Lequel/Laquelle ?
Dans une zone naturelle d'intérêt écologique, faunistique et floristique de type I ou II (ZNIEFF) ?	<input type="checkbox"/>	<input checked="" type="checkbox"/>	
En zone de montagne ?	<input type="checkbox"/>	<input checked="" type="checkbox"/>	
Dans une zone couverte par un arrêté de protection de biotope ?	<input type="checkbox"/>	<input checked="" type="checkbox"/>	
Sur le territoire d'une commune littorale ?	<input type="checkbox"/>	<input checked="" type="checkbox"/>	
Dans un parc national, un parc naturel marin, une réserve naturelle (nationale ou régionale), une zone de conservation halieutique ou un parc naturel régional ?	<input type="checkbox"/>	<input checked="" type="checkbox"/>	
Sur un territoire couvert par un plan de prévention du bruit, arrêté ou le cas échéant, en cours d'élaboration ?	<input type="checkbox"/>	<input checked="" type="checkbox"/>	
Dans un bien inscrit au patrimoine mondial ou sa zone tampon, un monument historique ou ses abords ou un site patrimonial remarquable ?	<input type="checkbox"/>	<input checked="" type="checkbox"/>	
Dans une zone humide ayant fait l'objet d'une délimitation ?	<input type="checkbox"/>	<input checked="" type="checkbox"/>	

Dans une commune couverte par un plan de prévention des risques naturels prévisibles (PPRN) ou par un plan de prévention des risques technologiques (PPRT) ? Si oui, est-il prescrit ou approuvé ?	<input type="checkbox"/>	<input checked="" type="checkbox"/>	
Dans un site ou sur des sols pollués ?	<input type="checkbox"/>	<input checked="" type="checkbox"/>	
Dans une zone de répartition des eaux ?	<input type="checkbox"/>	<input checked="" type="checkbox"/>	
Dans un périmètre de protection rapprochée d'un captage d'eau destiné à la consommation humaine ou d'eau minérale naturelle ?	<input type="checkbox"/>	<input checked="" type="checkbox"/>	
Dans un site inscrit ?	<input type="checkbox"/>	<input checked="" type="checkbox"/>	
<b>Le projet se situe-t-il, dans ou à proximité :</b>	<b>Oui</b>	<b>Non</b>	<b>Lequel et à quelle distance ?</b>
D'un site Natura 2000 ?	<input type="checkbox"/>	<input checked="" type="checkbox"/>	
D'un site classé ?	<input type="checkbox"/>	<input checked="" type="checkbox"/>	

**6. Caractéristiques de l'impact potentiel du projet sur l'environnement et la santé humaine au vu des informations disponibles**

**6.1 Le projet envisagé est-il susceptible d'avoir les incidences notables suivantes ?**

Veillez compléter le tableau suivant :

Incidences potentielles		Oui	Non	De quelle nature ? De quelle importance ? <i>Appréciez sommairement l'impact potentiel</i>
<b>Ressources</b>	Engendre-t-il des prélèvements d'eau ? Si oui, dans quel milieu ?	<input type="checkbox"/>	<input checked="" type="checkbox"/>	
	Impliquera-t-il des drainages / ou des modifications prévisibles des masses d'eau souterraines ?	<input type="checkbox"/>	<input checked="" type="checkbox"/>	
	Est-il excédentaire en matériaux ?	<input type="checkbox"/>	<input checked="" type="checkbox"/>	
	Est-il déficitaire en matériaux ? Si oui, utilise-t-il les ressources naturelles du sol ou du sous-sol ?	<input type="checkbox"/>	<input checked="" type="checkbox"/>	
<b>Milieu naturel</b>	Est-il susceptible d'entraîner des perturbations, des dégradations, des destructions de la biodiversité existante : faune, flore, habitats, continuités écologiques ?	<input type="checkbox"/>	<input type="checkbox"/>	
	Si le projet est situé dans ou à proximité d'un site Natura 2000, est-il susceptible d'avoir un impact sur un habitat / une espèce inscrit(e) au Formulaire Standard de Données du site ?	<input type="checkbox"/>	<input checked="" type="checkbox"/>	L'aménagement des 5 terrains à bâtir aura des effets modestes sur la biodiversité et sera sans effet significatif sur l'état de conservation des espèces protégées.

	Est-il susceptible d'avoir des incidences sur les autres zones à sensibilité particulière énumérées au 5.2 du présent formulaire ?	<input type="checkbox"/>	<input type="checkbox"/>	
	Engendre-t-il la consommation d'espaces naturels, agricoles, forestiers, maritimes ?	<input checked="" type="checkbox"/>	<input type="checkbox"/>	La consommation de 48 a 11 ca partiellement boisés. La suppression des arbres sera limitée et compensée. (Voir notice en annexe)
<b>Risques</b>	Est-il concerné par des risques technologiques ?	<input type="checkbox"/>	<input checked="" type="checkbox"/>	
	Est-il concerné par des risques naturels ?	<input type="checkbox"/>	<input checked="" type="checkbox"/>	
	Engendre-t-il des risques sanitaires ?	<input type="checkbox"/>	<input checked="" type="checkbox"/>	
	Est-il concerné par des risques sanitaires ?	<input type="checkbox"/>	<input checked="" type="checkbox"/>	
<b>Nuisances</b>	Engendre-t-il des déplacements/des trafics	<input type="checkbox"/>	<input type="checkbox"/>	La construction sur les 5 terrains à bâtir engendreront une augmentation du trafic sur la voirie locale, dénommé chemin du Bas de Bos.
	Est-il source de bruit ? Est-il concerné par des nuisances sonores ?	<input checked="" type="checkbox"/> <input type="checkbox"/>	<input type="checkbox"/> <input checked="" type="checkbox"/>	Pendant la construction des maisons d'habitation, la circulation et l'usage d'engins motorisés provoqueront des nuisances sonores temporaires et diurnes.

	<p>Engendre-t-il des odeurs ?</p> <p>Est-il concerné par des nuisances olfactives ?</p>	<input type="checkbox"/>	<input checked="" type="checkbox"/>	
	<p>Engendre-t-il des vibrations ?</p> <p>Est-il concerné par des vibrations ?</p>	<input checked="" type="checkbox"/>	<input type="checkbox"/>	<p>Pendant la construction des maisons d'habitation, la circulation et l'usage d'engins motorisés provoqueront des nuisances sonores temporaires et diurnes.</p>
	<p>Engendre-t-il des émissions lumineuses ?</p> <p>Est-il concerné par des émissions lumineuses ?</p>	<input type="checkbox"/>	<input checked="" type="checkbox"/>	
<b>Emissions</b>	<p>Engendre-t-il des rejets dans l'air ?</p>	<input checked="" type="checkbox"/>	<input type="checkbox"/>	<p>En phase chantier, le défrichage est source de rejets dans l'air, le chantier pourra également générer des poussières par temps sec.</p>
	<p>Engendre-t-il des rejets liquides ?</p> <p>Si oui, dans quel milieu ?</p>	<input type="checkbox"/>	<input checked="" type="checkbox"/>	
	<p>Engendre-t-il des effluents ?</p>	<input checked="" type="checkbox"/>	<input type="checkbox"/>	<p>Les EU issues des logements seront envoyées au réseau séparatif collectif public.</p> <p>Les EP des constructions seront collectées puis évacuées par infiltration in-situ.</p>
	<p>Engendre-t-il la production de déchets non dangereux, inertes, dangereux ?</p>	<input type="checkbox"/>	<input checked="" type="checkbox"/>	



<b>Patrimoine / Cadre de vie / Population</b>	Est-il susceptible de porter atteinte au patrimoine architectural, culturel, archéologique et paysager ?	<input type="checkbox"/>	<input checked="" type="checkbox"/>	
	Engendre-t-il des modifications sur les activités humaines (agriculture, sylviculture, urbanisme, aménagements), notamment l'usage du sol ?	<input type="checkbox"/>	<input checked="" type="checkbox"/>	

**6.2 Les incidences du projet identifiées au 6.1 sont-elles susceptibles d'être cumulées avec d'autres projets existants ou approuvés ?**

Oui  Non  Si oui, décrivez lesquelles :

**6.3 Les incidences du projet identifiées au 6.1 sont-elles susceptibles d'avoir des effets de nature transfrontière ?**

Oui  Non  Si oui, décrivez lesquels :

**6.4 Description, le cas échéant, des mesures et des caractéristiques du projet destinées à éviter ou réduire les effets négatifs notables du projet sur l'environnement ou la santé humaine (pour plus de précision, il vous est possible de joindre une annexe traitant de ces éléments) :**

Cf Annexe - Plan et Notice

### 7. Auto-évaluation (facultatif)

Au regard du formulaire rempli, estimez-vous qu'il est nécessaire que votre projet fasse l'objet d'une évaluation environnementale ou qu'il devrait en être dispensé ? Expliquez pourquoi.

Le site n'est inscrit dans aucune zone remarquable ou sensible du point de vue environnemental et aucun espace naturel protégé. Le terrain est composé d'habitats communs sans enjeu écologique particulier. De même pour la faune et la flore. Les impacts seront faibles, le projet devrait donc être dispensé d'une évaluation environnementale.

### 8. Annexes

#### 8.1 Annexes obligatoires

Objet		
1	Document CERFA n°14734 intitulé « informations nominatives relatives au maître d'ouvrage ou pétitionnaire » - <b>non publié</b> ;	<input checked="" type="checkbox"/>
2	Un plan de situation au 1/25 000 ou, à défaut, à une échelle comprise entre 1/16 000 et 1/64 000 (Il peut s'agir d'extraits cartographiques du document d'urbanisme s'il existe) ;	<input checked="" type="checkbox"/>
3	Au minimum, 2 photographies datées de la zone d'implantation, avec une localisation cartographique des prises de vue, l'une devant permettre de situer le projet dans l'environnement proche et l'autre de le situer dans le paysage lointain ;	<input checked="" type="checkbox"/>
4	Un plan du projet ou, pour les travaux, ouvrages ou aménagements visés aux catégories 5° a), 6°a), b) et c), 7°a), b), 9°a), b), c), d), 10°, 11°a), b), 12°, 13°, 22°, 32, 38° ; 43° a) et b) de l'annexe à l'article R. 122-2 du code de l'environnement un projet de tracé ou une enveloppe de tracé ;	<input checked="" type="checkbox"/>
5	Sauf pour les travaux, ouvrages ou aménagements visés aux 5° a), 6°a), b) et c), 7° a), b), 9°a), b), c), d), 10°, 11°a), b), 12°, 13°, 22°, 32, 38° ; 43° a) et b) de l'annexe à l'article R. 122-2 du code de l'environnement : plan des abords du projet (100 mètres au minimum) pouvant prendre la forme de photos aériennes datées et complétées si nécessaire selon les évolutions récentes, à une échelle comprise entre 1/2 000 et 1/5 000. Ce plan devra préciser l'affectation des constructions et terrains avoisinants ainsi que les canaux, plans d'eau et cours d'eau ;	<input checked="" type="checkbox"/>
6	Si le projet est situé dans un site Natura 2000, un plan de situation détaillé du projet par rapport à ce site. Dans les autres cas, une carte permettant de localiser le projet par rapport aux sites Natura 2000 sur lesquels le projet est susceptible d'avoir des effets.	<input type="checkbox"/>

## 8.2 Autres annexes volontairement transmises par le maître d'ouvrage ou pétitionnaire

Veillez compléter le tableau ci-joint en indiquant les annexes jointes au présent formulaire d'évaluation, ainsi que les parties auxquelles elles se rattachent

Objet

## 9. Engagement et signature

Je certifie sur l'honneur l'exactitude des renseignements ci-dessus

Fait à

Merignac -

le,

7/3/2021

Signature

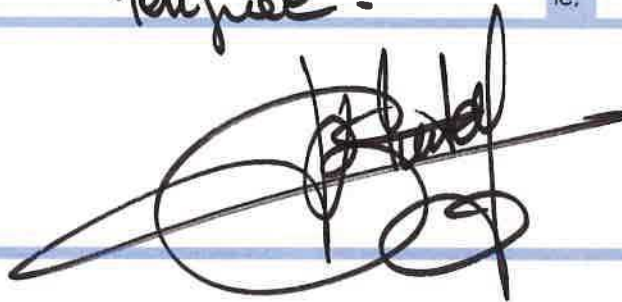

**TERRAQUITTAINE**

SARL, au capital de 100 000 €

7 impasse Rudolf Diesel

33700 MERIGNAC

Tél. 05.57.54.33.56

SIRET 493 006 480 00021 - APE 4299 Z

# Propriété de M. et Mme Maurice LANDIER

Rue de la Mairie et chemin du Bas de Bos  
40410 SAUGNAC-ET-MURET

Cadastrée Section D numéros 251, 252, 1308, 1311, 1403 et 1406

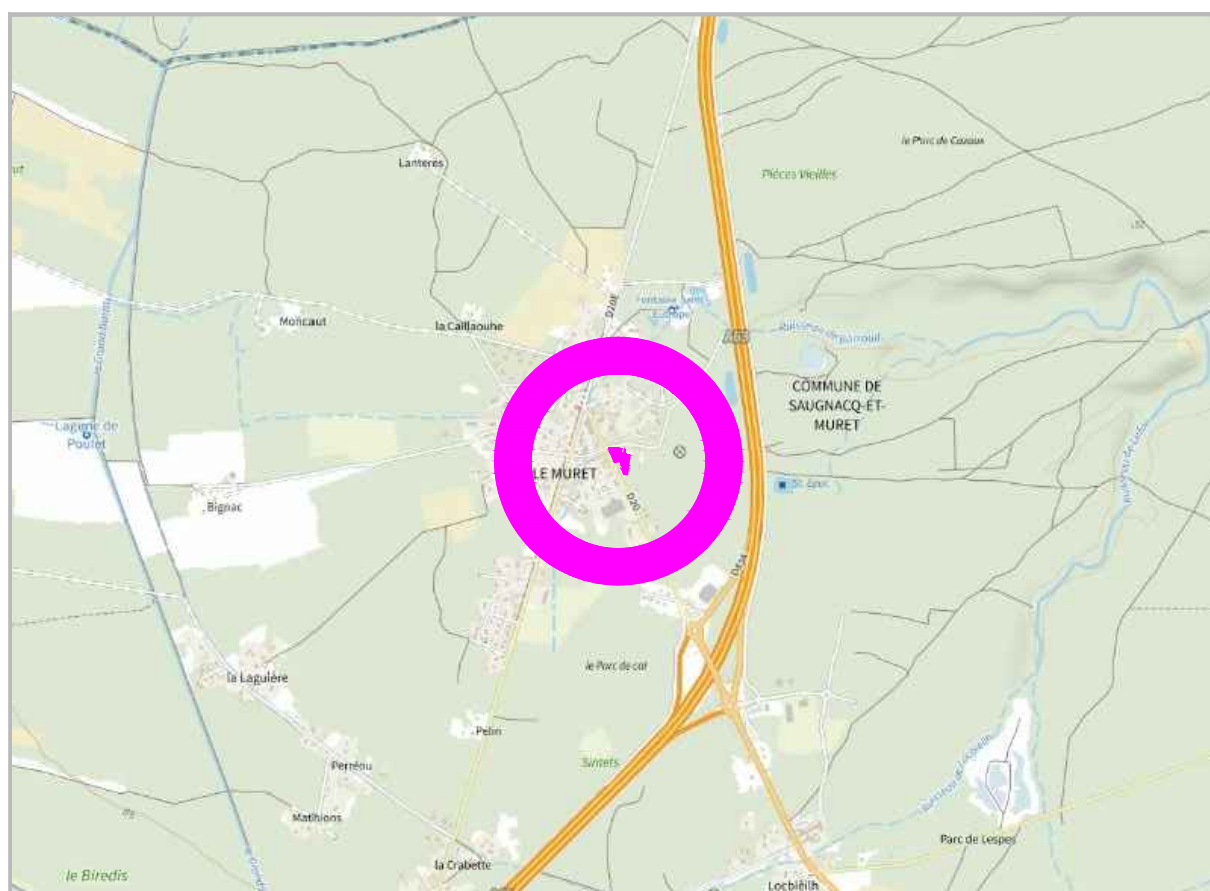

Echelle 1/25000

GÉOMÈTRE EXPERT - MAÎTRE D'OEUVRE VRD



JEAN-MARC NIAUSSAT

XAVIER de GOUVILLE

THIERRY NAVARRA

OLIVIER PACHEN

Dossier n°T200910  
Juillet 2021

Suivi par EG/ IG  
Responsable EG



# Demande de cas par cas

Rue de la Mairie et chemin du Bas de Bos  
40410 SAUGNAC-ET-MURET

Cadastrée Section D numéros 251, 252, 1308, 1311, 1403 et 1406

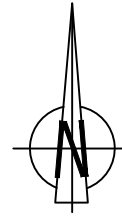
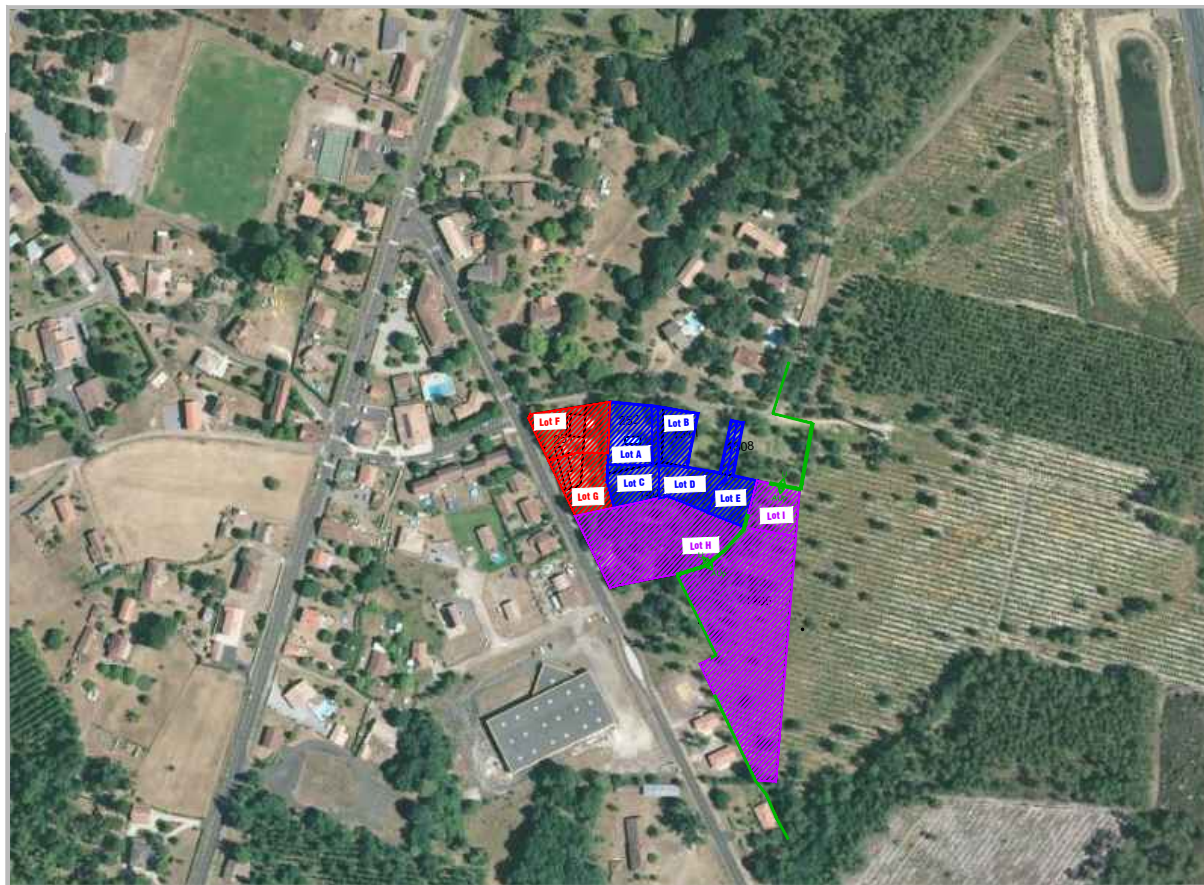

Lots A à E : Lots à bâtir  
Lots F à G : Lots bâtis  
Lots H à I : Lots non bâtis

U  
AUP  
Limite de Zonage - PLU

Vue aérienne du projet (sans échelle).



Indice	Dess	Date	Objet de la modification
A			Première édition.
B			
C			
D			

Dossier n°T200910

Responsable EG

GÉOMÈTRE EXPERT - MAÎTRE D'OEUVRE VRD



JEAN-MARC NIAUSSAT  
XAVIER de GOUVILLE  
THIERRY NA VARRA  
OLIVIER PACHEN

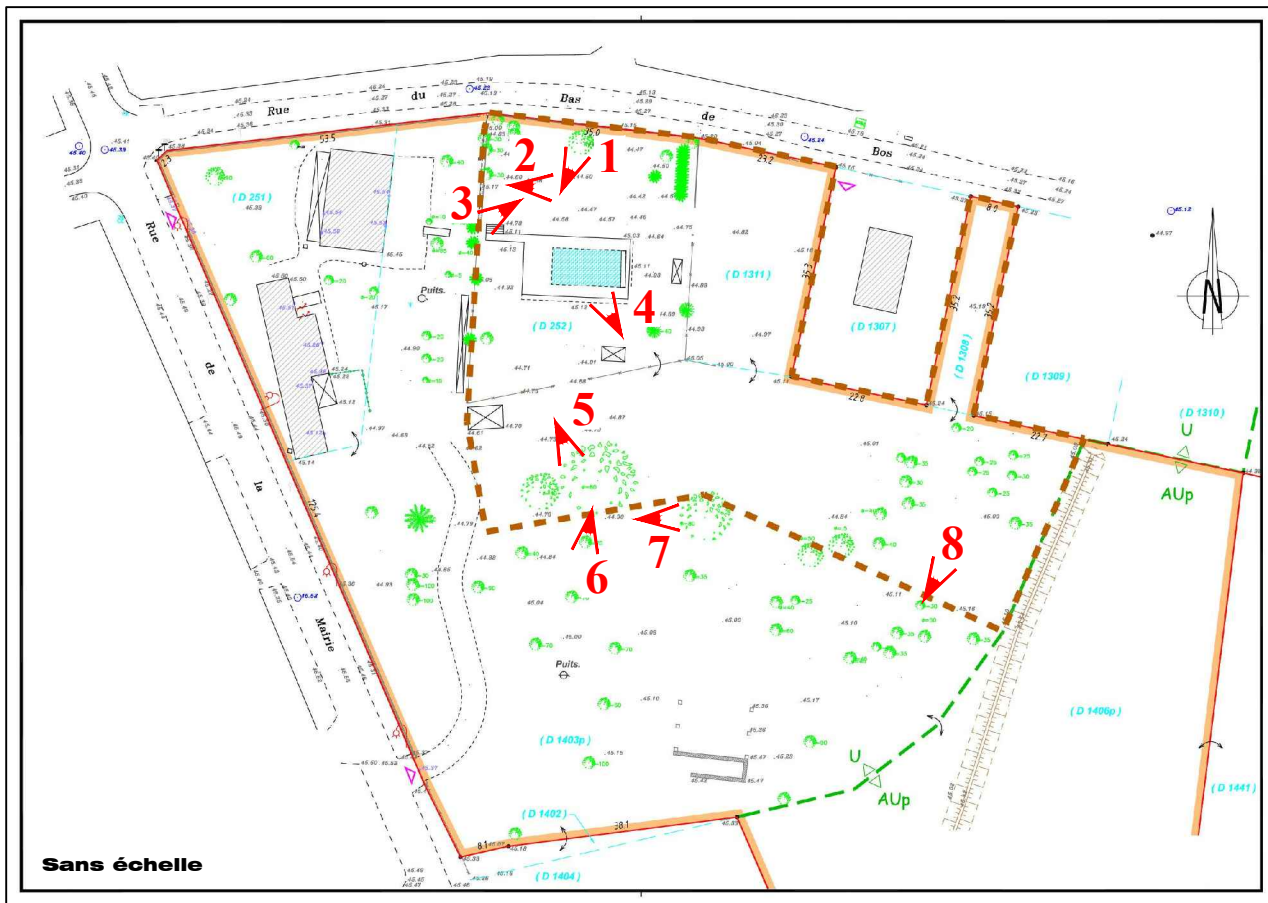

Sans échelle

1 Localisation et angle de prise de vue des photos jointes



1 Vieux chêne à valoriser et à conserver.



2 Vue depuis le chêne remarquable

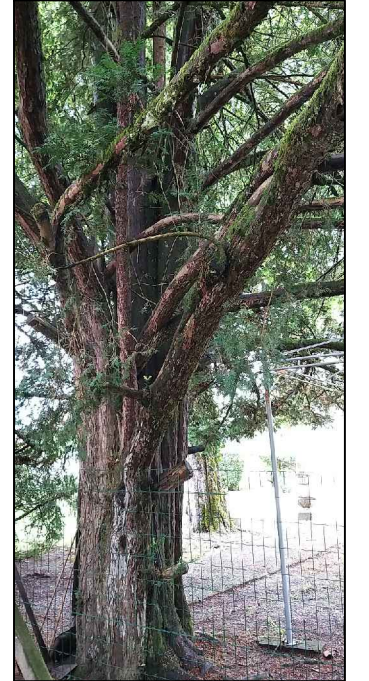

3 lf.



4 Ensemble arboré de feuillus à conserver.



5 Grands chênes en boisement.



6 Vue générale sur le boisement de chênes à conserver.



7 Grands chênes en boisement au droit du lot D.



8 Boisement de chênes - vue intérieure du lot E.

# PROJET - Proposition d'aménagement



## Propositions d'aménagement

- ✗ Arbre existant à abattre dans le cadre des travaux du permis d'aménager.
- 🔴 Végétation invasive à supprimer

## Relevé de la végétation: 13-07-2021

- Essences naturelles ou autochtone**
- An *Acer negundo* (érable negundo)
- Ac *Acer campestre* (érable champêtre)
- Qr *Quercus robur* (chêne)
- Pp *Pinus pinaster* (Pin des Landes)
- Essences acclimatées**
- Cs *Cupressus sempervirens* (Cyprés)
- Tb *Taxus baccata* (if)
- Cb *Catalpa bignonioides* (Catalpa)
- Essences envahissantes**
- P *Phyllostachys* (Bambous)
- Tp *Thuja plicata* (Thuja géant)



Les coordonnées planimétriques sont rattachées au système RGF93 CC45.

NOTA : Plan dressé au vu de la possession.  
 - Les distances périmétriques et les superficies ne seront définitives qu'après bornage périmétrique, divisoire et piquetage des alignements par les services concernés.  
 - La position des réseaux est donnée à titre indicatif et selon les indications du propriétaire des lieux et la position des émergences. La responsabilité de la Société ABAC GEO AQUITAINE ne peut pas être engagée sur le tracé de ces réseaux. Seuls des relevés après sondages réguliers permettraient de confirmer ces tracés.

Dossier n°T200910  
 Février 2021  
 Suivi par EG/ IG  
 Responsable EG

# ANNEXE 4 et 5 : PLAN DU PROJET ET NOTICE DE PRESENTATION DU PROJET

---

*DEMANDE DE CAS PAR CAS*

04/08/2021



# I – ÉTAT DES LIEUX

## 1. Situation – Environnement

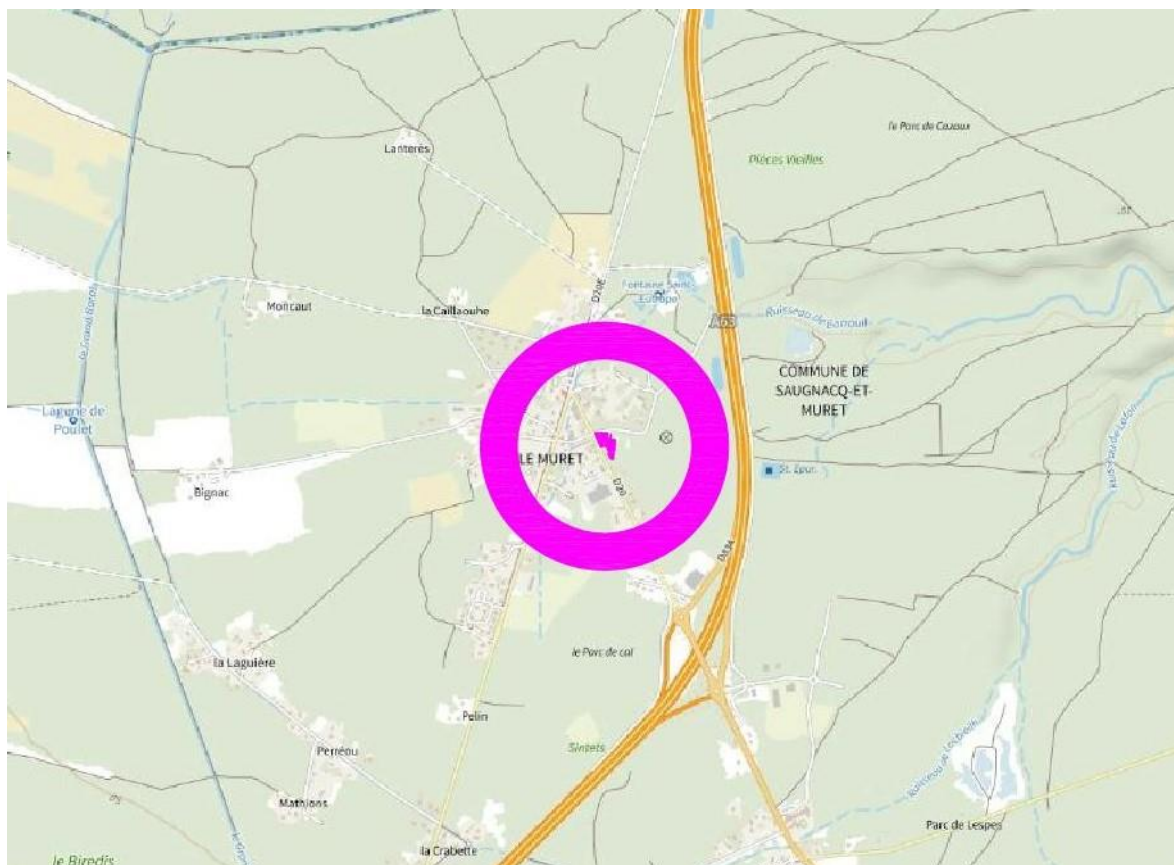

Extrait de carte IGN (sans échelle)

Le terrain confronte :

- Au Nord, le chemin du Bas de Bos et les propriétés privées cadastrée section D n°1307, 1309 et 1310,
- A l'Est, les propriétés privées cadastrées section D n°1307, 1309, 1440 et 1441,
- A l'Ouest, la rue de la Mairie et les propriétés privées cadastrées section D n° 1307, 1404, 1405, 1250, 1251 et 1252,
- Au Sud, les propriétés privées cadastrées section D n°1402 et section G n°909.



### 1. Cadastre - Urbanisme

Le périmètre d'opération est constitué des parcelles D n° 251, 252, 1308, 1311, 1403 et 1406. Il est décomposé en trois zones :

- \* une zone à bâtir
- \* une zone bâtie
- \* une zone non bâtie

Il représente une contenance cadastrale de 2ha 08a 30ca et doit faire l'objet d'une demande de défrichement. L'opération est donc soumise à la procédure au cas par cas.

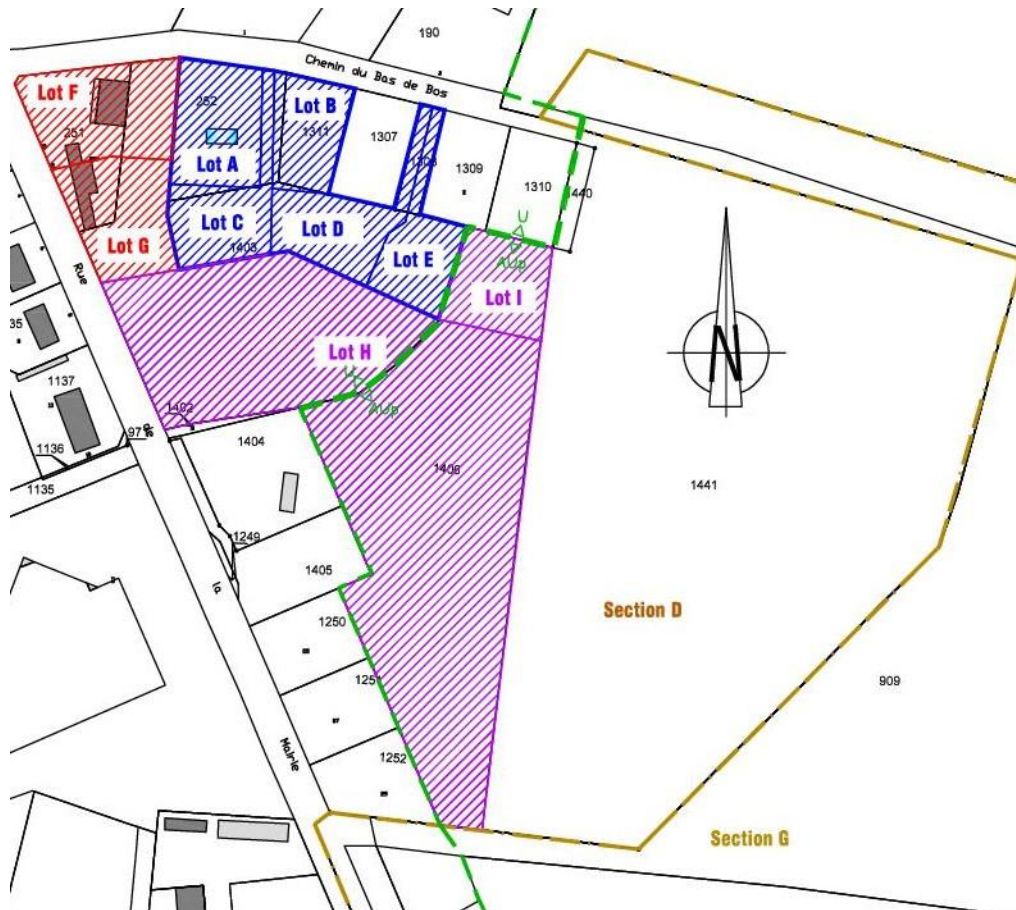

Le terrain d'assiette du projet est soumis aux règles du PLU de la commune de Sagnacq-et-Muret.

La partie Nord-Ouest est située en zone U du P.L.U de la commune de Sagnac et Muret et la partie Sud-Est en zone AUp.

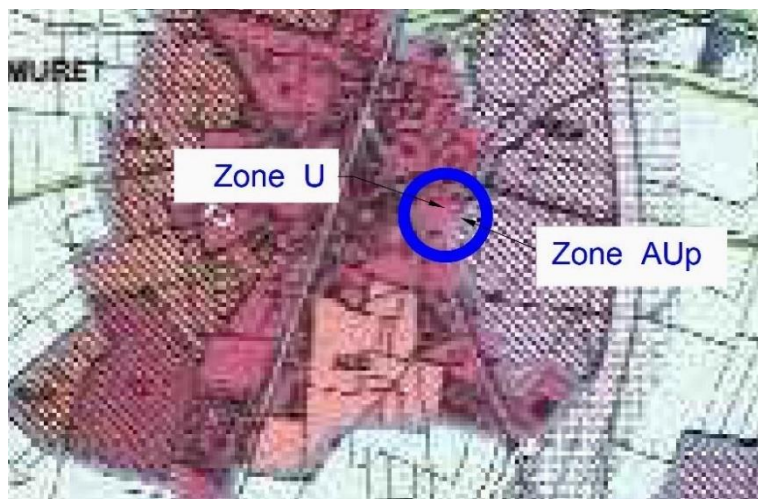

## 2. Topographie - Etat initial – Evolution du site

Le terrain, globalement plat, objet du futur permis d'Aménager se compose d'un bois épars de Chênes pédonculés, Houx et Lauriers isolés.

Vue sur l'ensemble boisé autour du vieux chêne >>



<< Vue sur le vieux chêne à valoriser



Vue sur l'ensemble boisé autour du vieux chêne >>



Vue sur le boisement de chênes anciens, depuis l'intérieur du site sur la parcelle D1403p



Vue sur le boisement de chênes récents depuis le fond de parcelle D1403p



Vue sur le cœur du site, avec les chênes isolés anciens



Vue d'Ouest en Est depuis le cœur de la parcelle D1403p

## II- CONTEXTE ENVIRONNEMENTAL

### 1. Caractéristique du milieu physique

#### Géologie

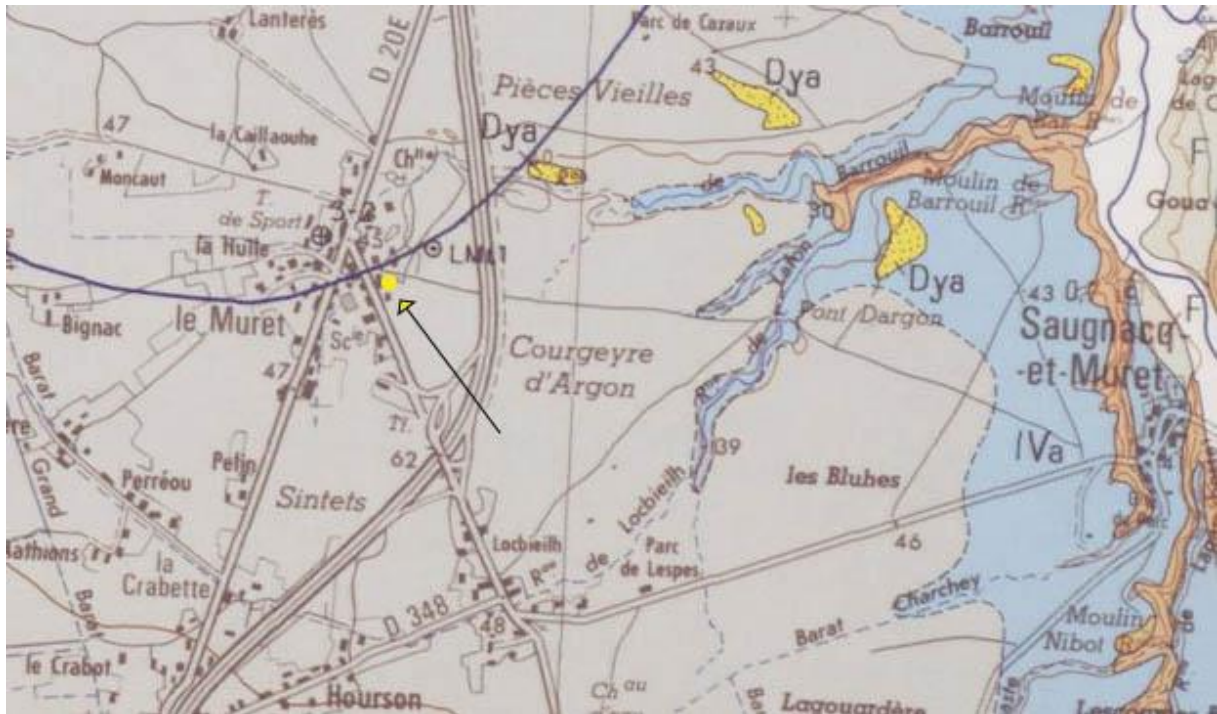

Extrait de la carte géologique issue du BRGM

Le BRGM indique que le site se situe dans les sols sableux des Landes :

- Formations fluvio-éoliennes. Pléistocène supérieur. Formation du sable des Landes I.s. Sable des Landes s.s. Sables hydro-éoliens puis sables éoliens sur NF1

Selon les informations livrées par la carte géologique de la France au 1/50 000, le site du projet est constitué de sables argileux et de graviers.

#### Hydrographie

Le projet n'est implanté à proximité d'un cours d'eau.



Réseau hydrographique du secteur d'étude (Source : Géoportail)

*Le projet n'est pas situé dans un secteur hydrographique spécifique.*

*Le réseau hydrographique le plus proche est composé par le ruisseau de Barouil, à 150 mètres à l'Ouest du secteur de projet.*

*Le projet n'est pas situé dans un secteur hydrographique spécifique.*

## *2. Mesures d'inventaire et de protection*

La zone d'étude, objet du projet, n'est située dans l'emprise d'aucune zone d'inventaire ou de protection réglementaire. Ci-après les zonages à proximité de l'emprise du projet.

### **Natura 2000**

Le site Natura2000 le plus proche se trouve à 150 mètres à l'Ouest, il s'agit de l'espace FR7200721 - Vallées de la Grande et de la Petite Leyre.

Les extraits de cartes suivantes sont issues de du site de l'INPN, Inventaire National du Patrimoine Naturel.

Le positionnement du projet permet de voir que le site n'est pas dans le périmètre d'un site Natura 2000.

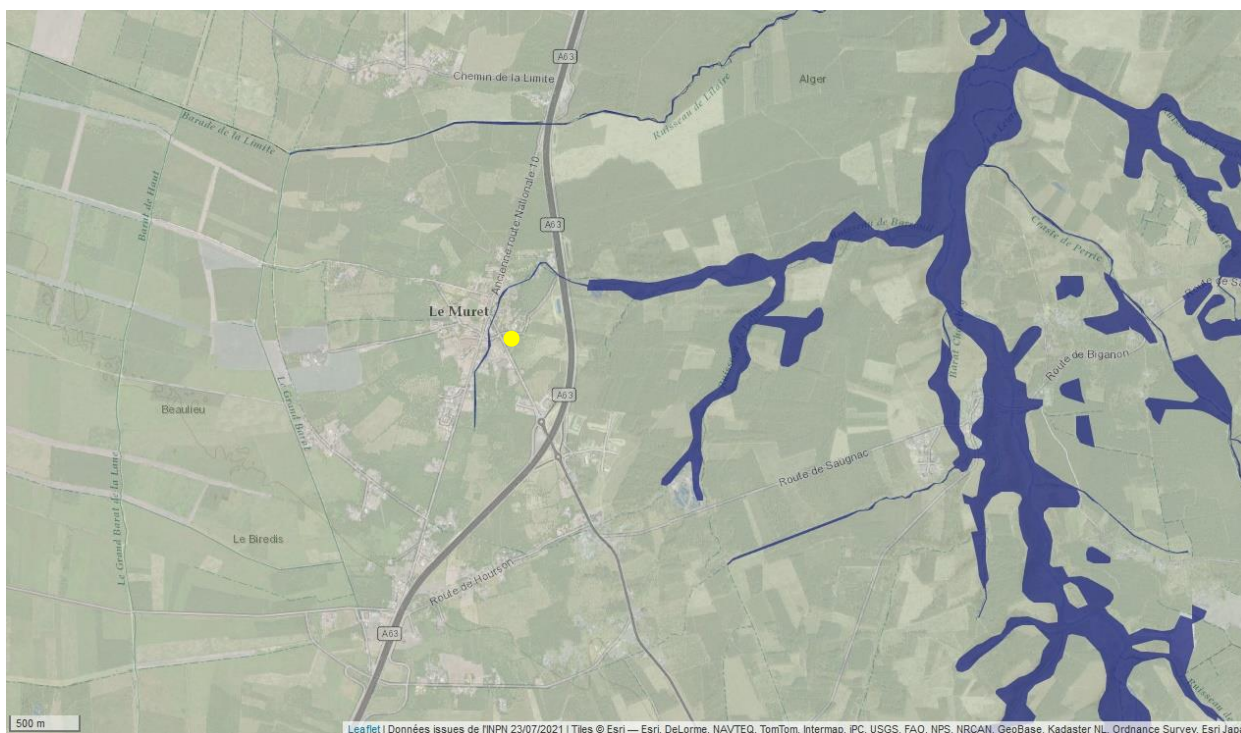

Carte du site Natura 2000 le plus proche



Carte du site Natura 2000 le plus proche



## ZNIEFF

Le site d'étude ne se situe pas dans une znieff et est en dehors de la délimitation du PNR des Landes de Gascogne.



### 3. Cartographie des habitats naturels du site

La présente étude s'appuie sur un relevé de terrain en juillet 2021.

#### **Composition floristique**

Un relevé floristique visuel a été effectué au sein de l'emprise du projet. Il s'agit d'un secteur occupé en majorité par des sujets isolés et en groupement de Chênes pédonculés. *Quelques arbres isolés complète le boisement de chênes :*

Les principales espèces identifiées sont :

- Strate arborée :

#### Essences naturelles ou autochtone

*Acer negundo (érable negundo)*

*Acer campestre* (érable champêtre)

*Quercus robur* (chêne)

*Pinus pinaster* (Pin des Landes)

Essences acclimatées

*Cupressus sempervirens* (Cyprès)

*Taxus baccata* (if)

*Catalpa bignonioides* (Catalpa)

Essences invasives ou exotiques

*Phyllostachys* (Bambous)

*Thuja plicata* (Thuja géant)

- Strate arbustive :

Essences naturelles ou autochtones

Présence de noisetiers en cépée

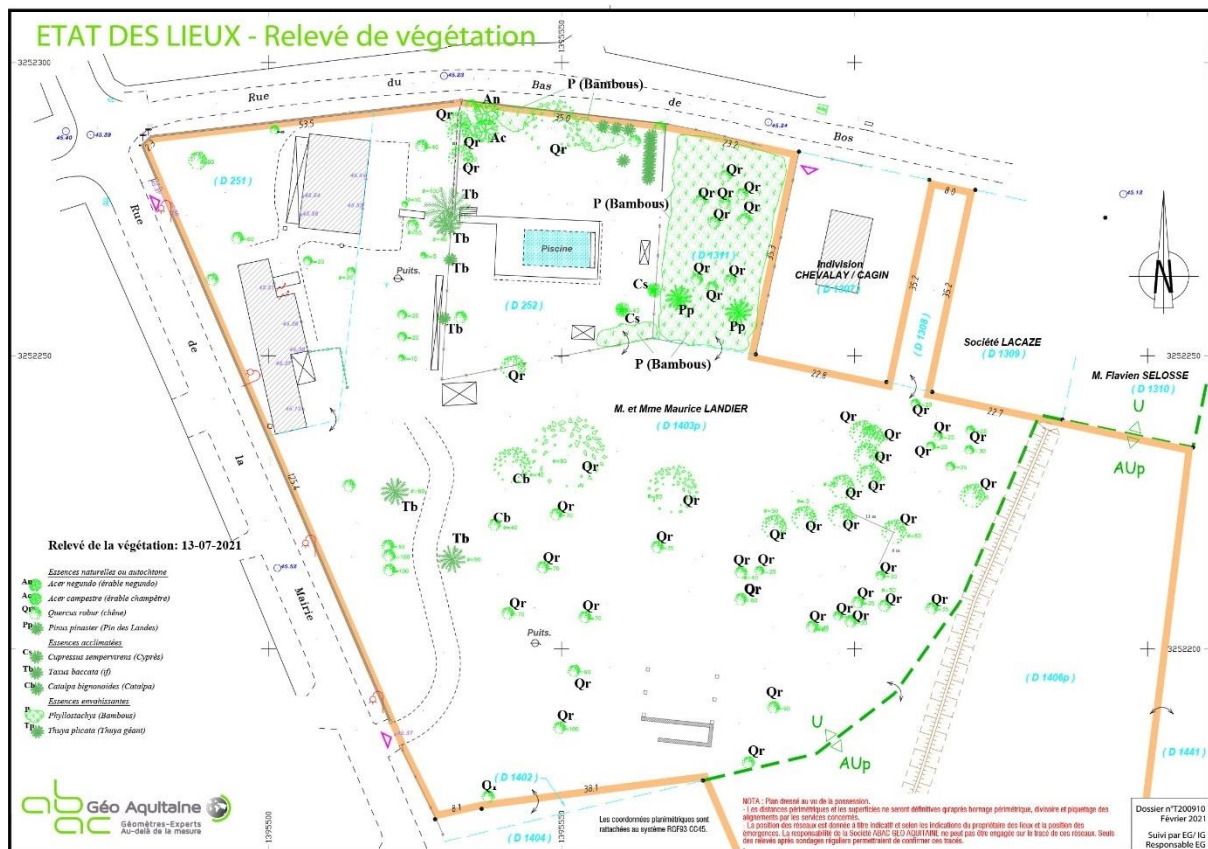

Plan de l'état des lieux

### III- LE PROJET, IMPACT SUR L'ENVIRONNEMENT ET MESURES

#### 1. Le projet

La société TERRAQUITAINE, titulaire d'un sous seing privé sur les parcelles D252, D1311, D1307, D1403p se propose de l'aménager sous forme d'un lotissement composé de 5 parcelles de lot à bâtir.

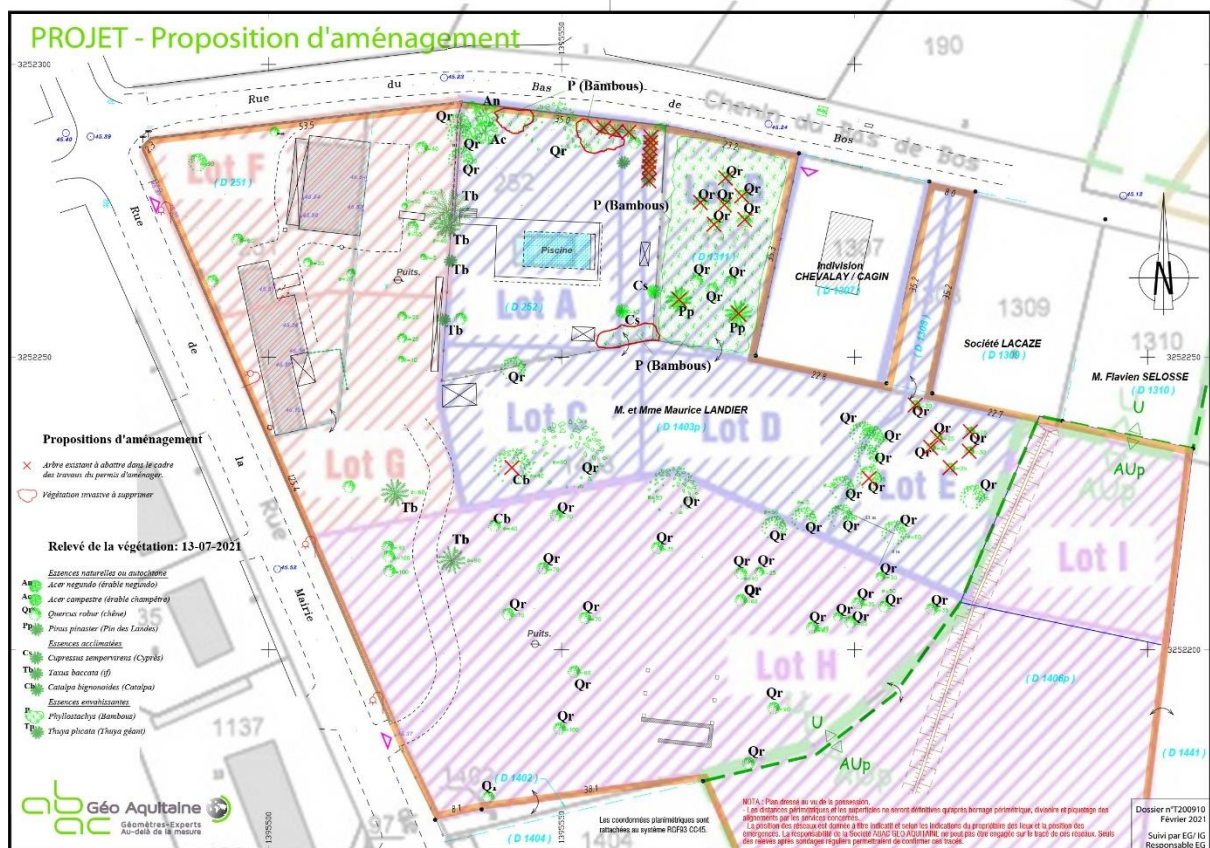

Plan du projet

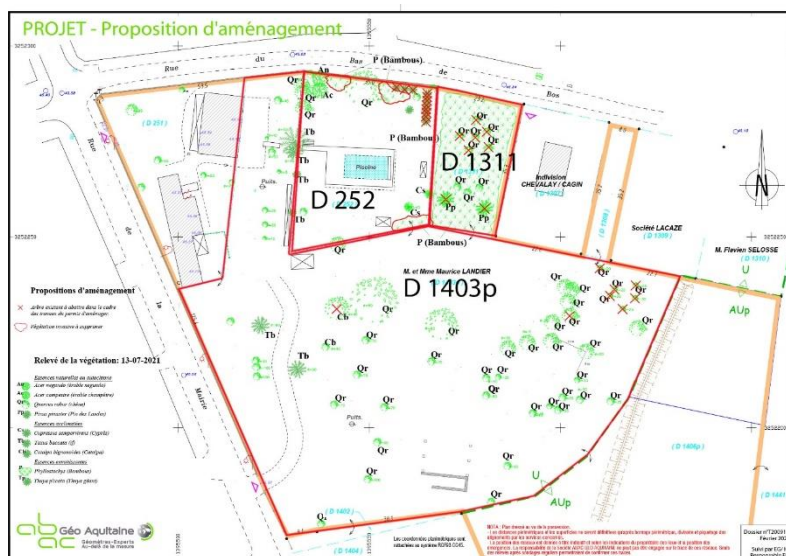

## 2. Plantation et compensation

Dans le cadre de l'aménagement, 27 arbres de grand développement seront abattus dans l'emprise du futur lotissement. Ces derniers seront remplacés par des sujets équivalents à taille adulte.

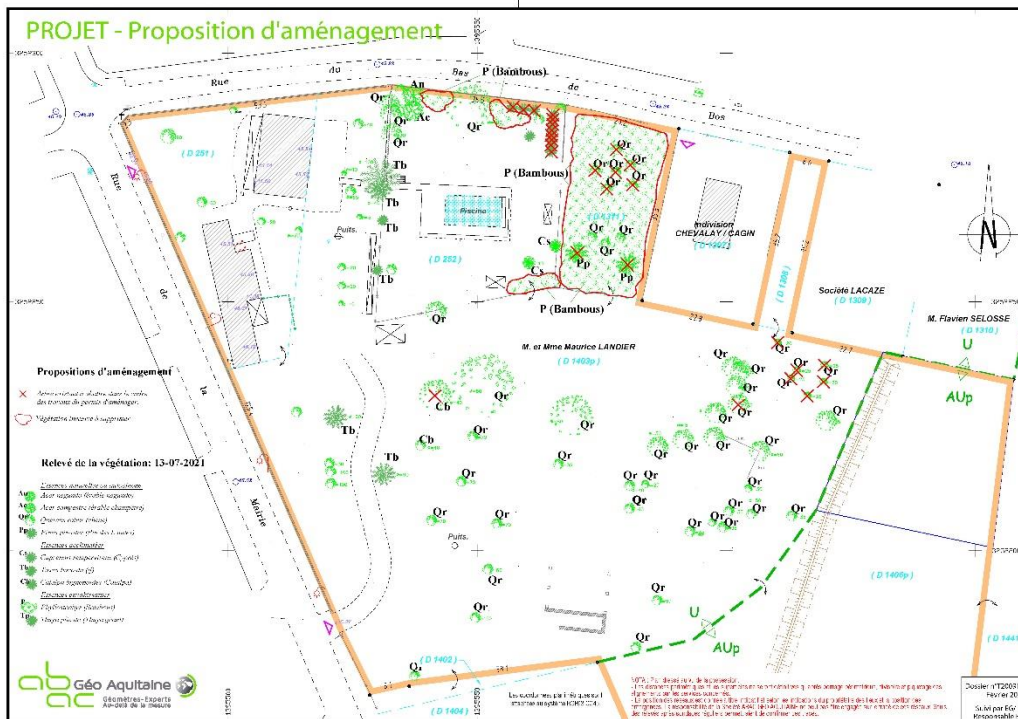

Sur l'ensemble des parcelles D1403p, D252, D1311, les arbres à abattre sont les suivants :

- :

### Compensation :

Chaque arbre abattu dans le cadre de l'aménagement et des permis de construire seront à replantés par les acquéreurs ou sur la parcelle principale D 1403p, soit au minimum 15 arbres d'essence locale, à planter en compensation des essences locales supprimées.

- Les arbres plantés seront choisis parmi les essences feuillues suivantes : chênes liège, chêne tauzin ou toute essence de chêne local (hors chêne Américain), ormes, tilleuls.

>> Voir le détail des arbres abattus par parcelle sur les pages suivantes.

## Détail - Parcelle D 1403p :



**40295 D 1403**

Parcelle arpentée : **Non**  
 Contenance cadastrale : **79 a 8**  
 Surface graphique : **8 026 m<sup>2</sup>**  
 Périmètre graphique : **435 m**

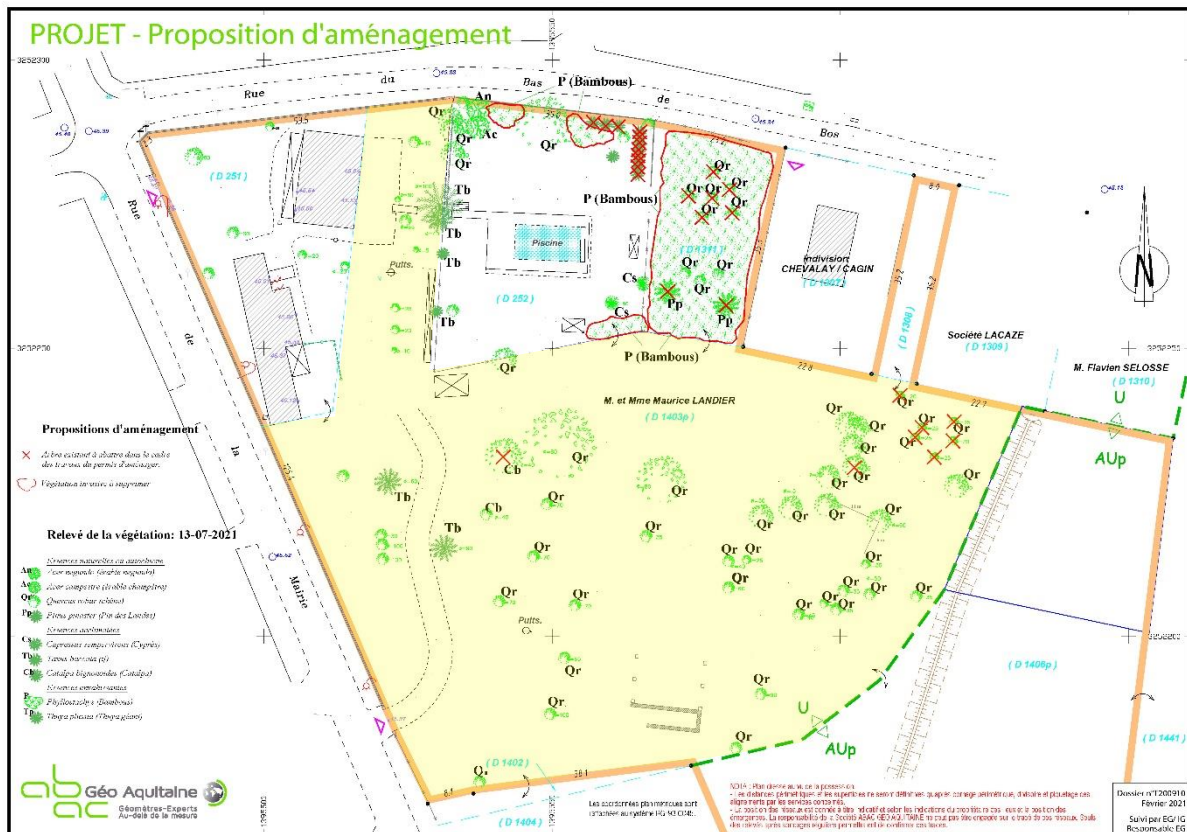

Sur l'ensemble des parcelles D1403p, les arbres à abattre sont les suivants :

### Essences naturelles ou autochtones à supprimer :

- 2 *Pinus pinaster* (Pin des Landes).
- 7 *Quercus robur* (Chêne).

Conservation des arbres en majorité de chênes, et des ifs encadrants le chemin d'accès principal à la parcelle.

**Détail - Parcelle D 252 :**

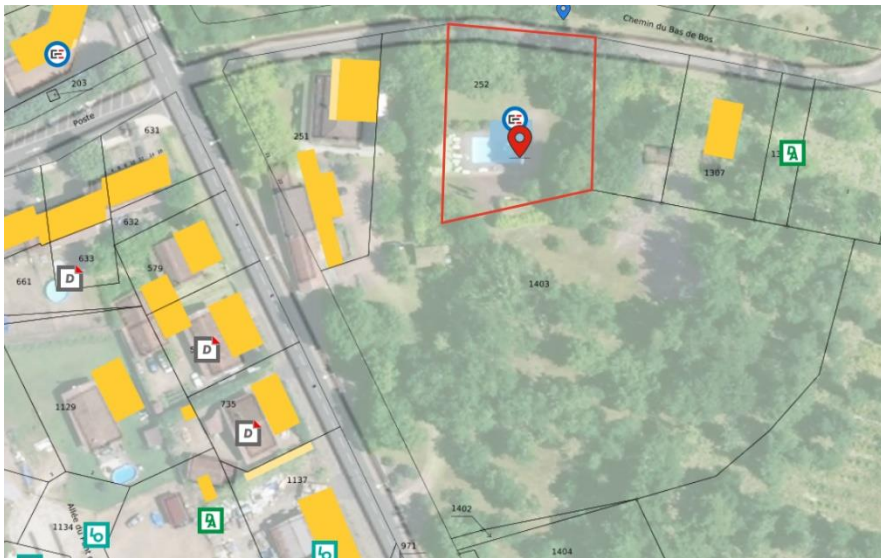

**40295 D 252**  
 Parcelle arpentée : **Non**  
 Contenance cadastrale : **14 a 82 ca**  
 Surface graphique : **1 495 m<sup>2</sup>**  
 Périmètre graphique : **156 m**

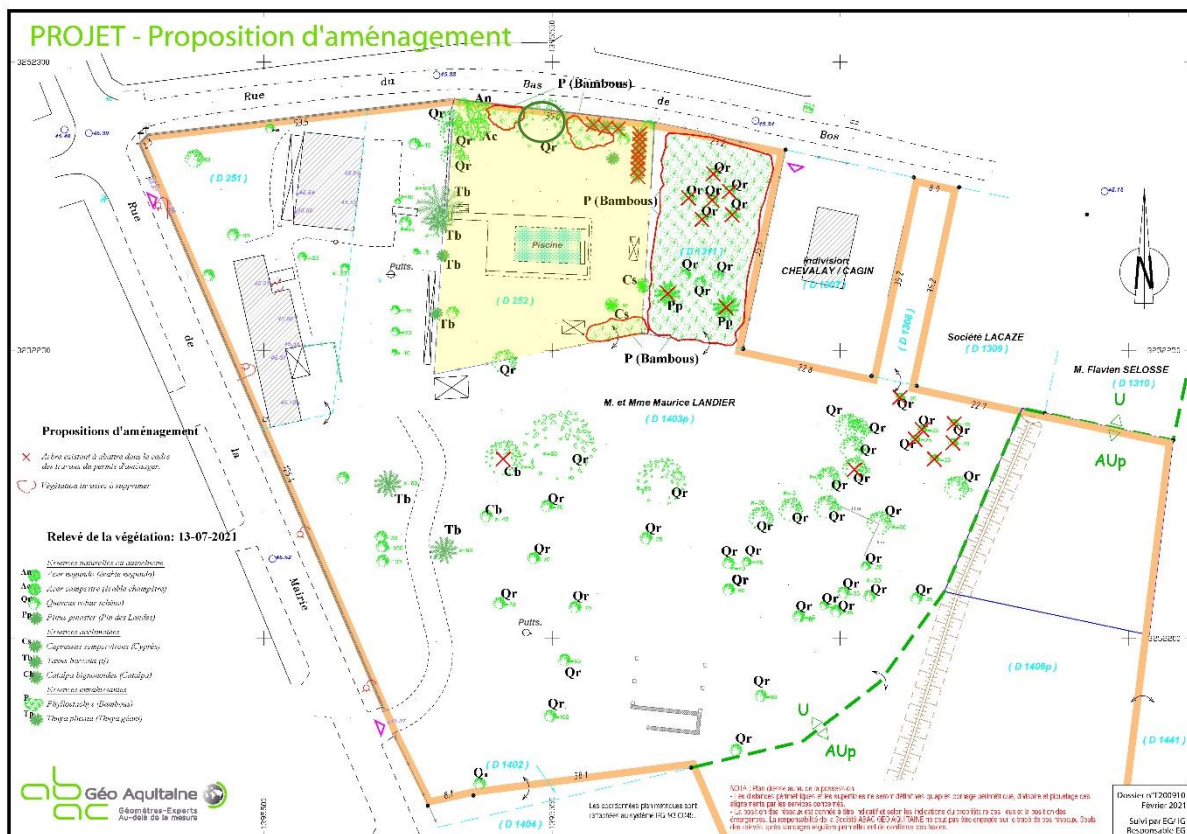

**Essences invasives ou exotiques à supprimer :**

- 80 m<sup>2</sup> *Phyllostachys (Bambous)*.
- 11 *Thuja plicata (Thuja géant)*.

*Mise en valeur et sauvegarde des autres essences, érables, chênes et ifs, et en particulier le chêne remarquable, indiqué par un rond vert (○).*

## Détail - Parcelle D 1311 :



**40295 D 1311**  
 Parcelle arpentée : **Non**  
 Contenance cadastrale : **7 a 11 ca**  
 Surface graphique : **718 m<sup>2</sup>**  
 Périmètre graphique : **112 m**

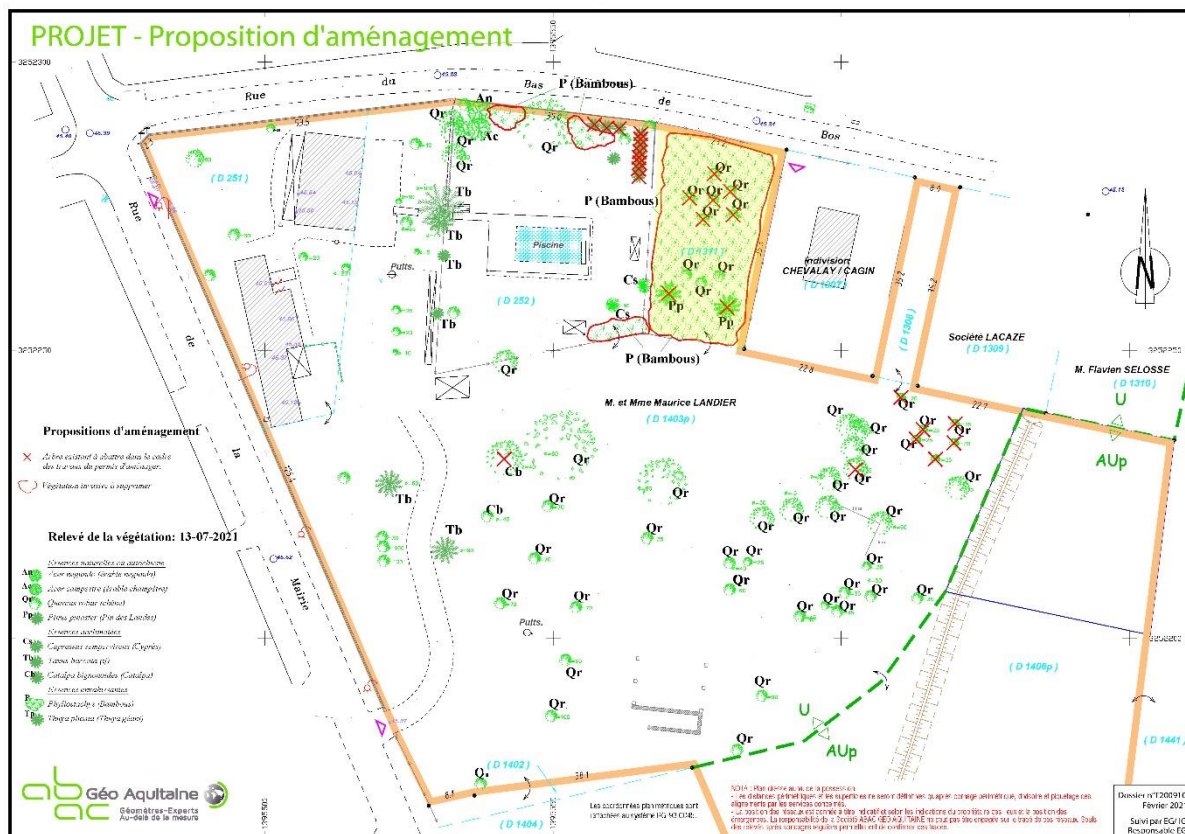

### Essences naturelles ou autochtones à supprimer :

- 2 *Pinus pinaster* (Pin des Landes).
- 6 *Quercus* (Chêne robur).

### Essences invasives ou exotiques à supprimer :

- 602 m<sup>2</sup> *Phyllostachys* (Bambous).

Dégagement de la parcelle et conservation des 3 chênes sur la partie sud de la parcelle.

## Propriété de M. et Mme Maurice LANDIER

Sise 21 et 23 rue de la Mairie et 2, 2bis, 4, 6bis et 8 bis chemin du Bas de Bos  
40410 SAUGNAC-ET-MURET

*Anciennes parcelles Cadastrées Section D numéros 251, 252, 1308, 1311 et 1403*

*Réunies préalablement à la division en la parcelle Cadastrée Section D numéro 1458  
d'après le Document Modificatif du Parcellaire cadastral n°993 F du 31/08/2021  
(Réquisition de réunion)*

*Nouvelles parcelles Cadastrées Section D numéros 1459 à 1466 d'après le  
Document Modificatif du Parcellaire cadastral n°994 B du 06/09/2021  
(Réquisition de division)*

**BOR**

Indice	Dess	Date	Objet de la modification
A	EG/IG	07/09/21	Première édition.
B			
C			

Echelle 1/500

Dossier n°T200910  
Septembre 2021  
Suivi par EG/ IG  
Responsable EG

GÉOMÈTRE EXPERT - MAÎTRE D'OEUVRE VRD



JEAN-MARC NIAUSSAT  
XAVIER de GOUVILLE  
THIERRY NAVARRA  
OLIVIER PACHEN

ARTIGUES PRÈS BORDEAUX - 33370 - 25 Boulevard de Feydeau - CS 30113 - 05 56 86 72 54 - [artigues@abacgeoaquitaine.com](mailto:artigues@abacgeoaquitaine.com)  
BÈGLES - 33130 - 24 Quai du Président Wilson - 05 56 49 42 64 - [begles@abacgeoaquitaine.com](mailto:begles@abacgeoaquitaine.com)  
LANGON Cedex - 33212 - ZI DUMES, BP 30253, 3 Rue Condorcet - 05 56 63 17 30 - [langon@abacgeoaquitaine.com](mailto:langon@abacgeoaquitaine.com)  
LA TESTE DE BUCH ( Bureau secondaire ), 33260 - 40 Boulevard du Pyla - 05 57 15 74 12 - [lateste@abacgeoaquitaine.com](mailto:lateste@abacgeoaquitaine.com)  
CASTELNAU-DE-MEDOC ( Permanence le mercredi de 8h30 à 18h00 ), 33480 - 1 Avenue Pasteur - 05 57 54 15 74 - [castelnaud@abacgeoaquitaine.com](mailto:castelnaud@abacgeoaquitaine.com)  
CREON ( Anciennement Cabinet DESCHAMPS ), 33670 - 5 Rue du Docteur Emile Saligue - 05 56 23 01 23 - [creon@abacgeoaquitaine.com](mailto:creon@abacgeoaquitaine.com)





# PLAN DE BORNAGE APRES DIVISION

NOTA : Plan dressé au vu de la possession.  
 - La position des réseaux est donnée à titre indicatif et selon les indications du propriétaire des lieux et la position des émergences. La responsabilité de la Société ABAC GEO AQUITAINE ne peut pas être engagée sur le tracé de ces réseaux. Seuls des relevés après sondages réguliers permettraient de confirmer ces tracés.  
 - Le découpage ne tient pas compte d'éventuels réseaux souterrains qui n'ont pas pu être identifiés ou signalés par le propriétaire des lieux.  
 - Les parcelles riveraines bornées cadastrées section D n° 1307, 1308, 1310, 1402 et 1404 sont issues de divisions précédentes de la propriété de M. et Mme LANDIER au regard des documents de bornage dressés par la société GEOLANDES, Géomètre-Expert à PISSOS (40).

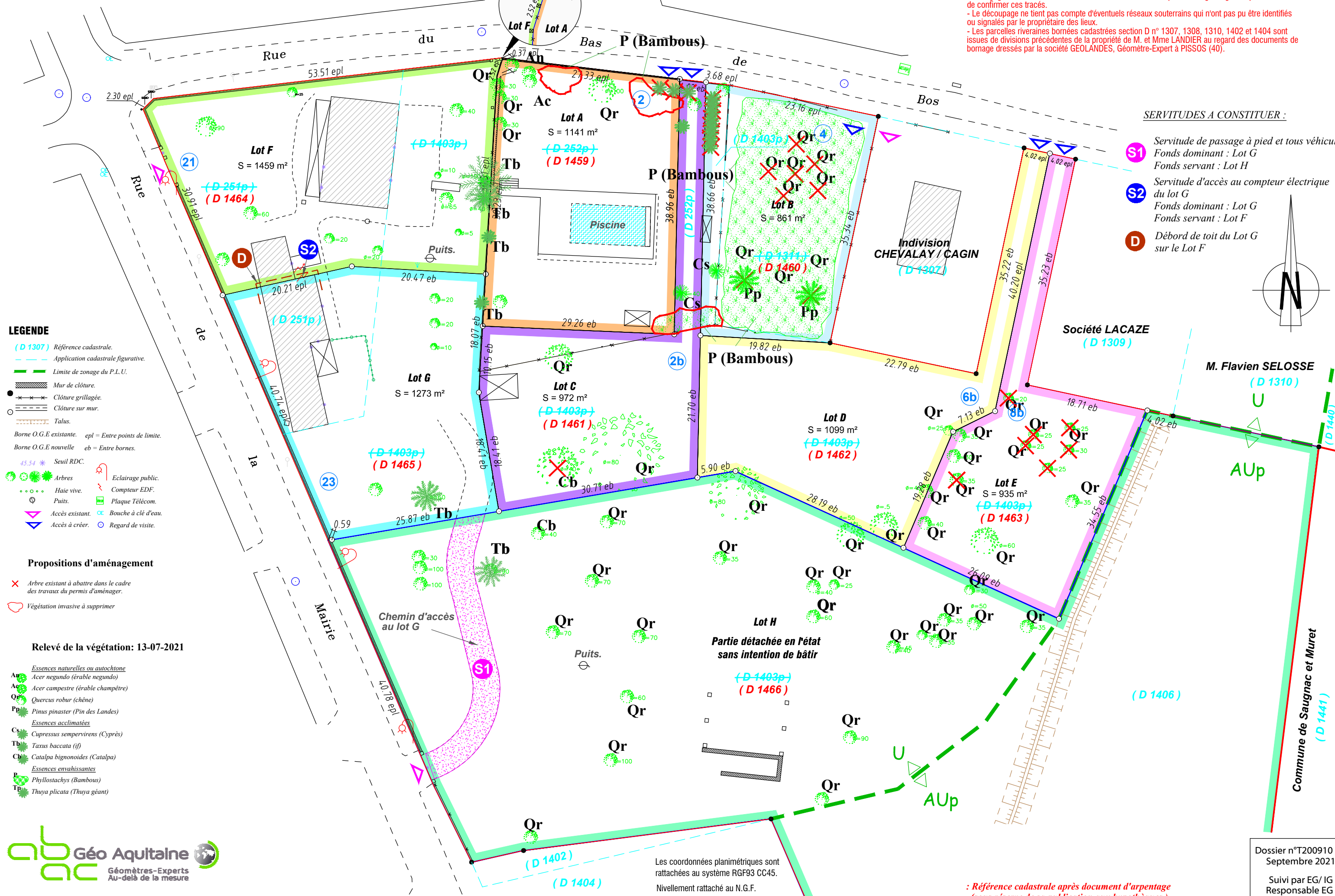

- SERVITUDES A CONSTITUER :**
- S1** Servitude de passage à pied et tous véhicules  
Fonds dominant : Lot G  
Fonds servant : Lot H
  - S2** Servitude d'accès au compteur électrique du lot G  
Fonds dominant : Lot G  
Fonds servant : Lot F
  - D** Débord de toit du Lot G sur le Lot F

- LEGENDE**
- (D 1307) Référence cadastrale.
  - Application cadastrale figurative.
  - Limite de zonage du P.L.U.
  - Mur de clôture.
  - Clôture grillagée.
  - Clôture sur mur.
  - Talus.
  - Borne O.G.E existante. epl = Entre points de limite.
  - Borne O.G.E nouvelle eb = Entre bornes.
  - 45.54 \* Seuil RDC.
  - Arbres
  - Haie vive.
  - Puits.
  - Accès existant.
  - Accès à créer.
  - Eclairage public.
  - Compteur EDF.
  - Plaque Télécom.
  - Bouche à clé d'eau.
  - Regard de visite.

- Propositions d'aménagement**
- Arbre existant à abattre dans le cadre des travaux du permis d'aménager.
  - Végétation invasive à supprimer

- Relevé de la végétation: 13-07-2021**
- Essences naturelles ou autochtones**
- Ac Ac Ac negundo (érable negundo)
  - Ac Ac Ac campestre (érable champêtre)
  - Qr Qr Qr robur (chêne)
  - Pp Pp Pp pinaster (Pin des Landes)
- Essences acclimatées**
- Cs Cs Cs sempervirens (Cyprés)
  - Tb Tb Tb baccata (if)
  - Cb Cb Cb bignonioides (Catalpa)
- Essences envahissantes**
- P Phyllostachys (Bambous)
  - Tb Thuya plicata (Thuya géant)