

## Demande d'examen au cas par cas préalable à la réalisation éventuelle d'une évaluation environnementale

Article R. 122-3 du code de l'environnement

Ce formulaire sera publié sur le site internet de l'autorité environnementale  
Avant de remplir cette demande, lire attentivement la notice explicative

### Cadre réservé à l'autorité environnementale

Date de réception :  
08/10/2021

Dossier complet le :  
08/10/2021

N° d'enregistrement :  
2021-11693

#### 1. Intitulé du projet

Boisement d'une terre cultivée à Saint Hilaire de la Noaille sur 0,66ha.

#### 2. Identification du (ou des) maître(s) d'ouvrage ou du (ou des) pétitionnaire(s)

##### 2.1 Personne physique

Nom MOUSSA

Prénom Albert

##### 2.2 Personne morale

Dénomination ou raison sociale

Nom, prénom et qualité de la personne  
habilitée à représenter la personne morale

RCS / SIRET

|  |  |  |  |  |  |  |  |  |  |  |  |  |  |  |  |  |  |  |  |
|--|--|--|--|--|--|--|--|--|--|--|--|--|--|--|--|--|--|--|--|
|  |  |  |  |  |  |  |  |  |  |  |  |  |  |  |  |  |  |  |  |
|--|--|--|--|--|--|--|--|--|--|--|--|--|--|--|--|--|--|--|--|

Forme juridique

Joignez à votre demande l'annexe obligatoire n°1

#### 3. Catégorie(s) applicable(s) du tableau des seuils et critères annexé à l'article R. 122-2 du code de l'environnement et dimensionnement correspondant du projet

| N° de catégorie et sous-catégorie | Caractéristiques du projet au regard des seuils et critères de la catégorie<br>(Préciser les éventuelles rubriques issues d'autres nomenclatures (ICPE, IOTA, etc.)) |
|-----------------------------------|--|
| 47c)                              | Premier boisement supérieur à 0,5ha  |

#### 4. Caractéristiques générales du projet

Doivent être annexées au présent formulaire les pièces énoncées à la rubrique 8.1 du formulaire

##### 4.1 Nature du projet, y compris les éventuels travaux de démolition

La parcelle actuelle est un champs de maïs, cultivée par le propriétaire. Elle se situe à proximité directe d'espaces boisés et d'autres terres agricoles.

Le boisement sera constitué d'un mélange d'essences feuillus avec les chênes pubescent et sessile comme essences principales.

Avant le boisement, seulement une préparation du sol sera nécessaire.

#### **4.2 Objectifs du projet**

Les objectifs du projet sont de:

- constituer un patrimoine forestier
- augmenter la séquestration et le stockage du carbone (au travers d'un projet Label Bas-Carbone)
- valoriser les parcelles pour la production de bois d'œuvre à long terme permettant également une production de bois énergie lors des premières éclaircies
- apporter d'autres services écosystémiques supplémentaires comme l'épuration de l'air et la purification de l'eau.
- améliorer la continuité forestière du territoire
- créer un milieu propice à la biodiversité et à l'habitat de la faune locale

#### **4.3 Décrivez sommairement le projet**

##### **4.3.1 dans sa phase travaux**

- déchaumage en plein
- Travail du sol avec un labour et un disquage en bande
- mise en place manuelle des plants (environ 1 250 plants/ha)
- traitement des plants avec un répulsif contre le gibier

##### **4.3.2 dans sa phase d'exploitation**

Durant les 5 premières années, afin de limiter la concurrence herbacée et assurer le bon développement des arbres:

- entretien mécanisé dans les interlignes
- entretien manuel sur la ligne entre les plants

Pour les chênes, tailles de formation et élagages jusqu'à 5m

Une sylviculture de type futaie régulière sera appliquée au peuplement forestier avec plusieurs éclaircies (tous les 8-10 ans, selon l'essence et sa croissance) permettant de diminuer la densité, réduire l'effet de compétition entre les arbres pour l'accès à la ressource et ainsi leur garantir une croissance optimale.

Une coupe rase ou une coupe d'ensemencement sera programmée entre 80 et 100 ans en prévoyant une régénération artificielle ou naturelle.

**4.4 A quelle(s) procédure(s) administrative(s) d'autorisation le projet a-t-il été ou sera-t-il soumis ?**

La décision de l'autorité environnementale devra être jointe au(x) dossier(s) d'autorisation(s).

Label Bas-Carbone - méthode boisement

**4.5 Dimensions et caractéristiques du projet et superficie globale de l'opération - préciser les unités de mesure utilisées**

| Grandeurs caractéristiques          | Valeur(s) |
|-------------------------------------|-----------|
| superficie de la zone à boiser (ha) | 0,66 ha   |

**4.6 Localisation du projet**

Adresse et commune(s)  
d'implantation

Saint Hilaire de la Noaille (33190)

parcelles cadastrales : AC 51-52-53

Coordonnées géographiques<sup>1</sup>

Long. 44° 37' 02" N Lat. 00° 00' 41" E

Pour les catégories 5° a), 6° a), b) et c), 7° a), b) 9° a), b), c), d), 10°, 11° a) b), 12°, 13°, 22°, 32°, 34°, 38° ; 43° a), b) de l'annexe à l'article R. 122-2 du code de l'environnement :

Point de départ :

Long. \_\_\_° \_\_\_' \_\_\_" Lat. \_\_\_° \_\_\_' \_\_\_"

Point d'arrivée :

Long. \_\_\_° \_\_\_' \_\_\_" Lat. \_\_\_° \_\_\_' \_\_\_"

Communes traversées :

Boisement couplé à un autre boisement à Roquebrune

Joignez à votre demande les annexes n° 2 à 6

4.7 S'agit-il d'une modification/extension d'une installation ou d'un ouvrage existant ?

Oui

Non

4.7.1 Si oui, cette installation ou cet ouvrage a-t-il fait l'objet d'une évaluation environnementale ?

Oui

Non

4.7.2 Si oui, décrivez sommairement les différentes composantes de votre projet et indiquez à quelle date il a été autorisé ?

<sup>1</sup> Pour l'outre-mer, voir notice explicative

## 5. Sensibilité environnementale de la zone d'implantation envisagée

Afin de réunir les informations nécessaires pour remplir le tableau ci-dessous, vous pouvez vous rapprocher des services instructeurs, et vous référer notamment à l'outil de cartographie interactive CARMEN, disponible sur le site de chaque direction régionale.

Le site Internet du ministère en charge de l'environnement vous propose, dans la rubrique concernant la demande de cas par cas, la liste des sites internet où trouver les données environnementales par région utiles pour remplir le formulaire.

| Le projet se situe-t-il :  | Oui                      | Non                                 | Lequel/Laquelle ? |
|--|--------------------------|-------------------------------------|-------------------|
| Dans une zone naturelle d'intérêt écologique, faunistique et floristique de type I ou II (ZNIEFF) ?  | <input type="checkbox"/> | <input checked="" type="checkbox"/> |                   |
| En zone de montagne ?  | <input type="checkbox"/> | <input checked="" type="checkbox"/> |                   |
| Dans une zone couverte par un arrêté de protection de biotope ?  | <input type="checkbox"/> | <input checked="" type="checkbox"/> |                   |
| Sur le territoire d'une commune littorale ?  | <input type="checkbox"/> | <input checked="" type="checkbox"/> |                   |
| Dans un parc national, un parc naturel marin, une réserve naturelle (nationale ou régionale), une zone de conservation halieutique ou un parc naturel régional ? | <input type="checkbox"/> | <input checked="" type="checkbox"/> |                   |
| Sur un territoire couvert par un plan de prévention du bruit, arrêté ou le cas échéant, en cours d'élaboration ?   | <input type="checkbox"/> | <input checked="" type="checkbox"/> |                   |
| Dans un bien inscrit au patrimoine mondial ou sa zone tampon, un monument historique ou ses abords ou un site patrimonial remarquable ?                          | <input type="checkbox"/> | <input checked="" type="checkbox"/> |                   |
| Dans une zone humide ayant fait l'objet d'une délimitation ?   | <input type="checkbox"/> | <input checked="" type="checkbox"/> |                   |

|   |                                     |                                     |   |
|---|-------------------------------------|-------------------------------------|---|
| Dans une commune couverte par un plan de prévention des risques naturels prévisibles (PPRN) ou par un plan de prévention des risques technologiques (PPRT) ?<br>Si oui, est-il prescrit ou approuvé ? | <input type="checkbox"/>            | <input checked="" type="checkbox"/> |   |
| Dans un site ou sur des sols pollués ?  | <input type="checkbox"/>            | <input checked="" type="checkbox"/> |   |
| Dans une zone de répartition des eaux ?   | <input type="checkbox"/>            | <input checked="" type="checkbox"/> |   |
| Dans un périmètre de protection rapprochée d'un captage d'eau destiné à la consommation humaine ou d'eau minérale naturelle ?   | <input type="checkbox"/>            | <input checked="" type="checkbox"/> |   |
| Dans un site inscrit ?  | <input type="checkbox"/>            | <input checked="" type="checkbox"/> |   |
| <b>Le projet se situe-t-il, dans ou à proximité :</b>   | <b>Oui</b>                          | <b>Non</b>                          | <b>Lequel et à quelle distance ?</b>  |
| D'un site Natura 2000 ?   | <input checked="" type="checkbox"/> | <input type="checkbox"/>            | la parcelle se situe à quelques mètres du site Natura 2000 FR7200692 Réseau hydrographique du Dropt |
| D'un site classé ?  | <input type="checkbox"/>            | <input checked="" type="checkbox"/> |   |

6. Caractéristiques de l'impact potentiel du projet sur l'environnement et la santé humaine au vu des informations disponibles

6.1 Le projet envisagé est-il susceptible d'avoir les incidences notables suivantes ?

Veillez compléter le tableau suivant :

| Incidences potentielles |   | Oui                      | Non                                 | De quelle nature ? De quelle importance ?<br><i>Appréciez sommairement l'impact potentiel</i>   |
|-------------------------|---|--------------------------|-------------------------------------|---|
| <b>Ressources</b>       | Engendre-t-il des prélèvements d'eau ?<br>Si oui, dans quel milieu ?  | <input type="checkbox"/> | <input checked="" type="checkbox"/> |   |
|                         | Impliquera-t-il des drainages / ou des modifications prévisibles des masses d'eau souterraines ?  | <input type="checkbox"/> | <input checked="" type="checkbox"/> |   |
|                         | Est-il excédentaire en matériaux ?  | <input type="checkbox"/> | <input checked="" type="checkbox"/> |   |
|                         | Est-il déficitaire en matériaux ?<br>Si oui, utilise-t-il les ressources naturelles du sol ou du sous-sol ?   | <input type="checkbox"/> | <input checked="" type="checkbox"/> |   |
| <b>Milieu naturel</b>   | Est-il susceptible d'entraîner des perturbations, des dégradations, des destructions de la biodiversité existante : faune, flore, habitats, continuités écologiques ?                     | <input type="checkbox"/> | <input checked="" type="checkbox"/> | Le boisement sera diversifié en terme d'essences forestières mais également en terme de végétation du sous-bois qui évoluera selon le stade de croissance du peuplement, d'un milieu ouvert vers un milieu fermé.<br>Le boisement permettra d'améliorer la continuité écologique forestière du territoire bénéfique à la faune sauvage forestière.    |
|                         | Si le projet est situé dans ou à proximité d'un site Natura 2000, est-il susceptible d'avoir un impact sur un habitat / une espèce inscrit(e) au Formulaire Standard de Données du site ? | <input type="checkbox"/> | <input checked="" type="checkbox"/> | Le projet se situe à 30m d'un boisement inclus dans un site Natura 2000. Cette distance correspond à la largeur de la bande sous la ligne électrique passant sur les parcelles AC 51 et 52, représentant un milieu ouvert entre le boisement existant et le futur boisement. Le futur boisement n'impactera pas le boisement actuel sous Natura 2000. |

|                  |  |  |  |  |
|------------------|--|--|--|--|
|                  | Est-il susceptible d'avoir des incidences sur les autres zones à sensibilité particulière énumérées au 5.2 du présent formulaire ? | <input type="checkbox"/>                             | <input checked="" type="checkbox"/>  |  |
|                  | Engendre-t-il la consommation d'espaces naturels, agricoles, forestiers, maritimes ?   | <input checked="" type="checkbox"/>                  | <input type="checkbox"/>   | Consommation d'un espace agricole (mais création d'un espace forestier en contrepartie)  |
| <b>Risques</b>   | Est-il concerné par des risques technologiques ?   | <input type="checkbox"/>                             | <input checked="" type="checkbox"/>  |  |
|                  | Est-il concerné par des risques naturels ?   | <input type="checkbox"/>                             | <input checked="" type="checkbox"/>  |  |
|                  | Engendre-t-il des risques sanitaires ?   | <input type="checkbox"/>                             | <input checked="" type="checkbox"/>  | Un plantation forestière est potentiellement soumise à des risques sanitaires (vent, sécheresse, insectes xylophages, ravageurs, gibiers, etc). Le choix d'essences adaptées à la station, l'entretien de la plantation et la mise en place de protections contre le gibier devraient permettre de limiter ces risques d'échec de la plantation. |
|                  | Est-il concerné par des risques sanitaires ?   | <input type="checkbox"/>                             | <input checked="" type="checkbox"/>  |  |
| <b>Nuisances</b> | Engendre-t-il des déplacements/des trafics   | <input checked="" type="checkbox"/>                  | <input type="checkbox"/>   | Trafic très limité dans sa phase de travaux et lors des travaux très ponctuels d'exploitation.   |
|                  | Est-il source de bruit ?<br>Est-il concerné par des nuisances sonores ?  | <input type="checkbox"/><br><input type="checkbox"/> | <input checked="" type="checkbox"/><br><input checked="" type="checkbox"/> | Les machines utilisées sont comparables à celles utilisées dans le milieu agricole. Les nuisances sonores sont faibles compte tenu de la faible fréquence des travaux forestiers.  |

|                  |   |                                     |                                     |  |
|------------------|---|-------------------------------------|-------------------------------------|--|
|                  | <p>Engendre-t-il des odeurs ?</p> <p>Est-il concerné par des nuisances olfactives ?</p>               | <input type="checkbox"/>            | <input checked="" type="checkbox"/> |  |
|                  | <p>Engendre-t-il des vibrations ?</p> <p>Est-il concerné par des vibrations ?</p>                     | <input type="checkbox"/>            | <input checked="" type="checkbox"/> |  |
|                  | <p>Engendre-t-il des émissions lumineuses ?</p> <p>Est-il concerné par des émissions lumineuses ?</p> | <input type="checkbox"/>            | <input checked="" type="checkbox"/> |  |
| <b>Emissions</b> | <p>Engendre-t-il des rejets dans l'air ?</p>  | <input checked="" type="checkbox"/> | <input type="checkbox"/>            | <p>Les machines forestières émettent du CO2 qui seront totalement compensées avec la plantation des arbres et leur capacité de séquestration du carbone.</p> |
|                  | <p>Engendre-t-il des rejets liquides ?</p> <p>Si oui, dans quel milieu ?</p>                          | <input type="checkbox"/>            | <input checked="" type="checkbox"/> |  |
|                  | <p>Engendre-t-il des effluents ?</p>  | <input type="checkbox"/>            | <input checked="" type="checkbox"/> |  |
|                  | <p>Engendre-t-il la production de déchets non dangereux, inertes, dangereux ?</p>                     | <input type="checkbox"/>            | <input checked="" type="checkbox"/> |  |



|   |   |                                     |                                     |   |
|---|---|-------------------------------------|-------------------------------------|---|
| <b>Patrimoine /<br/>Cadre de vie<br/>/ Population</b> | Est-il susceptible de porter atteinte au patrimoine architectural, culturel, archéologique et paysager ?                                    | <input type="checkbox"/>            | <input checked="" type="checkbox"/> | Le projet se situe à proximité direct d'un bois. Le paysage sera certes légèrement modifié mais de manière positive, venant renforcé la mosaïque vigne/terre cultivée/forêts. |
|   | Engendre-t-il des modifications sur les activités humaines (agriculture, sylviculture, urbanisme, aménagements), notamment l'usage du sol ? | <input checked="" type="checkbox"/> | <input type="checkbox"/>            | Le boisement induit un changement d'usage du sol, souhaité par le propriétaire. Les parcelles feront l'objet d'un traitement sylvicole.                                       |

**6.2 Les incidences du projet identifiées au 6.1 sont-elles susceptibles d'être cumulées avec d'autres projets existants ou approuvés ?**

Oui  Non  Si oui, décrivez lesquelles :

**6.3 Les incidences du projet identifiées au 6.1 sont-elles susceptibles d'avoir des effets de nature transfrontière ?**

Oui  Non  Si oui, décrivez lesquels :

**6.4 Description, le cas échéant, des mesures et des caractéristiques du projet destinées à éviter ou réduire les effets négatifs notables du projet sur l'environnement ou la santé humaine (pour plus de précision, il vous est possible de joindre une annexe traitant de ces éléments) :**

- travail du sol en bandes plutôt qu'en plein
- cloisonnement d'exploitation pour limiter le tassement du sol en phase d'exploitation.
- les essences choisies sont adaptées aux conditions du milieu (sol, climat)
- le boisement permettra de séquestrer et stocker davantage de carbone et d'augmenter l'effet d'épuration des eaux
- selon la portance du sol, lors des éclaircies, des recommandations sur l'équipement des machines d'exploitation seront imposées

**7. Auto-évaluation (facultatif)**

Au regard du formulaire rempli, estimez-vous qu'il est nécessaire que votre projet fasse l'objet d'une évaluation environnementale ou qu'il devrait en être dispensé ? Expliquez pourquoi.

Nous estimons que le projet pourrait être dispensé d'évaluation environnementale car:

- il ne se situe pas dans zone environnementale réglementée
- le choix des essences a été fait en fonction de la composition du sol et de l'évolution du climat
- impact environnemental est positif avec la séquestration de carbone dans la biomasse et le sol et la création d'une forêt de feuillus, propice à la biodiversité
- le projet ne compromet pas le potentiel écologique et agronomique des parcelles concernées, ni le paysage du territoire (déjà une mosaïque de milieux ouverts et fermés)

**8. Annexes**

**8.1 Annexes obligatoires**

| Objet    |   |                                     |
|----------|---|-------------------------------------|
| <b>1</b> | Document CERFA n°14734 intitulé « informations nominatives relatives au maître d'ouvrage ou pétitionnaire » - <b>non publié</b> ;   | <input checked="" type="checkbox"/> |
| <b>2</b> | Un plan de situation au 1/25 000 ou, à défaut, à une échelle comprise entre 1/16 000 et 1/64 000 (il peut s'agir d'extraits cartographiques du document d'urbanisme s'il existe) ;  | <input checked="" type="checkbox"/> |
| <b>3</b> | Au minimum, 2 photographies datées de la zone d'implantation, avec une localisation cartographique des prises de vue, l'une devant permettre de situer le projet dans l'environnement proche et l'autre de le situer dans le paysage lointain ;   | <input checked="" type="checkbox"/> |
| <b>4</b> | Un plan du projet <u>ou</u> , pour les travaux, ouvrages ou aménagements visés aux catégories 5° a), 6°a), b) et c), 7°a), b), 9°a), b), c), d), 10°, 11°a), b), 12°, 13°, 22°, 32, 38° ; 43° a) et b) de l'annexe à l'article R. 122-2 du code de l'environnement un projet de tracé ou une enveloppe de tracé ;   | <input checked="" type="checkbox"/> |
| <b>5</b> | Sauf pour les travaux, ouvrages ou aménagements visés aux 5° a), 6°a), b) et c), 7° a), b), 9°a), b), c), d), 10°, 11°a), b), 12°, 13°, 22°, 32, 38° ; 43° a) et b) de l'annexe à l'article R. 122-2 du code de l'environnement : plan des abords du projet (100 mètres au minimum) pouvant prendre la forme de photos aériennes datées et complétées si nécessaire selon les évolutions récentes, à une échelle comprise entre 1/2 000 et 1/5 000. Ce plan devra préciser l'affectation des constructions et terrains avoisinants ainsi que les canaux, plans d'eau et cours d'eau ; | <input checked="" type="checkbox"/> |
| <b>6</b> | Si le projet est situé dans un site Natura 2000, un plan de situation détaillé du projet par rapport à ce site. Dans les autres cas, une carte permettant de localiser le projet par rapport aux sites Natura 2000 sur lesquels le projet est susceptible d'avoir des effets.   | <input checked="" type="checkbox"/> |

## 8.2 Autres annexes volontairement transmises par le maître d'ouvrage ou pétitionnaire

Veillez compléter le tableau ci-joint en indiquant les annexes jointes au présent formulaire d'évaluation, ainsi que les parties auxquelles elles se rattachent

| Objet |
|-------|
|       |

## 9. Engagement et signature

Je certifie sur l'honneur l'exactitude des renseignements ci-dessus

Fait à Saint Hilaire de la Noaille

le, 08/10/2021

Signature





Boisement à Saint Hilaire de la Noaille

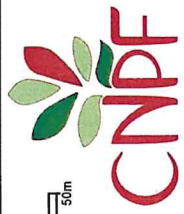
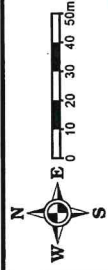

• x:462962 y:6395986  
(RGF93)

01/10/2021

Sources : ©CNPF ©IGN ©INPN  
Réalisation : ©CNPF, servcarto.fop v1.4



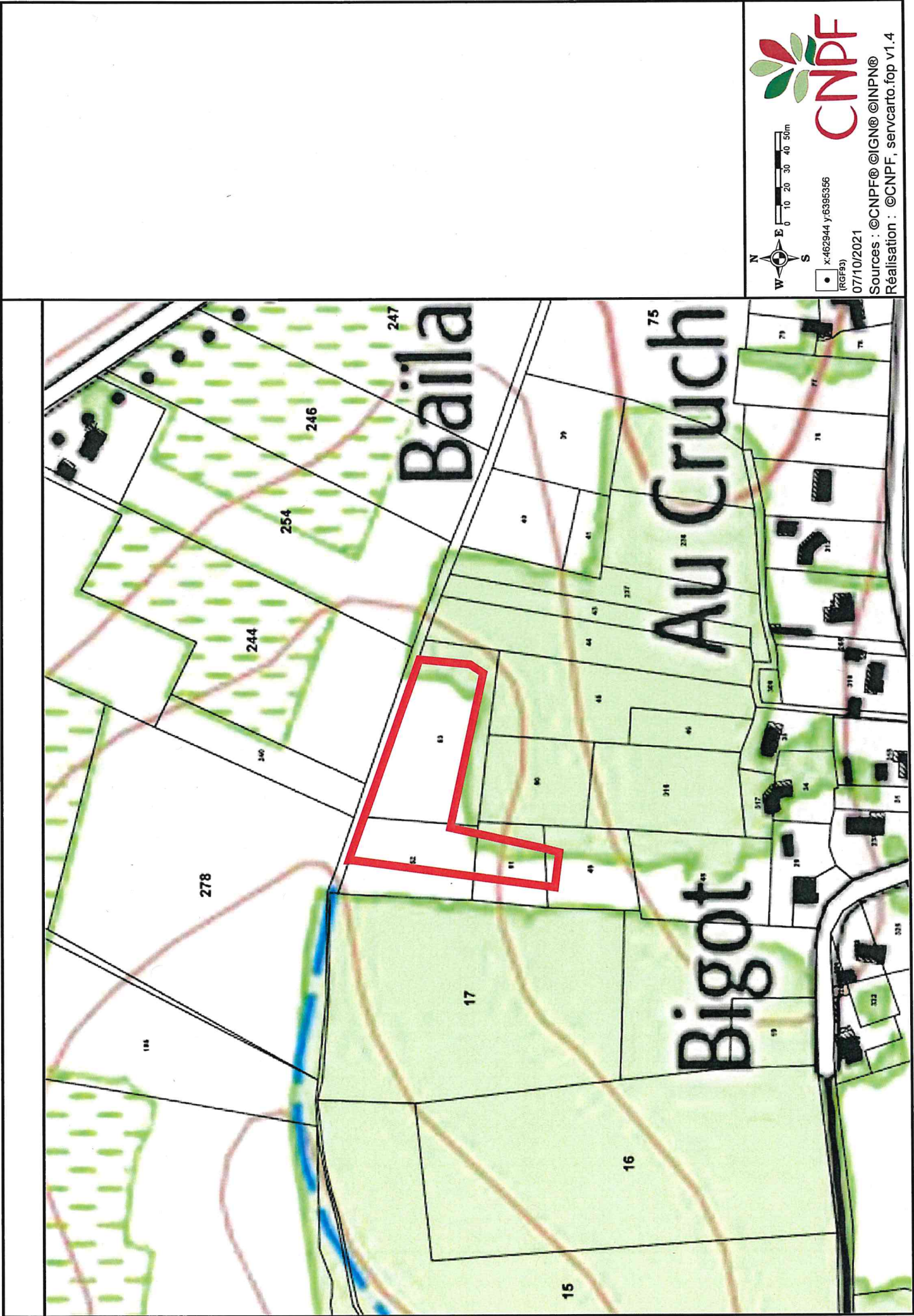

x:462944 y:6395956  
[RGF93]

07/10/2021  
Sources : ©CNPF©IGN©INPN©  
Réalisation : ©CNPF, servcarto.fop v1.4

