

Ce formulaire sera publié sur le site internet de l'autorité environnementale
Avant de remplir cette demande, lire attentivement la notice explicative

Cadre réservé à l'autorité environnementale

Date de réception :

07/10/2021

Dossier complet le :

08/10/2021

N° d'enregistrement :

2021 - 11708

1. Intitulé du projet

2. Identification du (ou des) maître(s) d'ouvrage ou du (ou des) pétitionnaire(s)

2.1 Personne physique

Nom

Prénom

2.2 Personne morale

Dénomination ou raison sociale

Nom, prénom et qualité de la personne
habilitée à représenter la personne morale

RCS / SIRET

□□□□ □□□□ □□□□ □□□□□□

Forme juridique

Joignez à votre demande l'annexe obligatoire n°1

3. Catégorie(s) applicable(s) du tableau des seuils et critères annexé à l'article R. 122-2 du code de l'environnement et dimensionnement correspondant du projet

N° de catégorie et sous-catégorie	Caractéristiques du projet au regard des seuils et critères de la catégorie (Préciser les éventuelles rubriques issues d'autres nomenclatures (ICPE, IOTA, etc.))

4. Caractéristiques générales du projet

Doivent être annexées au présent formulaire les pièces énoncées à la rubrique 8.1 du formulaire

4.1 Nature du projet, y compris les éventuels travaux de démolition

4.2 Objectifs du projet

4.3 Décrivez sommairement le projet

4.3.1 dans sa phase travaux

4.3.2 dans sa phase d'exploitation

4.4 A quelle(s) procédure(s) administrative(s) d'autorisation le projet a-t-il été ou sera-t-il soumis ?
 La décision de l'autorité environnementale devra être jointe au(x) dossier(s) d'autorisation(s).

4.5 Dimensions et caractéristiques du projet et superficie globale de l'opération - préciser les unités de mesure utilisées

Grandeurs caractéristiques	Valeur(s)

4.6 Localisation du projet

Adresse et commune(s)
d'implantation

Coordonnées géographiques¹

Long. ___° ___' ___" _ Lat. ___° ___' ___" _

Pour les catégories 5° a), 6° a), b) et c), 7° a), b) 9° a), b), c), d), 10°, 11° a) b), 12°, 13°, 22°, 32°, 34°, **38° ; 43° a), b) de l'annexe à l'article R. 122-2 du code de l'environnement :**

Point de départ :

Long. ___° ___' ___" _ Lat. ___° ___' ___" _

Point d'arrivée :

Long. ___° ___' ___" _ Lat. ___° ___' ___" _

Communes traversées :

Joignez à votre demande les annexes n° 2 à 6

4.7 S'agit-il d'une modification/extension d'une installation ou d'un ouvrage existant ? Oui Non

4.7.1 Si oui, cette installation ou cet ouvrage a-t-il fait l'objet d'une évaluation environnementale ? Oui Non

4.7.2 Si oui, décrivez sommairement les différentes composantes de votre projet et indiquez à quelle date il a été autorisé ?

¹ Pour l'outre-mer, voir notice explicative

5. Sensibilité environnementale de la zone d'implantation envisagée

Afin de réunir les informations nécessaires pour remplir le tableau ci-dessous, vous pouvez vous rapprocher des services instructeurs, et vous référer notamment à l'outil de cartographie interactive CARMEN, disponible sur le site de chaque direction régionale.

Le site Internet du ministère en charge de l'environnement vous propose, dans la rubrique concernant la demande de cas par cas, la liste des sites internet où trouver les données environnementales par région utiles pour remplir le formulaire.

Le projet se situe-t-il :	Oui	Non	Lequel/Laquelle ?
Dans une zone naturelle d'intérêt écologique, faunistique et floristique de type I ou II (ZNIEFF) ?	<input type="checkbox"/>	<input type="checkbox"/>	
En zone de montagne ?	<input type="checkbox"/>	<input type="checkbox"/>	
Dans une zone couverte par un arrêté de protection de biotope ?	<input type="checkbox"/>	<input type="checkbox"/>	
Sur le territoire d'une commune littorale ?	<input type="checkbox"/>	<input type="checkbox"/>	
Dans un parc national, un parc naturel marin, une réserve naturelle (nationale ou régionale), une zone de conservation halieutique ou un parc naturel régional ?	<input type="checkbox"/>	<input type="checkbox"/>	
Sur un territoire couvert par un plan de prévention du bruit, arrêté ou le cas échéant, en cours d'élaboration ?	<input type="checkbox"/>	<input type="checkbox"/>	
Dans un bien inscrit au patrimoine mondial ou sa zone tampon, un monument historique ou ses abords ou un site patrimonial remarquable ?	<input type="checkbox"/>	<input type="checkbox"/>	
Dans une zone humide ayant fait l'objet d'une délimitation ?	<input type="checkbox"/>	<input type="checkbox"/>	

Dans une commune couverte par un plan de prévention des risques naturels prévisibles (PPRN) ou par un plan de prévention des risques technologiques (PPRT) ? Si oui, est-il prescrit ou approuvé ?	<input type="checkbox"/>	<input type="checkbox"/>	
Dans un site ou sur des sols pollués ?	<input type="checkbox"/>	<input type="checkbox"/>	
Dans une zone de répartition des eaux ?	<input type="checkbox"/>	<input type="checkbox"/>	
Dans un périmètre de protection rapprochée d'un captage d'eau destiné à la consommation humaine ou d'eau minérale naturelle ?	<input type="checkbox"/>	<input type="checkbox"/>	
Dans un site inscrit ?	<input type="checkbox"/>	<input type="checkbox"/>	
Le projet se situe-t-il, dans ou à proximité :	Oui	Non	Lequel et à quelle distance ?
D'un site Natura 2000 ?	<input type="checkbox"/>	<input type="checkbox"/>	
D'un site classé ?	<input type="checkbox"/>	<input type="checkbox"/>	

6. Caractéristiques de l'impact potentiel du projet sur l'environnement et la santé humaine au vu des informations disponibles

6.1 Le projet envisagé est-il susceptible d'avoir les incidences notables suivantes ?
 Veuillez compléter le tableau suivant :

Incidences potentielles		Oui	Non	De quelle nature ? De quelle importance ? <i>Appréciez sommairement l'impact potentiel</i>
Ressources	Engendre-t-il des prélèvements d'eau ? Si oui, dans quel milieu ?	<input type="checkbox"/>	<input type="checkbox"/>	
	Impliquera-t-il des drainages / ou des modifications prévisibles des masses d'eau souterraines ?	<input type="checkbox"/>	<input type="checkbox"/>	
	Est-il excédentaire en matériaux ?	<input type="checkbox"/>	<input type="checkbox"/>	
	Est-il déficitaire en matériaux ? Si oui, utilise-t-il les ressources naturelles du sol ou du sous-sol ?	<input type="checkbox"/>	<input type="checkbox"/>	
Milieu naturel	Est-il susceptible d'entraîner des perturbations, des dégradations, des destructions de la biodiversité existante : faune, flore, habitats, continuités écologiques ?	<input type="checkbox"/>	<input type="checkbox"/>	
	Si le projet est situé dans ou à proximité d'un site Natura 2000, est-il susceptible d'avoir un impact sur un habitat / une espèce inscrit(e) au Formulaire Standard de Données du site ?	<input type="checkbox"/>	<input type="checkbox"/>	

	Est-il susceptible d'avoir des incidences sur les autres zones à sensibilité particulière énumérées au 5.2 du présent formulaire ?	<input type="checkbox"/>	<input type="checkbox"/>	
	Engendre-t-il la consommation d'espaces naturels, agricoles, forestiers, maritimes ?	<input type="checkbox"/>	<input type="checkbox"/>	
Risques	Est-il concerné par des risques technologiques ?	<input type="checkbox"/>	<input type="checkbox"/>	
	Est-il concerné par des risques naturels ?	<input type="checkbox"/>	<input type="checkbox"/>	
	Engendre-t-il des risques sanitaires ? Est-il concerné par des risques sanitaires ?	<input type="checkbox"/> <input type="checkbox"/>	<input type="checkbox"/> <input type="checkbox"/>	
Nuisances	Engendre-t-il des déplacements/des trafics	<input type="checkbox"/>	<input type="checkbox"/>	
	Est-il source de bruit ? Est-il concerné par des nuisances sonores ?	<input type="checkbox"/> <input type="checkbox"/>	<input type="checkbox"/> <input type="checkbox"/>	

	Engendre-t-il des odeurs ? Est-il concerné par des nuisances olfactives ?	<input type="checkbox"/>	<input type="checkbox"/>	
	Engendre-t-il des vibrations ? Est-il concerné par des vibrations ?	<input type="checkbox"/>	<input type="checkbox"/>	
	Engendre-t-il des émissions lumineuses ? Est-il concerné par des émissions lumineuses ?	<input type="checkbox"/>	<input type="checkbox"/>	
Emissions	Engendre-t-il des rejets dans l'air ?	<input type="checkbox"/>	<input type="checkbox"/>	
	Engendre-t-il des rejets liquides ? Si oui, dans quel milieu ?	<input type="checkbox"/>	<input type="checkbox"/>	
	Engendre-t-il des effluents ?	<input type="checkbox"/>	<input type="checkbox"/>	
	Engendre-t-il la production de déchets non dangereux, inertes, dangereux ?	<input type="checkbox"/>	<input type="checkbox"/>	

Patrimoine / Cadre de vie / Population	Est-il susceptible de porter atteinte au patrimoine architectural, culturel, archéologique et paysager ?	<input type="checkbox"/>	<input type="checkbox"/>	
	Engendre-t-il des modifications sur les activités humaines (agriculture, sylviculture, urbanisme, aménagements), notamment l'usage du sol ?	<input type="checkbox"/>	<input type="checkbox"/>	

6.2 Les incidences du projet identifiées au 6.1 sont-elles susceptibles d'être cumulées avec d'autres projets existants ou approuvés ?

Oui Non Si oui, décrivez lesquelles :

6.3 Les incidences du projet identifiées au 6.1 sont-elles susceptibles d'avoir des effets de nature transfrontière ?

Oui Non Si oui, décrivez lesquels :

6.4 Description, le cas échéant, des mesures et des caractéristiques du projet destinées à éviter ou réduire les effets **négatifs notables du projet sur l'environnement ou la santé humaine (pour plus de précision, il vous est possible de joindre une annexe traitant de ces éléments)** :

7. Auto-évaluation (facultatif)

Au regard du formulaire rempli, estimez-vous qu'il est nécessaire que votre projet fasse l'objet d'une évaluation environnementale ou qu'il devrait en être dispensé ? Expliquez pourquoi.

8. Annexes

8.1 Annexes obligatoires

Objet		
1	Document CERFA n°14734 intitulé « informations nominatives relatives au maître d'ouvrage ou pétitionnaire » - non publié ;	<input type="checkbox"/>
2	Un plan de situation au 1/25 000 ou, à défaut, à une échelle comprise entre 1/16 000 et 1/64 000 (Il peut s'agir d'extraits cartographiques du document d'urbanisme s'il existe) ;	<input type="checkbox"/>
3	Au minimum, 2 photographies datées de la zone d'implantation, avec une localisation cartographique des prises de vue, l'une devant permettre de situer le projet dans l'environnement proche et l'autre de le situer dans le paysage lointain ;	<input type="checkbox"/>
4	Un plan du projet <u>ou</u> , pour les travaux, ouvrages ou aménagements visés aux catégories 5° a), 6°a), b) et c), 7°a), b), 9°a), b), c), d), 10°, 11°a), b), 12°, 13°, 22°, 32, 38° ; 43° a) et b) de l'annexe à l'article R. 122-2 du code de l'environnement un projet de tracé ou une enveloppe de tracé ;	<input type="checkbox"/>
5	Sauf pour les travaux, ouvrages ou aménagements visés aux 5° a), 6°a), b) et c), 7° a), b), 9°a), b), c), d), 10°, 11°a), b), 12°, 13°, 22°, 32, 38° ; 43° a) et b) de l'annexe à l'article R. 122-2 du code de l'environnement : plan des abords du projet (100 mètres au minimum) pouvant prendre la forme de photos aériennes datées et complétées si nécessaire selon les évolutions récentes, à une échelle comprise entre 1/2 000 et 1/5 000. Ce plan devra préciser l'affectation des constructions et terrains avoisinants ainsi que les canaux, plans d'eau et cours d'eau ;	<input type="checkbox"/>
6	Si le projet est situé dans un site Natura 2000, un plan de situation détaillé du projet par rapport à ce site. Dans les autres cas, une carte permettant de localiser le projet par rapport aux sites Natura 2000 sur lesquels le projet est susceptible d'avoir des effets.	<input type="checkbox"/>

8.2 Autres annexes volontairement transmises par le maître d'ouvrage ou pétitionnaire

Veillez compléter le tableau ci-joint en indiquant les annexes jointes au présent formulaire d'évaluation, ainsi que les parties auxquelles elles se rattachent

Objet

9. Engagement et signature

Je certifie sur l'honneur l'exactitude des renseignements ci-dessus

Fait à

le,

Signature

HAUTE-VIENNE (87)

COMMUNE DE LIMOGES

"Le Mas Bilier"
Réf. cadastre : Section PP n°35

Le Domaine du Mas Bilier

Maîtrise d'Ouvrage :

LOTICENTRE
34, Rue du Gué de Verthamont
87000 LIMOGES
Tél : 06.88.34.28.56



Dossier n° :	19L-8785-01
Phase :	AVANT PROJET SOMMAIRE
Plan :	P1
Planche :	1/1
Echelle :	1/500
Fichier :	19L-8785-01_AVP-5.dwg

ESQUISSE

AVANT PROJET SOMMAIRE

Indice	Date	Modifications
B	25/06/21	Modification des lots
A	14/04/21	Edition initiale

Légende :

- Chaussée : Revêtement en enrobé à chaud noir
 - Trottoir : Revêtement à définir (enrobés colorés)
 - Espaces verts engazonnés et plantés (noue)
 - Stationnements engazonnés
 - Marquage au sol en résine pépite
 - s. = 600m² Superficie projetée indicative (+/- 10m²)
 - Application cadastrale indicative
- Règlement graphique (Cf. règlement du lotissement) :
- Zone d'implantation des constructions
 - Position imposée de l'accès et du stationnement privé
 - Position libre de l'accès et du stationnement privé
 - Zone d'implantation de l'accès et du stationnement privé
 - Accès interdits
 - Haie plantée par le lotisseur
Entretien à la charge de l'acquéreur (cf. règlement)
Zone non constructible (Annexes interdites)
 - Zone de transition paysagère à usage de jardin uniquement

NOTA :
L'ensemble des indications (limites, cotes, servitudes, superficies, courbes de niveaux, ...) indiquées sur le présent document ne seront définitives qu'après réalisation des travaux de viabilisation et bornage des lots.
L'ensemble de ces éléments est fourni à titre purement indicatif.

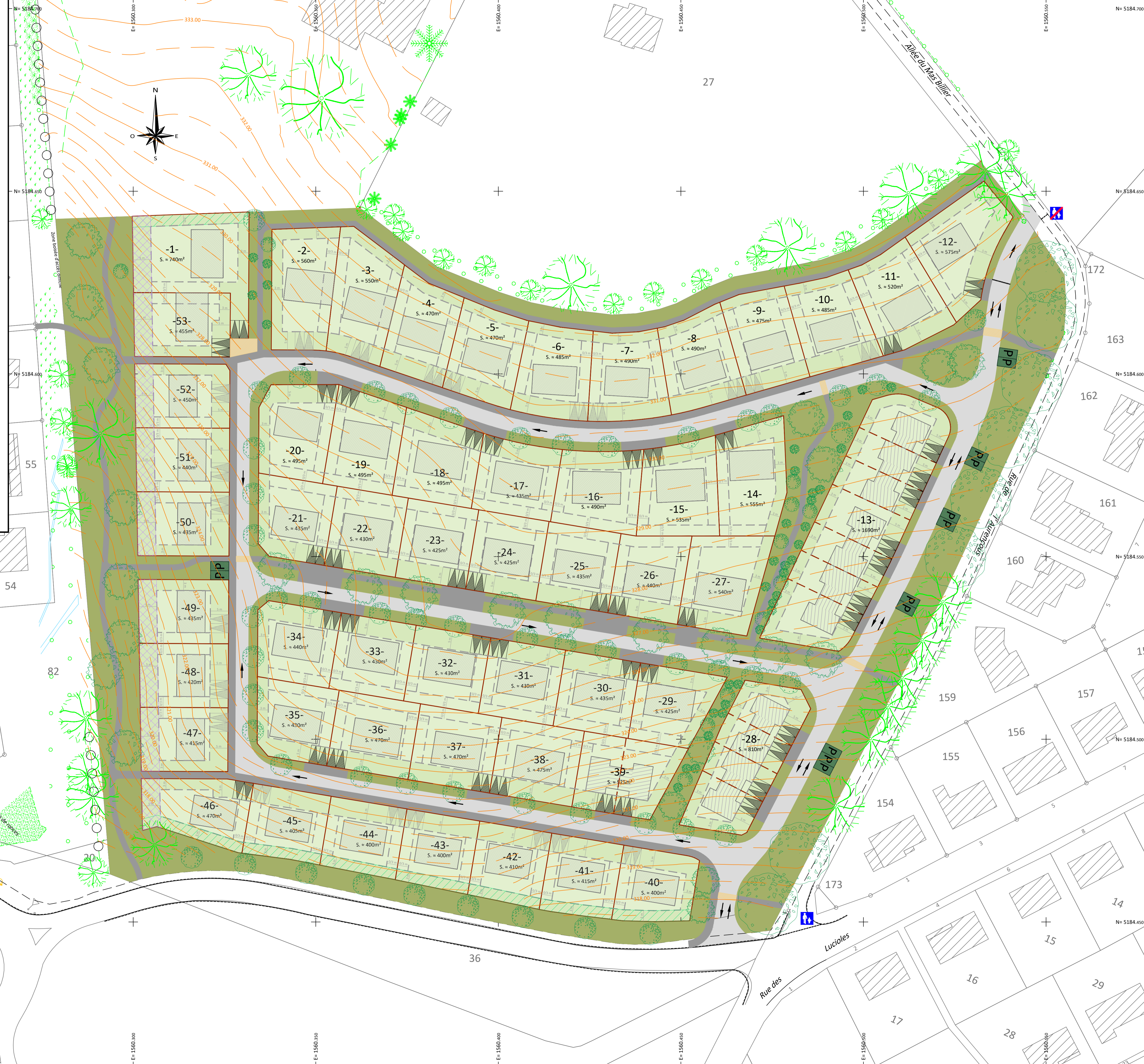

Examen au cas par cas

Projet d'aménagement au lieu dit "Le Mas Billier"
(commune de LIMOGES)
LE DOMAINE DU MAS BILIER

8.1 Annexes obligatoires
2 - Plan de situation au 1 / 25 000ème

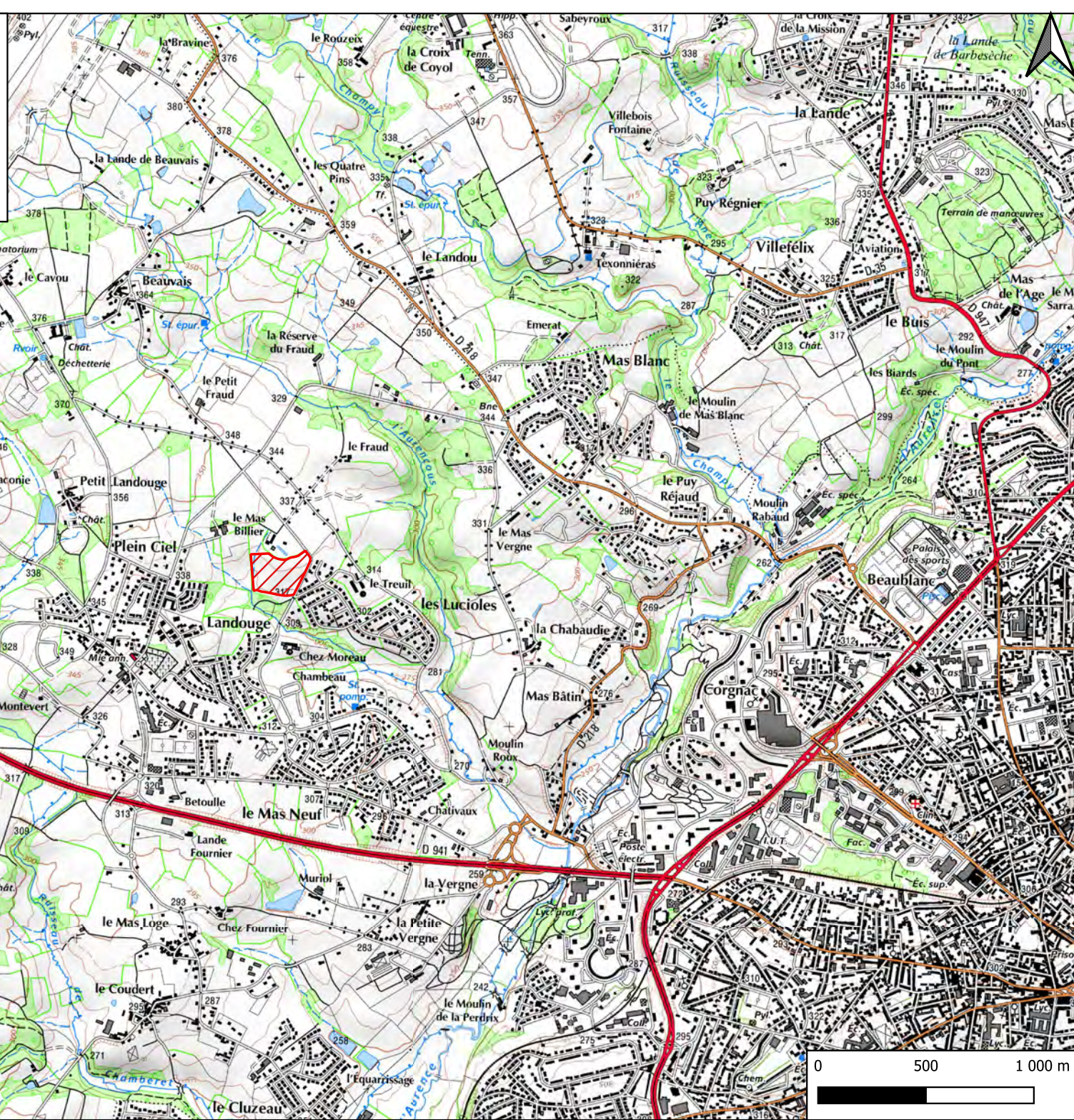

LEGENDE

 Emprise du projet

SARL Loticentre

Demande d'examen au cas par cas
Projet d'aménagement au lieu-dit "Le Mas Bilier"
(Commune de LIMOGES)
LE DOMAINE DU MAS BILIER

Annexe obligatoire n°3- Photographies

Examen au cas par cas

Projet d'aménagement au lieu dit "Le Mas Bilier"
(commune de LIMOGES)
LE DOMAINE DU MAS BILIER

8.1 Annexes obligatoires

3 - Localisation des photographies au 1 / 3 000 ème



LEGENDE

Photographies

Direction des vues

Localisation des photos

Projet

Emprise du projet

0 100 200 m

200 m



Photo 1 : Vue du secteur aménagé depuis l'angle nord-est de la zone (date de la prise de vue : 22 juillet 2021)



Photo 2 : Vue du secteur aménagé depuis la limite nord de la zone (date de la prise de vue : 22 juillet 2021)



Photo 3 : Vue du secteur aménagé depuis la limite nord de la zone (date de la prise de vue : 22 juillet 2021)



Photo 4 : Vue lointaine vers l'est (Ville de Limoges) depuis la limite nord de la zone (date de la prise de vue : 22 juillet 2021)



Photo 5 : Vue du secteur aménagé depuis la limite sud-ouest de la zone (date de la prise de vue : 22 juillet 2021)



Photo 6 : Vue du secteur aménagé depuis la limite sud-est de la zone (date de la prise de vue : 22 juillet 2021)



Photo 7 : Vue du secteur aménagé depuis la limite sud-est de la zone (date de la prise de vue : 22 juillet 2021)



Photo 8 : Arbre malade en limite sud de la zone qui sera coupé (date de la prise de vue : 22 juillet 2021)



Photo 9 : Arbres situés dans l'angle sud-ouest de la zone – celui au premier plan sera conservé, le second sera coupé (date de la prise de vue : 22 juillet 2021)



Photo 10 : Vue lointaine vers le site du projet (date de la prise de vue : 22 juillet 2021)



Photo 11 : Vue lointaine vers le site du projet (date de la prise de vue : 22 juillet 2021)



Photo 12 : Vue lointaine vers le site du projet (date de la prise de vue : 22 juillet 2021)

La topographie du site ne permet pas de points de vue lointains depuis le sud, l'est ou le nord.

Examen au cas par cas

Projet d'aménagement au lieu dit "Le Mas Bilier"
(commune de LIMOGES)
LE DOMAINE DU MAS BILIER

5 - Plan des abords au 1 / 2 500ème
(Photo aérienne Google Satellite 2018)

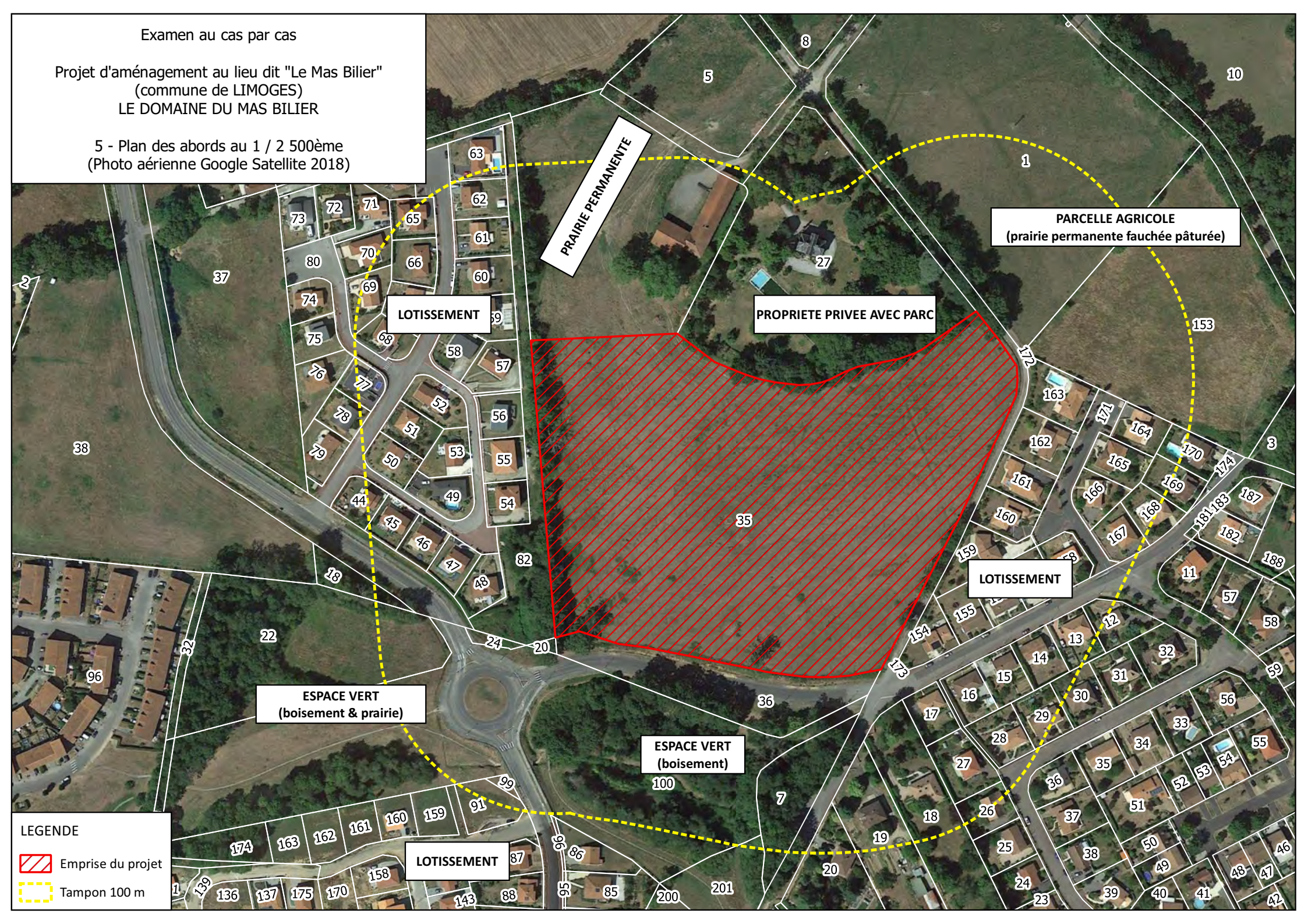

PRAIRIE PERMANENTE

PARCELLE AGRICOLE
(prairie permanente fauchée pâturée)

LOTISSEMENT



PROPRIETE PRIVEE AVEC PARC

LOTISSEMENT

ESPACE VERT
(boisement & prairie)

ESPACE VERT
(boisement)

LEGENDE

-  Emprise du projet
-  Tampon 100 m

LOTISSEMENT

HAUTE-VIENNE (87)

COMMUNE DE LIMOGES

"Le Mas Bilier"

Réf. cadastre : Section PP n°35

Le Domaine du Mas Bilier

Maîtrise d'Ouvrage :

LOTICENTRE

34, Rue du Gué de Verthamont
87000 LIMOGES
Tél : 06.88.34.28.56



Dossier n° :	19L-8785-01
Phase :	AVANT PROJET
Plan :	PA8d
Planche :	1/1
Echelle :	1/500
Fichier :	19L-8785-01_AVP-7.dwg

DEMANDE DE PERMIS D'AMÉNAGER

PLAN DES RÉSEAUX DIVERS

Indice	Date	Modifications
A	14/04/21	Edition initiale

Légende adduction d'eau potable :

- Réseau d'adduction d'eau potable PVC PN16
- ☑ Coffret abonné pour AEP
- ⚡ Vidange ou purge sur réseau AEP
- ☑ Bouche incendie

Légende réseau électrique :

- Réseau électrique moyenne tension
- Réseau électrique basse tension
- ☑ Coffret réseau (et de branchement en départ protégé)
- ☑ Coffret de branchement

Légende télécommunications :

- Réseau de desserte en télécommunications (PVC Ø42/45)
- ☑ Chambres de tirage
- ☑ Regard de branchement

Légende éclairage :

- Réseau d'alimentation sous fourreaux
- ☑ Candélabres

Légende gaz :

- Réseau d'alimentation en gaz
- ☑ Coffret de branchement

NOTA :
L'ensemble des indications (limites, cotes, servitudes, superficies, courbes de niveaux, ...) indiquées sur le présent document ne seront définitives qu'après réalisation des travaux de viabilisation et bornage des lots.
L'ensemble de ces éléments est fourni à titre purement indicatif.





Examen au cas par cas

Projet d'aménagement au lieu dit "Le Mas Bilier"
(commune de LIMOGES)
LE DOMAINE DU MAS BILIER

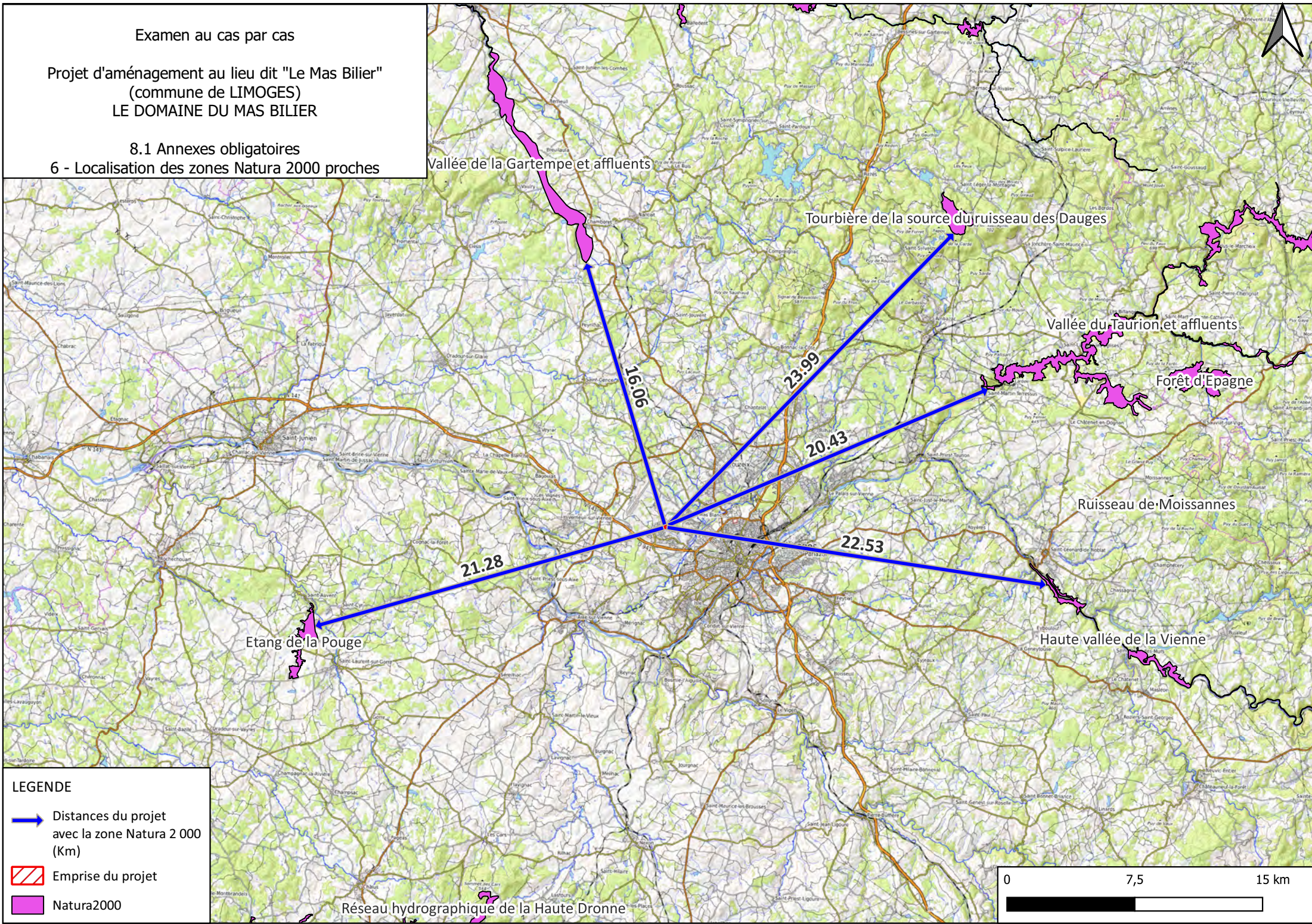
8.1 Annexes obligatoires
6 - Localisation des zones Natura 2000 proches



LEGENDE

-  Distances du projet avec la zone Natura 2 000 (Km)
-  Emprise du projet
-  Natura2000

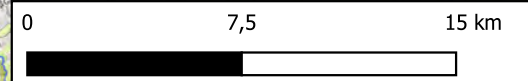

Réseau hydrographique de la Haute Dronne



6.2 DOCUMENTS GRAPHIQUES

LIMOGES
Plan Local d'Urbanisme
"Transformer la ville durablement"

PLANCHE 47

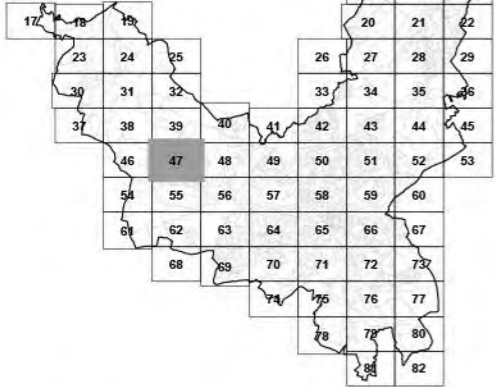

Versión d'approbation par le Conseil Communautaire de Limoges Métropole en date du 26 juin 2019

Prescriptions

- UB2** Exemple de dénomination d'une zone
- Le contour des zones du PLU
- Bâtiments patrimoniaux protégés au titre de l'article L151-19 du Code de l'Urbanisme (dont les références inscrites sur ce plan sont reportées dans l'annexe 7.1)
- Chemin piétonnier
- Périmètre d'attente de projet d'aménagement global (PAPAG)
- Orientation d'Aménagement et de Programmation (OAP)
- Point de vue
- Marge de construction (article L111-6 à -8 du code de l'Urbanisme)**
- Marge de recul imposée le long des voies pour les constructions d'habitation
- Marge de recul imposée pour les constructions autres qu'habitation
- Emplacement réservé au titre du L151-41**
- Voirie
- Espace vert
- Logement social
- Cheminement piéton
- Equipement public
- 55 Numéro d'emplacement réservé
- Haie, alignement d'arbres
- Espace boisé classé
- Espace vert d'intérêt paysager
- ✦ Arbre remarquable du PLU
- Linéaire artisanal et commercial
- Linéaire toutes activités
- Itinéraire cyclable existant
- Informations**
- Risques miniers : Interdictions**
- Effondrements localisés puits
- Effondrements localisés travaux
- Tassement dépôt
- Tassements travaux
- Exploitations agricoles
- Marge de recul des exploitations agricoles
- Périmètre archéologique
- MMM Plan d'Exposition au Bruit (PEB)
- Périmètre des zones inondables (Vienne, Aurence, Auzette et Valoine)
- Zone d'Aménagement Concerté (ZAC)
- Secteur d'Information sur les Soils (SIS)

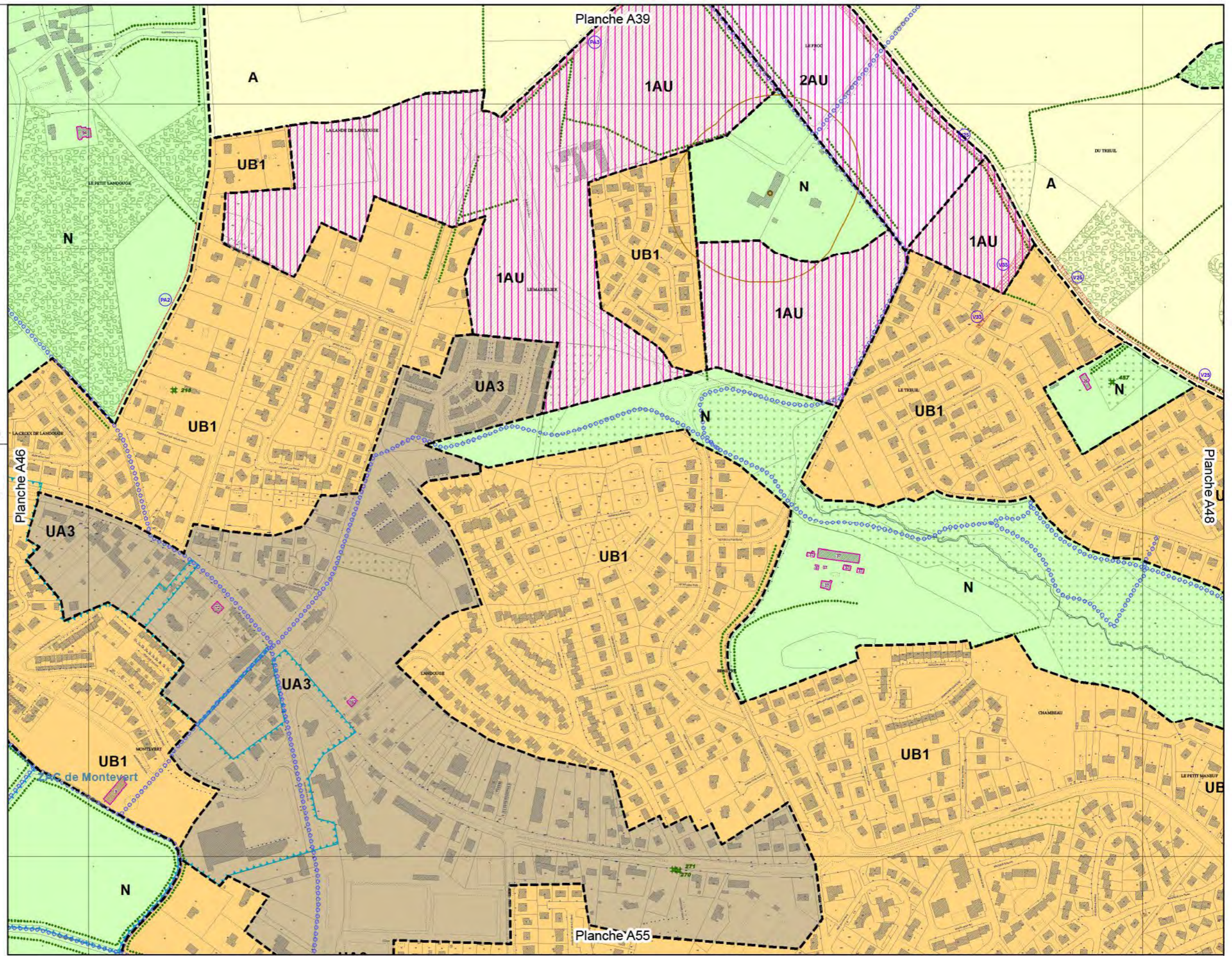

Echelle : 1:5 000

Tout agrandissement ou réduction de ce plan ne pourra donner lieu à interprétation exacte du règlement du PLU. Les informations légales d'urbanisme pourront être délivrées sur demande par la Ville de Limoges.

sources : Direction du Développement Urbain - Mairie de Limoges, Direction Générale des Impôts - fond de plan cadastral mis à jour en 2018

Ville de Limoges
Pôle Attractivité et Développement de la ville
Direction du Développement Urbain
Place Jean Bebel
87 031 - LIMOGES Cedex
Tel : 05.55.45.56.31(32)

A 47

HAUTE-VIENNE (87)

COMMUNE DE LIMOGES

"Le Mas Bilier"

Réf. cadastre : Section PP n°35

Le Domaine du Mas Bilier

Maîtrise d'Ouvrage :

LOTICENTRE

34, Rue du Gué de Verthamont
87000 LIMOGES
Tél : 06.88.34.28.56



Dossier n° :	19L-8785-01
Phase :	AVANT PROJET
Plan :	PA8c
Planche :	1/1
Echelle :	1/500
Fichier :	19L-8785-01_AVP-7.dwg

DEMANDE DE PERMIS D'AMÉNAGER

PLAN DE L'ASSAINISSEMENT

Indice	Date	Modifications
A	14/04/21	Edition initiale

Légende :

- Collecteur d'eaux pluviales PVC CR8
- Regard de visite E.P préfabriqué Ø1000
- Bouche sélective (raccordement en PVC Ø315 CR8)
- Regard à grille
- Branchements particuliers E.P Ø315 (PVC Ø160 CR8)
- Collecteur d'eaux usées PVC CR8
- Regard de visite E.U préfabriqué Ø1000 à cunette directionnelle
- Branchements particuliers E.U Ø250 (PVC Ø125 CR8)
- Noue de collecte

NOTA :
L'ensemble des indications (limites, cotes, servitudes, superficies, courbes de niveaux, ...) indiquées sur le présent document ne seront définitives qu'après réalisation des travaux de viabilisation et bornage des lots.
L'ensemble de ces éléments est fourni à titre purement indicatif.

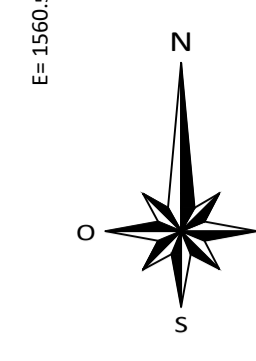

SARL Loticentre

Demande d'examen au cas par cas
Projet d'aménagement au lieu-dit "Le Mas Bilier"
(Commune de LIMOGES)
LE DOMAINE DU MAS BILIER

A propos Contenu Légende

Légende

Zonages Biodiversité : Trame Verte et Bleue, Zones humides - Trame Verte et Bleue (Millésime 2012) - Corridors écologiques

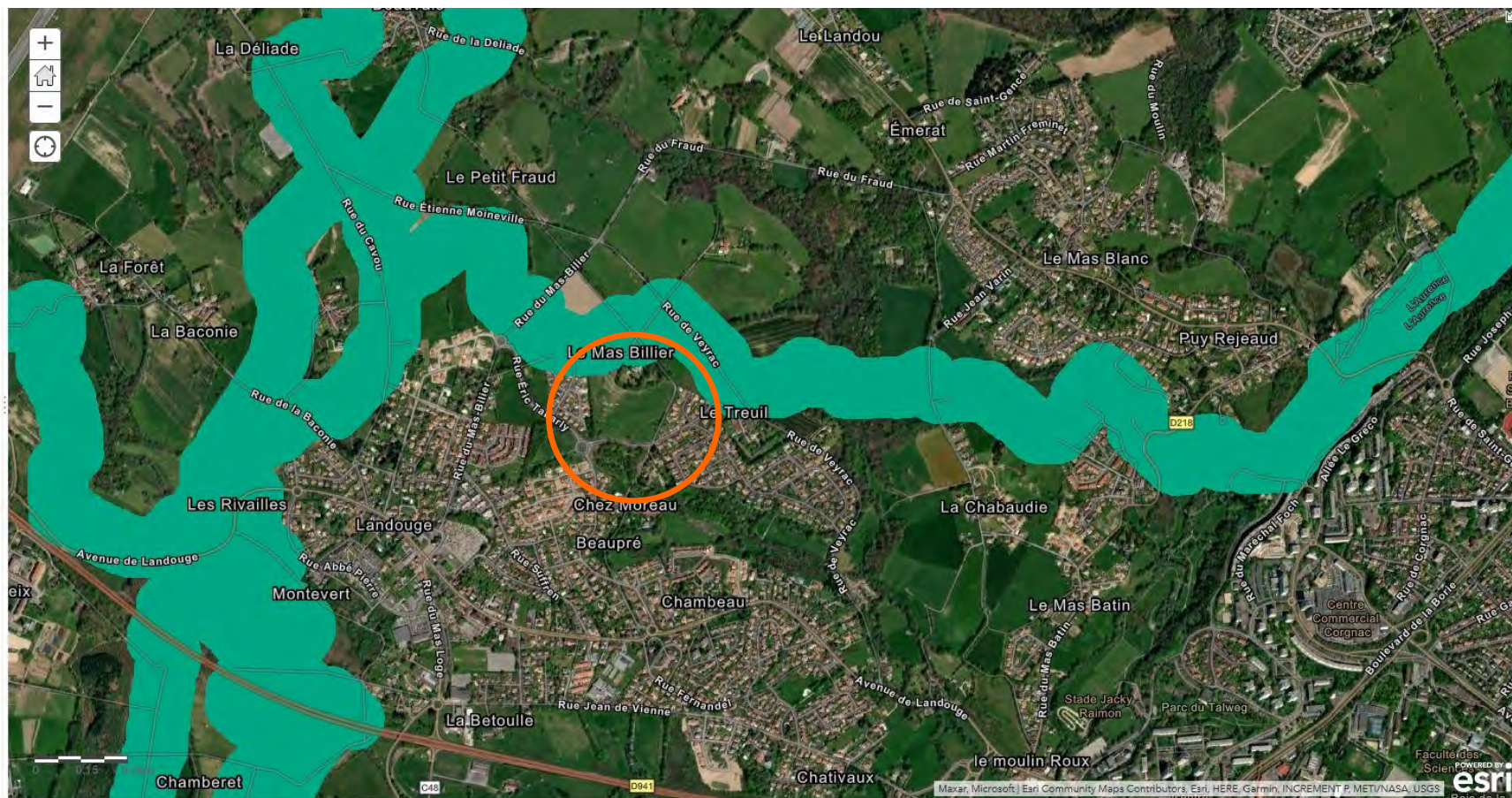

Corridors écologiques dans la zone d'étude

Source : Service des espaces naturel de la Communauté Urbaine de Limoges Métropole

SARL Loticentre

Demande d'examen au cas par cas
Projet d'aménagement au lieu-dit "Le Mas Billier"
(Commune de LIMOGES)
LE DOMAINE DU MAS BILIER



Inventaire des zones humides dans la zone d'étude

Source : Service des espaces naturels de la Communauté Urbaine de Limoges Métropole