

**Demande d'examen au cas par cas préalable  
à la réalisation éventuelle d'une évaluation environnementale**

Article R. 122-3 du code de l'environnement

Ce formulaire sera publié sur le site internet de l'autorité environnementale  
Avant de remplir cette demande, lire attentivement la notice explicative

**Cadre réservé à l'autorité environnementale**

Date de réception :

13/10/2021

Dossier complet le :

13/10/2021

N° d'enregistrement :

2021-11711

**1. Intitulé du projet**

Boisement de parcelle agricole

**2. Identification du (ou des) maître(s) d'ouvrage ou du (ou des) pétitionnaire(s)**

**2.1 Personne physique**

Nom

NICOLAS

Prénom

Emmanuel

**2.2 Personne morale**

Dénomination ou raison sociale

Nom, prénom et qualité de la personne  
habilitée à représenter la personne morale

RCS / SIRET

□□□□ □□□□ □□□□ □□□□

Forme juridique

Joignez à votre demande l'annexe obligatoire n°1

**3. Catégorie(s) applicable(s) du tableau des seuils et critères annexé à l'article R. 122-2 du code de l'environnement et dimensionnement correspondant du projet**

N° de catégorie et sous catégorie	Caractéristiques du projet au regard des seuils et critères de la catégorie (Préciser les éventuelles rubriques issues d'autres nomenclatures (ICPE, IOTA, etc.))
47.C	Primaire Boisement

**4. Caractéristiques générales du projet**

Doivent être annexées au présent formulaire les pièces énoncées à la rubrique 8.1 du formulaire

**4.1 Nature du projet, y compris les éventuels travaux de démolition**

Boisement de parcelle agricole

#### 4.2 Objectifs du projet

Boisement de parcelle TRÈS éloignée du  
Siège d'exploitation  
- Terrain a faible valeur agronomique

#### 4.3 Décrivez sommairement le projet

##### 4.3.1 dans sa phase travaux

Plantation en potet Travailée

essence: chêne rouge d'Amérique  
+ Rosmarine (à définir)

protection contre le gibier

##### 4.3.2 dans sa phase d'exploitation

nettoyage des plantations  
depressage + éclaircie

**4.4 A quelle(s) procédure(s) administrative(s) d'autorisation le projet a-t-il été ou sera-t-il soumis ?**

La décision de l'autorité environnementale devra être jointe au(x) dossier(s) d'autorisation(s).

Soumis a autorisation de Baisement

**4.5 Dimensions et caractéristiques du projet et superficie globale de l'opération - préciser les unités de mesure utilisées**

Grandeurs caractéristiques	Valeur(s)
30 ha 35 are 24 ca	

**4.6 Localisation du projet**

Adresse et commune(s)  
d'implantation

La Pougé  
voir liste des  
parcelles ci jointe

Coordonnées géographiques<sup>1</sup>

Long. \_\_\_° \_\_\_' \_\_\_" Lat. \_\_\_° \_\_\_' \_\_\_"

Pour les catégories 5° a), 6° a), b) et c), 7° a), 9° a), 10°, 11° a) et b), 22°, 32°, 34°, 38° ; 43° a) et b) de l'annexe à l'article R. 122-2 du code de l'environnement :

Point de départ :

Long. \_\_\_° \_\_\_' \_\_\_" Lat. \_\_\_° \_\_\_' \_\_\_"

Point d'arrivée :

Long. \_\_\_° \_\_\_' \_\_\_" Lat. \_\_\_° \_\_\_' \_\_\_"

Communes traversées :

Joignez à votre demande les annexes n° 2 à 6

4.7 S'agit-il d'une modification/extension d'une installation ou d'un ouvrage existant ?

Oui

Non

4.7.1 Si oui, cette installation ou cet ouvrage a-t-il fait l'objet d'une évaluation environnementale ?

Oui

Non

4.7.2 Si oui, décrivez sommairement les différentes composantes de votre projet et indiquez à quelle date il a été autorisé ?

<sup>1</sup> Pour l'outre-mer, voir notice explicative

## 5. Sensibilité environnementale de la zone d'implantation envisagée

Afin de réunir les informations nécessaires pour remplir le tableau ci-dessous, vous pouvez vous rapprocher des services instructeurs, et vous référer notamment à l'outil de cartographie interactive CARMEN, disponible sur le site de chaque direction régionale.

Le site Internet du ministère de l'environnement vous propose un regroupement de ces données environnementales par région, à l'adresse suivante : <http://www.developpement-durable.gouv.fr/-Les-donnees-environnementales-.html>.

Cette plateforme vous indiquera la définition de chacune des zones citées dans le formulaire.

Vous pouvez également retrouver la cartographie d'une partie de ces informations sur le site de l'inventaire national du patrimoine naturel (<http://inpn.mnhn.fr/zone/sinp/espaces/viewer/>).

Le projet se situe-t-il :	Oui	Non	Lequel/Laquelle ?
Dans une zone naturelle d'intérêt écologique, faunistique et floristique de type I ou II (ZNIEFF) ?	<input type="checkbox"/>	<input checked="" type="checkbox"/>	
En zone de montagne ?	<input type="checkbox"/>	<input checked="" type="checkbox"/>	
Dans une zone couverte par un arrêté de protection de biotope ?	<input type="checkbox"/>	<input checked="" type="checkbox"/>	
Sur le territoire d'une commune littorale ?	<input type="checkbox"/>	<input checked="" type="checkbox"/>	
Dans un parc national, un parc naturel marin, une réserve naturelle (nationale ou régionale), une zone de conservation halieutique ou un parc naturel régional ?	<input type="checkbox"/>	<input checked="" type="checkbox"/>	
Sur un territoire couvert par un plan de prévention du bruit, arrêté ou le cas échéant, en cours d'élaboration ?	<input type="checkbox"/>	<input checked="" type="checkbox"/>	
Dans un bien inscrit au patrimoine mondial ou sa zone tampon, un monument historique ou ses abords ou un site patrimonial remarquable ?	<input type="checkbox"/>	<input checked="" type="checkbox"/>	

Dans une zone humide ayant fait l'objet d'une délimitation ?	<input type="checkbox"/>	<input checked="" type="checkbox"/>	
Dans une commune couverte par un plan de prévention des risques naturels prévisibles (PPRN) ou par un plan de prévention des risques technologiques (PPRT) ? si oui, est-il prescrit ou approuvé ?	<input type="checkbox"/>	<input checked="" type="checkbox"/>	
Dans un site ou sur des sols pollués ?	<input type="checkbox"/>	<input checked="" type="checkbox"/>	
Dans une zone de répartition des eaux ?	<input type="checkbox"/>	<input checked="" type="checkbox"/>	
Dans un périmètre de protection rapprochée d'un captage d'eau destiné à la consommation humaine ou d'eau minérale naturelle ?	<input type="checkbox"/>	<input checked="" type="checkbox"/>	
Dans un site inscrit ?	<input type="checkbox"/>	<input checked="" type="checkbox"/>	
<b>Le projet se situe-t-il, dans ou à proximité :</b>	<b>Oui</b>	<b>Non</b>	<b>Lequel et à quelle distance ?</b>
D'un site Natura 2000 ?	<input type="checkbox"/>	<input checked="" type="checkbox"/>	
D'un site classé ?	<input type="checkbox"/>	<input checked="" type="checkbox"/>	

6. Caractéristiques de l'impact potentiel du projet sur l'environnement et la santé humaine au vu des informations disponibles

6.1 Le projet envisagé est-il susceptible d'avoir les incidences notables suivantes ?

Veuillez compléter le tableau suivant :

Incidences potentielles		Oui	Non	De quelle nature ? De quelle importance ? Appréciez sommairement l'impact potentiel
Ressources	Engendre-t-il des prélèvements d'eau ? Si oui, dans quel milieu ?	<input type="checkbox"/>	<input checked="" type="checkbox"/>	
	Impliquera-t-il des drainages / ou des modifications prévisibles des masses d'eau souterraines ?	<input type="checkbox"/>	<input checked="" type="checkbox"/>	<i>Dans une petite zone nécessitera un curage de fossé (avoir PAR (Ress.) avant travaux)</i>
	Est-il excédentaire en matériaux ?	<input type="checkbox"/>	<input checked="" type="checkbox"/>	
	Est-il déficitaire en matériaux ? Si oui, utilise-t-il les ressources naturelles du sol ou du sous-sol ?	<input type="checkbox"/>	<input checked="" type="checkbox"/>	
Milieu naturel	Est-il susceptible d'entraîner des perturbations, des dégradations, des destructions de la biodiversité existante : faune, flore, habitats, continuités écologiques ?	<input type="checkbox"/>	<input checked="" type="checkbox"/>	
	Si le projet est situé dans ou à proximité d'un site Natura 2000, est-il susceptible d'avoir un impact sur un habitat / une espèce inscrit(e) au Formulaire Standard de Données du site ?	<input type="checkbox"/>	<input checked="" type="checkbox"/>	

	Est-il susceptible d'avoir des incidences sur les autres zones à sensibilité particulière énumérées au 5.2 du présent formulaire ?	<input type="checkbox"/>	<input checked="" type="checkbox"/>	
	Engendre-t-il la consommation d'espaces naturels, agricoles, forestiers, maritimes ?	<input checked="" type="checkbox"/>	<input type="checkbox"/>	
<b>Risques</b>	Est-il concerné par des risques technologiques ?	<input type="checkbox"/>	<input checked="" type="checkbox"/>	
	Est-il concerné par des risques naturels ?	<input type="checkbox"/>	<input checked="" type="checkbox"/>	
	Engendre-t-il des risques sanitaires ?	<input type="checkbox"/>	<input checked="" type="checkbox"/>	
	Est-il concerné par des risques sanitaires ?	<input type="checkbox"/>	<input checked="" type="checkbox"/>	
<b>Nuisances</b>	Engendre-t-il des déplacements/des trafics	<input type="checkbox"/>	<input checked="" type="checkbox"/>	
	Est-il source de bruit ?	<input type="checkbox"/>	<input checked="" type="checkbox"/>	
	Est-il concerné par des nuisances sonores ?	<input type="checkbox"/>	<input checked="" type="checkbox"/>	

	Engendre-t-il des odeurs ?	<input type="checkbox"/>	<input checked="" type="checkbox"/>	
	Est-il concerné par des nuisances olfactives ?	<input type="checkbox"/>	<input checked="" type="checkbox"/>	
	Engendre-t-il des vibrations ?	<input type="checkbox"/>	<input checked="" type="checkbox"/>	
	Est-il concerné par des vibrations ?	<input type="checkbox"/>	<input checked="" type="checkbox"/>	
	Engendre-t-il des émissions lumineuses ?	<input type="checkbox"/>	<input checked="" type="checkbox"/>	
	Est-il concerné par des émissions lumineuses ?	<input type="checkbox"/>	<input checked="" type="checkbox"/>	
<b>Emissions</b>	Engendre-t-il des rejets dans l'air ?	<input type="checkbox"/>	<input checked="" type="checkbox"/>	
	Engendre-t-il des rejets liquides ? Si oui, dans quel milieu ?	<input type="checkbox"/>	<input checked="" type="checkbox"/>	
	Engendre-t-il des effluents ?	<input type="checkbox"/>	<input checked="" type="checkbox"/>	
	Engendre-t-il la production de déchets non dangereux, inertes, dangereux ?	<input type="checkbox"/>	<input checked="" type="checkbox"/>	



Patrimoine / Cadre de vie / Population	Est-il susceptible de porter atteinte au patrimoine architectural, culturel, archéologique et paysager ?	<input type="checkbox"/>	<input checked="" type="checkbox"/>	
	Engendre-t-il des modifications sur les activités humaines (agriculture, sylviculture, urbanisme, aménagements), notamment l'usage du sol?	<input type="checkbox"/>	<input checked="" type="checkbox"/>	

**6.2 Les incidences du projet identifiées au 6.1 sont-elles susceptibles d'être cumulées avec d'autres projets existants ou approuvés ?**

Oui  Non  Si oui, décrivez lesquelles :

*Des incidences cumulées sont attendues avec le projet de construction d'un bâtiment de bureaux de 10 étages à proximité de la zone d'étude.*

**6.3 Les incidences du projet identifiées au 6.1 sont-elles susceptibles d'avoir des effets de nature transfrontière ?**

Oui  Non  Si oui, décrivez lesquels :

*Aucune incidence transfrontière n'est attendue.*

6.4 Description, le cas échéant, des mesures et des caractéristiques du projet destinées à éviter ou réduire les effets négatifs notables du projet sur l'environnement ou la santé humaine (pour plus de précision, il vous est possible de joindre une annexe traitant de ces éléments) :

7. Auto-évaluation (facultatif)

Au regard du formulaire rempli, estimez-vous qu'il est nécessaire que votre projet fasse l'objet d'une évaluation environnementale ou qu'il devrait en être dispensé ? Expliquez pourquoi.

Response : ces parcelles sont de faible valeur agronomique

8. Annexes

8.1 Annexes obligatoires

Objet		
1	Document CERFA n°14734 intitulé « informations nominatives relatives au maître d'ouvrage ou pétitionnaire » - <b>non publié</b> ;	<input checked="" type="checkbox"/>
2	Un plan de situation au 1/25 000 ou, à défaut, à une échelle comprise entre 1/16 000 et 1/64 000 (Il peut s'agir d'extraits cartographiques du document d'urbanisme s'il existe) ;	<input checked="" type="checkbox"/>
3	Au minimum, 2 photographies datées de la zone d'implantation, avec une localisation cartographique des prises de vue, l'une devant permettre de situer le projet dans l'environnement proche et l'autre de le situer dans le paysage lointain ;	<input checked="" type="checkbox"/>
4	Un plan du projet <u>ou</u> , pour les travaux, ouvrages ou aménagements visés aux catégories 5° a), 6° b) et c), 7°, 9°, 10°, 11°, 12°, 13°, 22°, 32, 38° ; 43° a) et b) de l'annexe à l'article R. 122-2 du code de l'environnement un projet de tracé ou une enveloppe de tracé ;	<input checked="" type="checkbox"/>
5	Sauf pour les travaux, ouvrages ou aménagements visés aux 5° a), 6° b) et c), 7°, 9°, 10°, 11°, 12°, 13°, 22°, 32, 38° ; 43° a) et b) de l'annexe à l'article R. 122-2 du code de l'environnement : plan des abords du projet (100 mètres au minimum) pouvant prendre la forme de photos aériennes datées et complétées si nécessaire selon les évolutions récentes, à une échelle comprise entre 1/2 000 et 1/5 000. Ce plan devra préciser l'affectation des constructions et terrains avoisinants ainsi que les canaux, plans d'eau et cours d'eau ;	<input type="checkbox"/>
6	Si le projet est situé dans un site Natura 2000, un plan de situation détaillé du projet par rapport à ce site. Dans les autres cas, une carte permettant de localiser le projet par rapport aux sites Natura 2000 sur lesquels le projet est susceptible d'avoir des effets.	<input type="checkbox"/>

## 8.2 Autres annexes volontairement transmises par le maître d'ouvrage ou pétitionnaire

Veillez compléter le tableau ci-joint en indiquant les annexes jointes au présent formulaire d'évaluation, ainsi que les parties auxquelles elles se rattachent

Objet

## 9. Engagement et signature

Je certifie sur l'honneur l'exactitude des renseignements ci-dessus

Fait à

S. P. 2021

le,

10 - 10 - 2021

Signature



Insérez votre signature en cliquant sur le cadre ci-dessus



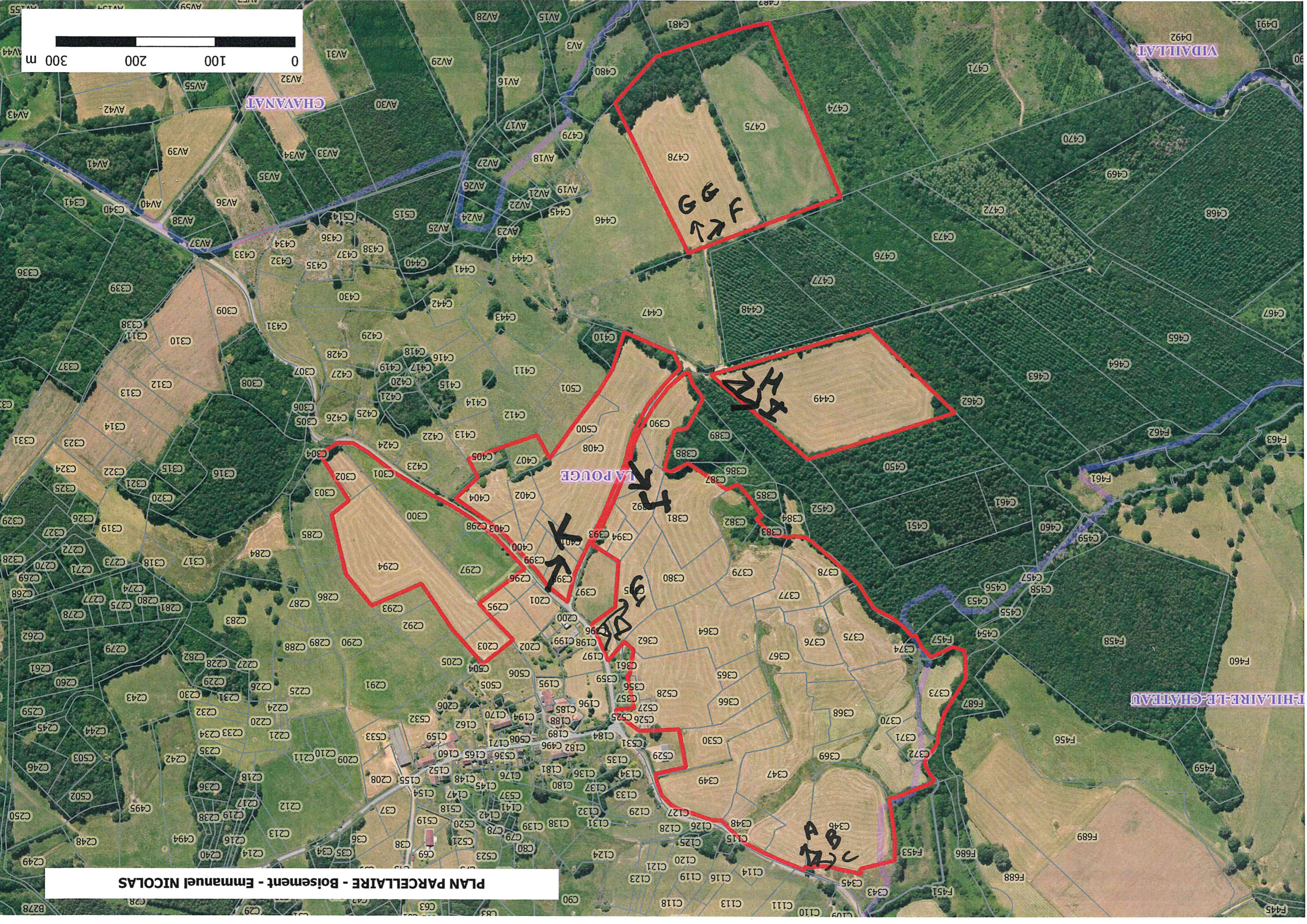
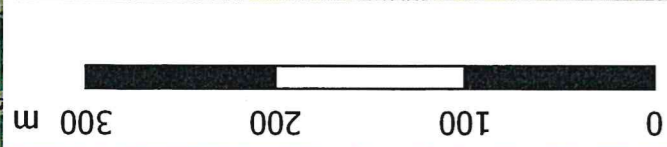

PLAN PARCELLAIRE - Boisement - Emmanuel NICOLAS

**Commune de : LA POUGE**
**Désignation cadastrale des parcelles à boiser**

SECTION	N° DU PLAN	LIEU DIT	SUPERFICIE					
			TOTALE			A BOISER		
C	378	Pré de la font	00 ha	36 a	16 ca	00 ha	36 a	16 ca
C	384	Pré de la font	00 ha	15 a	62 ca	00 ha	15 a	62 ca
C	394	Pré de la font	00 ha	10 a	68 ca	00 ha	10 a	68 ca
C	395	Pré de la font	00 ha	53 a	50 ca	00 ha	53 a	50 ca
C	396	Pré de la font	00 ha	09 a	43 ca	00 ha	09 a	43 ca
C	398	La besse	00 ha	19 a	95 ca	00 ha	19 a	95 ca
C	399	La besse	00 ha	10 a	40 ca	00 ha	10 a	40 ca
C	400	La besse	00 ha	09 a	80 ca	00 ha	09 a	80 ca
C	401	La besse	00 ha	11 a	32 ca	00 ha	11 a	32 ca
C	402	La besse	00 ha	22 a	33 ca	00 ha	22 a	33 ca
C	403	La besse	00 ha	10 a	00 ca	00 ha	10 a	00 ca
C	404	La besse	00 ha	35 a	87 ca	00 ha	35 a	87 ca
C	405	La besse	00 ha	06 a	35 ca	00 ha	06 a	35 ca
C	406	La besse	00 ha	03 a	40 ca	00 ha	03 a	40 ca
C	407	La besse	00 ha	17 a	26 ca	00 ha	17 a	26 ca
C	408	La besse	01 ha	83 a	23 ca	01 ha	83 a	23 ca
C	449	Las Champs	02 ha	76 a	70 ca	02 ha	76 a	70 ca
C	478	Las Champs	02 ha	59 a	65 ca	02 ha	59 a	65 ca
C	500	La Besse	00 ha	20 a	00 ca	00 ha	20 a	00 ca
C	525	Pré de la Font	00 ha	05 a	07 ca	00 ha	05 a	07 ca
C	526	Pré de la Font	00 ha	01 a	66 ca	00 ha	01 a	66 ca
C	527	Pré de la Font	00 ha	04 a	39 ca	00 ha	04 a	39 ca
C	528	Pré de la Font	00 ha	87 a	96 ca	00 ha	87 a	96 ca
C	203	Brigoux	00 ha	19 a	32 ca	00 ha	19 a	32 ca
C	356	Pré de la font	00 ha	04 a	05 ca	00 ha	04 a	05 ca
C	375	Pré de la font	00 ha	68 a	84 ca	00 ha	68 a	84 ca
C	381	Pré de la font	00 ha	76 a	80 ca	00 ha	76 a	80 ca
C	382	Pré de la font	00 ha	32 a	85 ca	00 ha	32 a	85 ca
C	393	Pré de la font	00 ha	12 a	50 ca	00 ha	12 a	50 ca
C	379	Pré de la font	00 ha	51 a	59 ca	00 ha	51 a	59 ca

## Commune de : LA POUGE

## Désignation cadastrale des parcelles à boiser

SECTION	N° DU PLAN	LIEU DIT	SUPERFICIE					
			TOTALE			A BOISER		
C	530	Pré de la font	00 ha	48 a	96 ca	00 ha	48 a	96 ca
C	377	Pré de la font	00 ha	33 a	97 ca	00 ha	33 a	97 ca
C	297	Les Chiroux	00 ha	54 a	45 ca	00 ha	54 a	45 ca
C	298	Les Chiroux	00 ha	03 a	40 ca	00 ha	03 a	40 ca
C	299	Les Chiroux	00 ha	02 a	75 ca	00 ha	02 a	75 ca
C	300	Les Chiroux	00 ha	51 a	10 ca	00 ha	51 a	10 ca
C	301	Les Chiroux	00 ha	18 a	65 ca	00 ha	18 a	65 ca
C	475	Les Chiroux	02 ha	50 a	39 ca	02 ha	50 a	39 ca
C	294	Les Chiroux	01 ha	59 a	26 ca	01 ha	59 a	26 ca
C	302	Les Chiroux	00 ha	21 a	80 ca	00 ha	21 a	80 ca
C	343	Pré de la font	00 ha	06 a	25 ca	00 ha	06 a	25 ca
C	344	Pré de la font	00 ha	06 a	21 ca	00 ha	06 a	21 ca
C	345	Pré de la font	00 ha	12 a	14 ca	00 ha	12 a	14 ca
C	346	Pré de la font	01 ha	21 a	52 ca	01 ha	21 a	52 ca
C	347	Pré de la font	01 ha	47 a	08 ca	01 ha	47 a	08 ca
C	348	Pré de la font	00 ha	29 a	70 ca	00 ha	29 a	70 ca
C	349	Pré de la font	00 ha	76 a	85 ca	00 ha	76 a	85 ca
C	362	Pré de la font	00 ha	34 a	91 ca	00 ha	34 a	91 ca
C	364	Pré de la font	00 ha	72 a	26 ca	00 ha	72 a	26 ca
C	365	Pré de la font	00 ha	13 a	56 ca	00 ha	13 a	56 ca
C	366	Pré de la font	00 ha	29 a	32 ca	00 ha	29 a	32 ca
C	367	Pré de la font	00 ha	50 a	17 ca	00 ha	50 a	17 ca
C	368	Pré de la font	00 ha	43 a	93 ca	00 ha	43 a	93 ca
C	369	Pré de la font	00 ha	20 a	34 ca	00 ha	20 a	34 ca
C	370	Pré de la font	00 ha	96 a	58 ca	00 ha	96 a	58 ca
C	371	Pré de la font	00 ha	09 a	71 ca	00 ha	09 a	71 ca
C	372	Pré de la font	00 ha	10 a	53 ca	00 ha	10 a	53 ca
C	373	Pré de la font	00 ha	45 a	36 ca	00 ha	45 a	36 ca
C	374	Pré de la font	00 ha	05 a	73 ca	00 ha	05 a	73 ca
C	376	Pré de la font	00 ha	34 a	51 ca	00 ha	34 a	51 ca

Commune de : LA POUGE								
Désignation cadastrale des parcelles à boiser								
SECTION	N° DU PLAN	LIEU DIT	SUPERFICIE					
			TOTALE			A BOISER		
C	380	Pré de la font	00 ha	58 a	54 ca	00 ha	58 a	54 ca
C	390	Pré de la font	00 ha	45 a	23 ca	00 ha	45 a	23 ca
C	391	Pré de la font	00 ha	18 a	81 ca	00 ha	18 a	81 ca
C	392	Pré de la font	00 ha	24 a	59 ca	00 ha	24 a	59 ca
<b>Totaux</b>			<b>30 ha</b>	<b>35 a</b>	<b>24 ca</b>	<b>30 ha</b>	<b>35 a</b>	<b>24 ca</b>

### TRAVAUX ENVISAGES

Essences utilisées pour le boisement	
Description sommaire des travaux	

**La demande doit être accompagnée :**

- d'un extrait de plan cadastral au 1/2000<sup>ème</sup> ou au 1/2500<sup>ème</sup>
- d'un plan de situation
- de la ou des décisions des autorités compétentes en matière de législation environnementale,

A \_\_\_\_\_, le

Signature



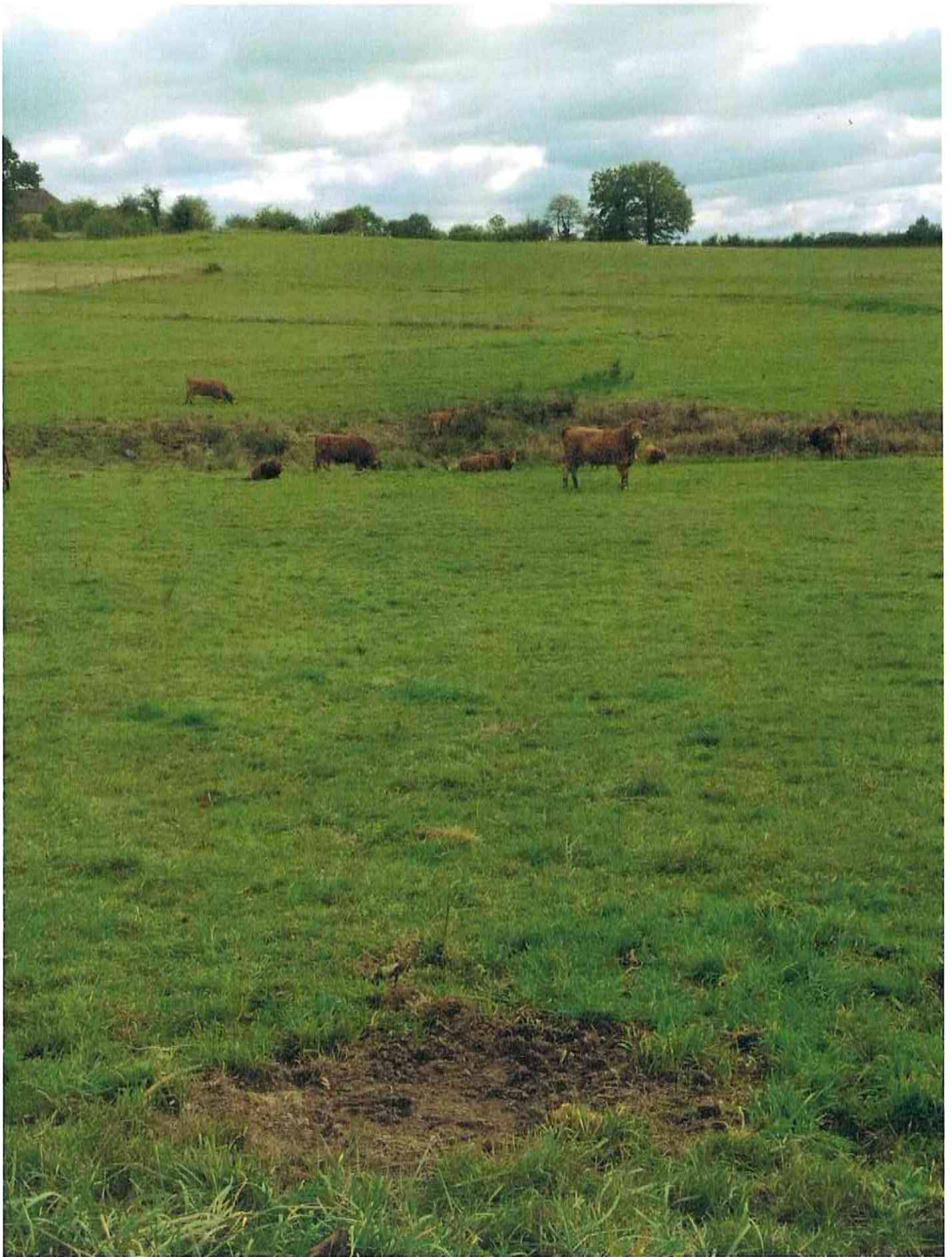

PHOTO A



R



C

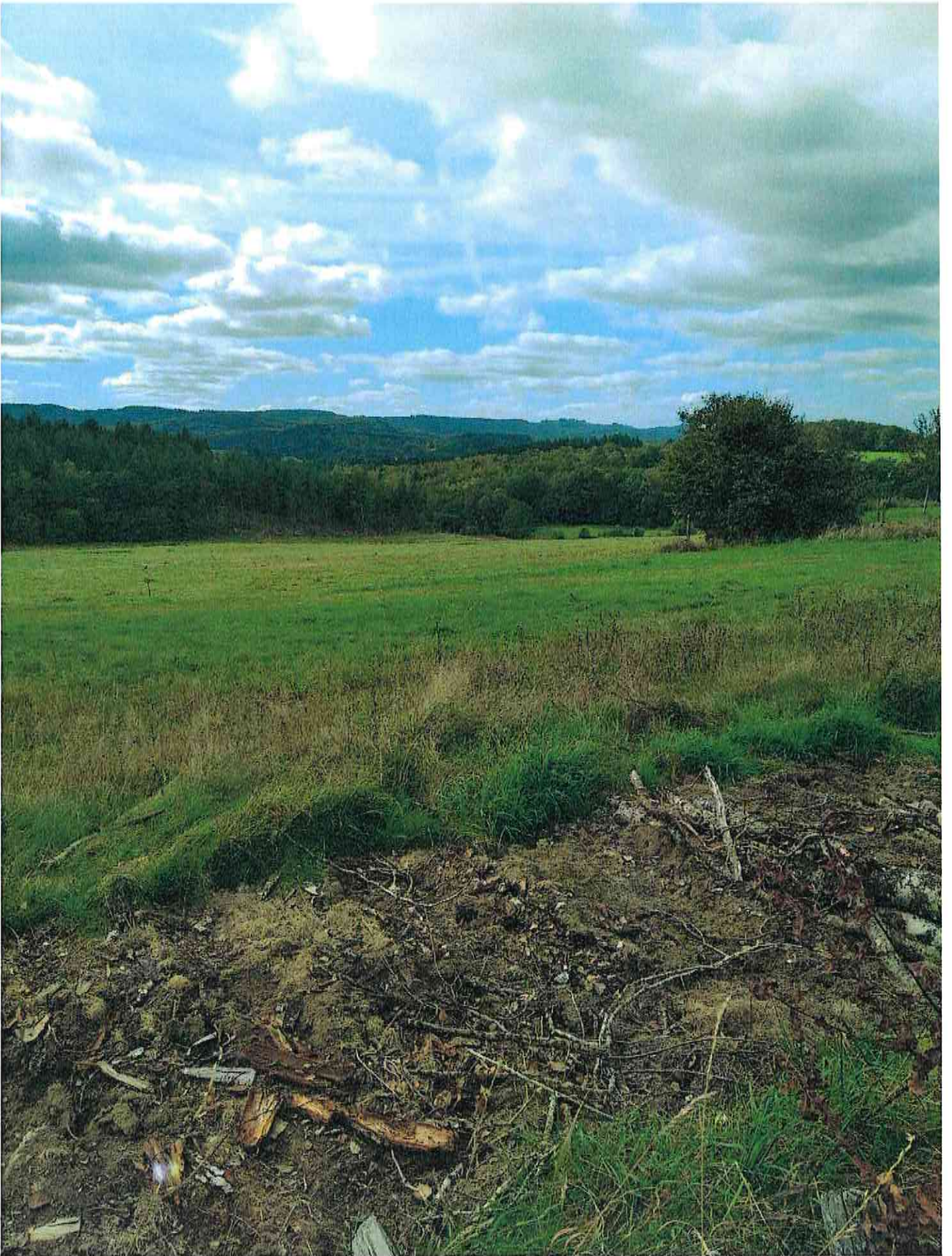

D



1

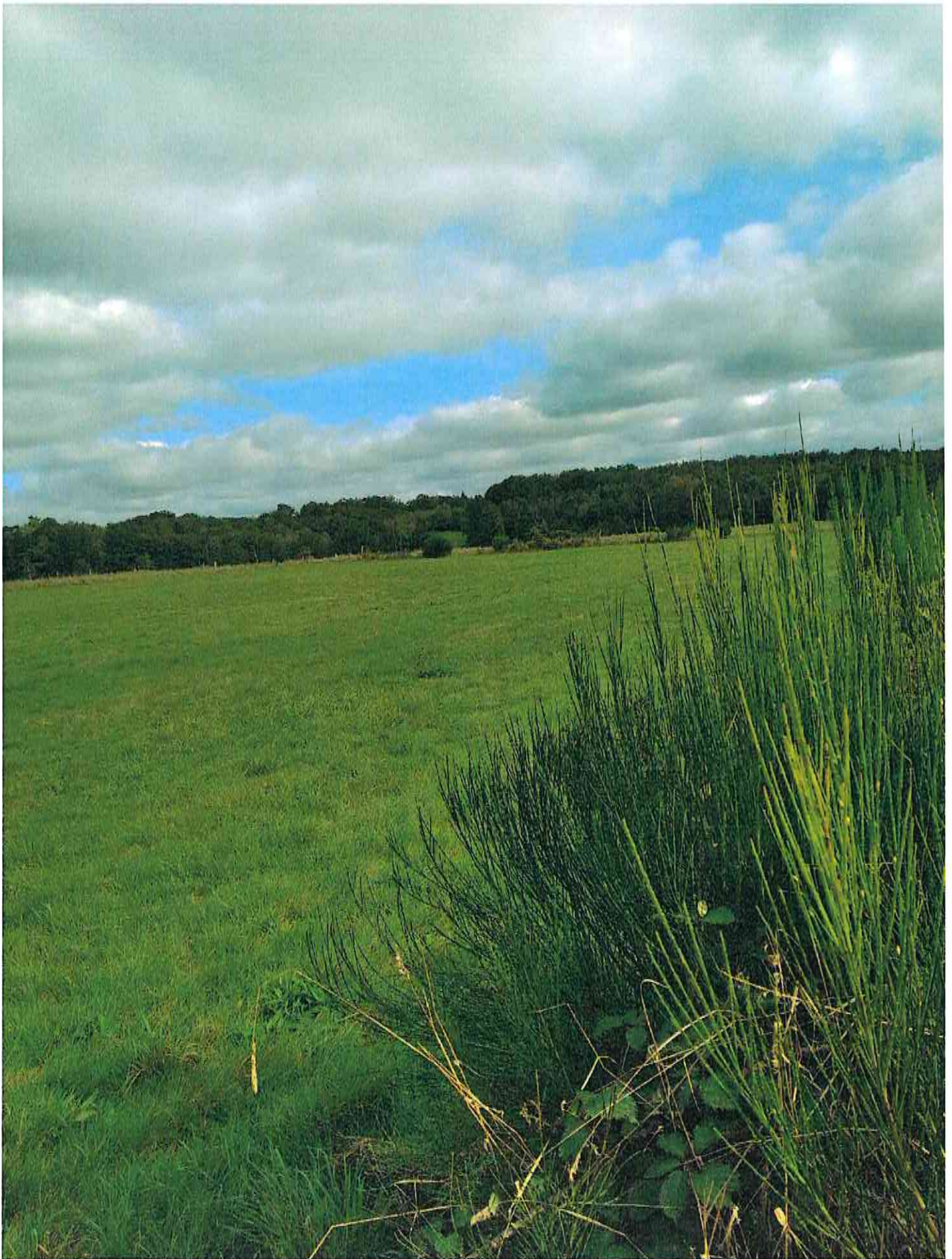

F

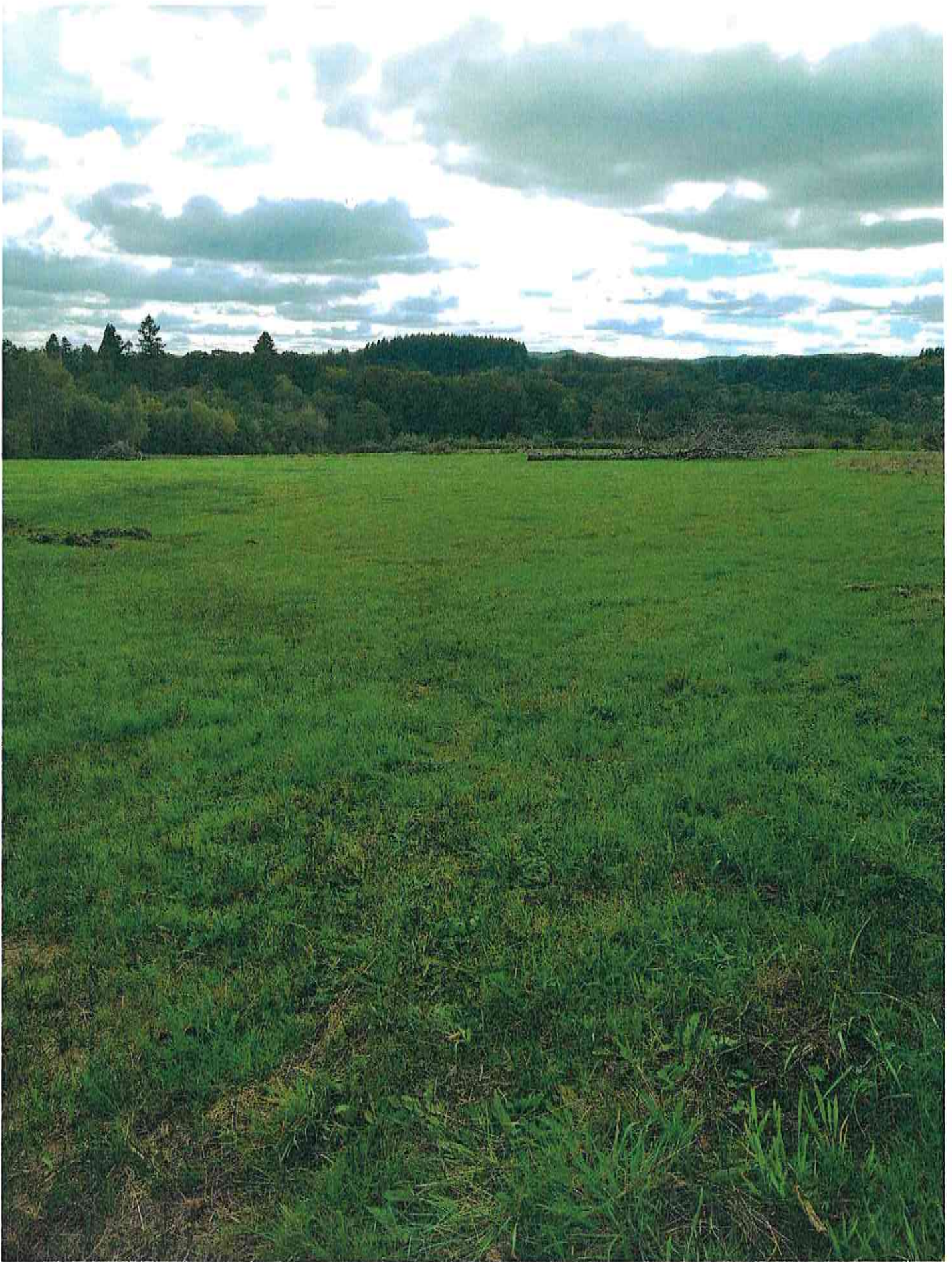

6







H

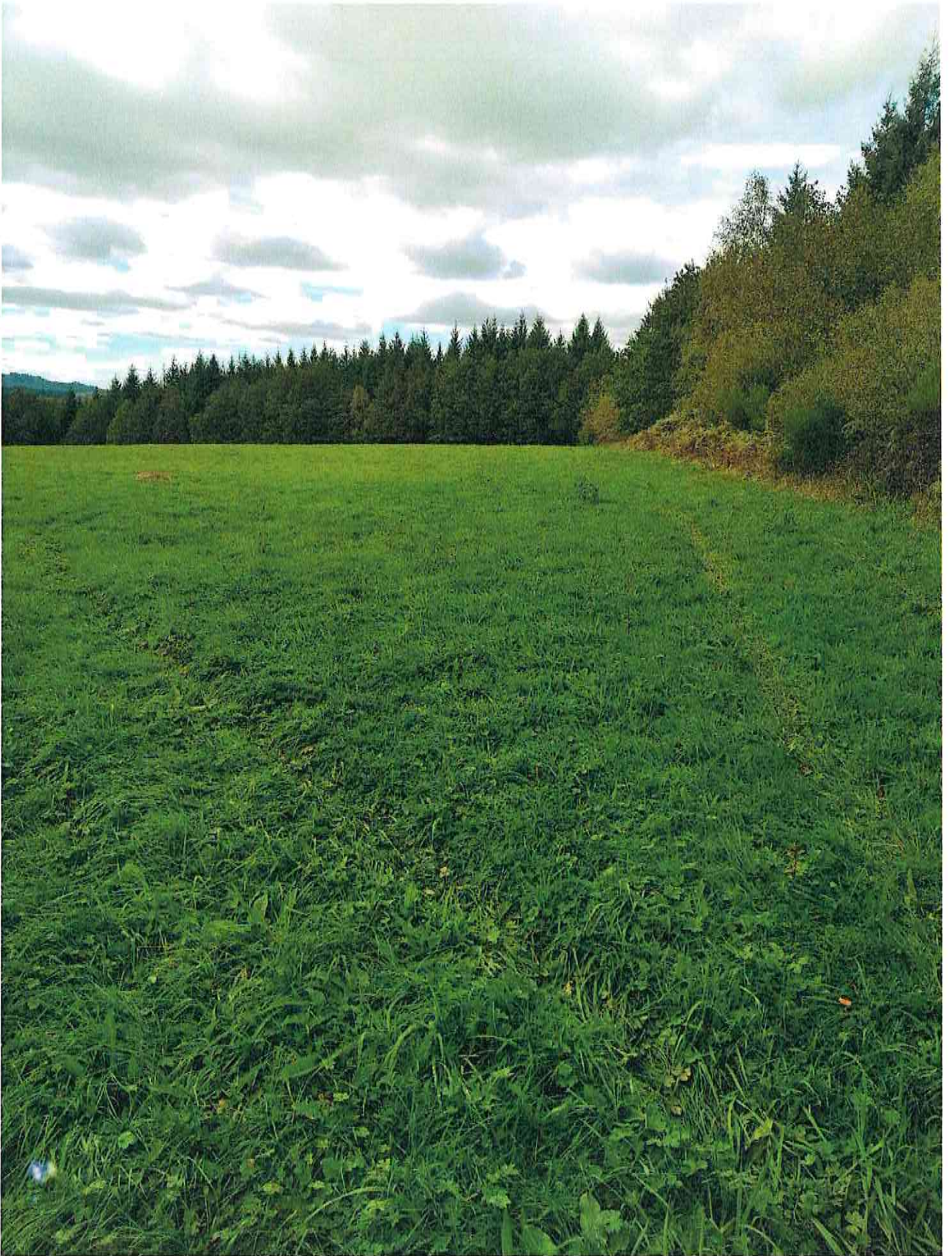

I



J



4

10  
11

12  
13

# PLAN de SITUATION - Boisement - Emmanuel NICOLAS

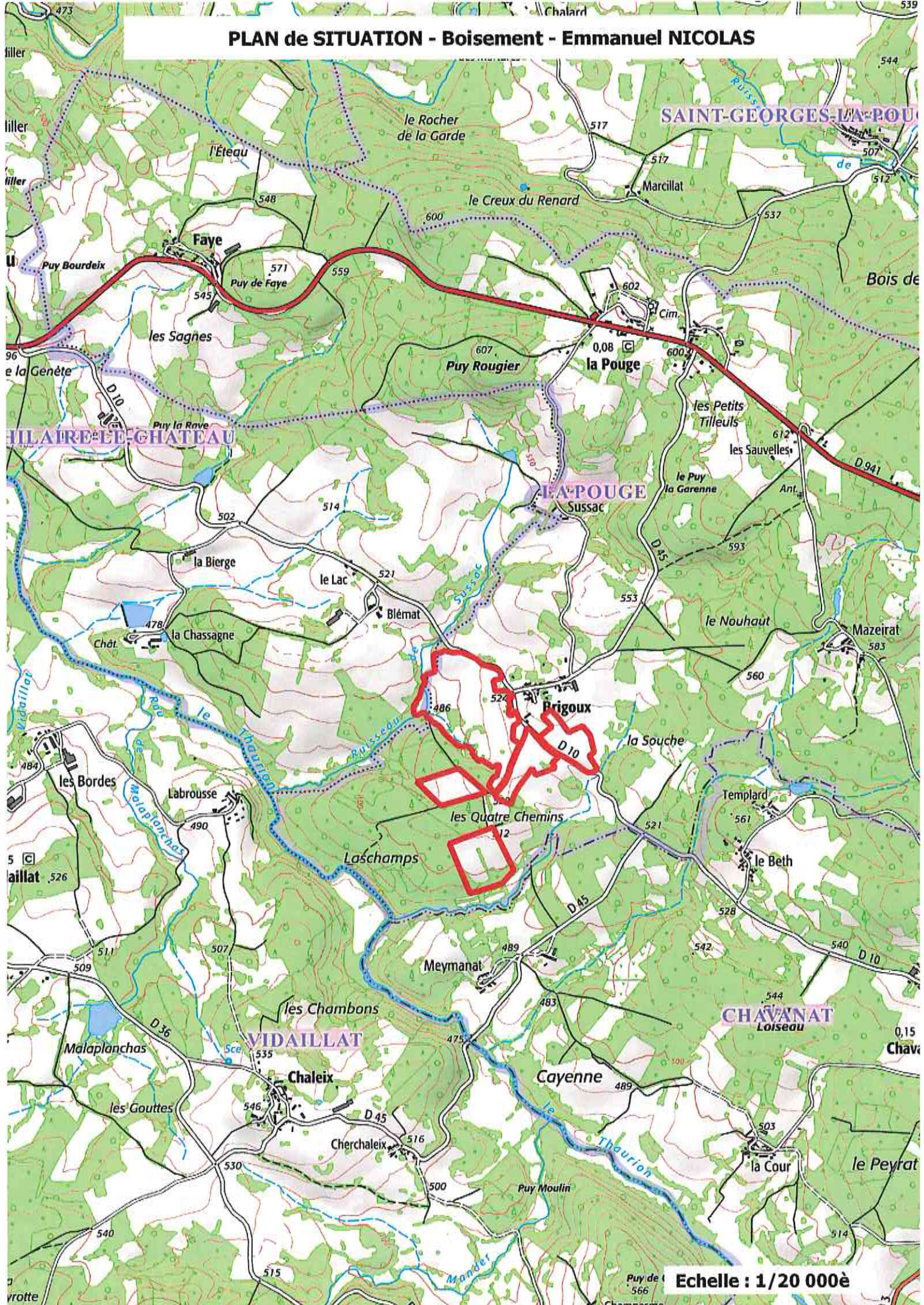

Echelle : 1/20 000<sup>e</sup>