

Demande d'examen au cas par cas préalable à la réalisation éventuelle d'une évaluation environnementale

Article R. 122-3 du code de l'environnement

Ce formulaire sera publié sur le site internet de l'autorité environnementale
Avant de remplir cette demande, lire attentivement la notice explicative

Cadre réservé à l'autorité environnementale		
Date de réception :	Dossier complet le :	N° d'enregistrement :
19/10/2021	19/10/2021	2021-11735

1. Intitulé du projet

Construction de 4 ombrières photovoltaïques de parking - commune de Gujan-Mestras

2. Identification du (ou des) maître(s) d'ouvrage ou du (ou des) pétitionnaire(s)

2.1 Personne physique

Nom Prénom

2.2 Personne morale

Dénomination ou raison sociale

Nom, prénom et qualité de la personne habilitée à représenter la personne morale

RCS / SIRET Forme juridique

Joignez à votre demande l'annexe obligatoire n°1

3. Catégorie(s) applicable(s) du tableau des seuils et critères annexé à l'article R. 122-2 du code de l'environnement et dimensionnement correspondant du projet

N° de catégorie et sous-catégorie	Caractéristiques du projet au regard des seuils et critères de la catégorie <i>(Préciser les éventuelles rubriques issues d'autres nomenclatures (ICPE, IOTA, etc.))</i>
30. Ouvrages de production d'électricité à partir de l'énergie solaire.	Implantation des ombrières photovoltaïques Puissance=303kWc Surface couverte = 1461 m ²

4. Caractéristiques générales du projet

Doivent être annexées au présent formulaire les pièces énoncées à la rubrique 8.1 du formulaire

4.1 Nature du projet, y compris les éventuels travaux de démolition

Le projet concernant cette demande, consiste à apporter un réaménagement partiel sur le parking qui se trouve sur **Allée MOZART** 33470 Gujan-Mestras. L'opération vise à créer 4 ombrières avec toitures formées par des panneaux photovoltaïques. Il n'y a pas de travaux de démolition.

4.2 Objectifs du projet

Production d'électricité à partir de l'énergie solaire et revente en totalité de l'électricité produite.

Les ombrières photovoltaïques serviront également comme éléments de protection double en cas d'ensoleillement ou par un temps de pluie.

4.3 Décrivez sommairement le projet

4.3.1 dans sa phase travaux

Le chantier de construction se déroulera en plusieurs étapes sur une durée approximative de 4 mois.

-Terrassement du terrain

Préparation du terrain en vue de l'installation des structures

-Mise en place des fondations

Fondations béton, pose des piliers de support et ancrage par béton

-Implantation des structures en acier

-Mise en place de la couverture de panneaux photovoltaïques

-Raccordement au réseau d'électricité

4.3.2 dans sa phase d'exploitation

-Production d'électricité et revente

-Un plan de maintenance sera mis en place, traitant de toutes les parties nécessitant un contrôle régulier, à savoir:

- maintenance préventive (contrôles visuels des modules, thermographie, contrôle des onduleurs...)

- maintenance curative (intervention sur site après réception d'une alerte de défaillance de l'installation photovoltaïque)

L'essentiel du programme de maintenance sera axé sur la maintenance électrique de l'installation.

4.4 A quelle(s) procédure(s) administrative(s) d'autorisation le projet a-t-il été ou sera-t-il soumis ?

La décision de l'autorité environnementale devra être jointe au(x) dossier(s) d'autorisation(s).

Dossier de demande de Permis de Construire

4.5 Dimensions et caractéristiques du projet et superficie globale de l'opération - préciser les unités de mesure utilisées

Grandeurs caractéristiques	Valeur(s)
Contenance cadastrale des parcelles assiettes du projet	5173 m ²
Nombre d'ombrières photovoltaïques :	4
Surface couverte :	1461 m ²
Puissance totale photovoltaïque :	303 kWc

4.6 Localisation du projet

Adresse et commune(s)
d'implantation

All. Mozart, 33470 Gujan-Mestras

Parcelle concernée
000 DI 0095 / 5173 m²

Coordonnées géographiques¹

Long. 01°04'30"O Lat. 44°37'08"N

Pour les catégories 5° a), 6° a), b) et c), 7° a), b) 9° a), b), c), d), 10°, 11° a) b), 12°, 13°, 22°, 32°, 34°, 38° ; 43° a), b) de l'annexe à l'article R. 122-2 du code de l'environnement :

Point de départ :

Long. ___° ___' ___" Lat. ___° ___' ___"

Point d'arrivée :

Long. ___° ___' ___" Lat. ___° ___' ___"

Communes traversées :

Joignez à votre demande les annexes n° 2 à 6

4.7 S'agit-il d'une modification/extension d'une installation ou d'un ouvrage existant ? Oui Non

4.7.1 Si oui, cette installation ou cet ouvrage a-t-il fait l'objet d'une évaluation environnementale ? Oui Non

4.7.2 Si oui, décrivez sommairement les différentes composantes de votre projet et indiquez à quelle date il a été autorisé ?

¹ Pour l'outre-mer, voir notice explicative

5. Sensibilité environnementale de la zone d'implantation envisagée

Afin de réunir les informations nécessaires pour remplir le tableau ci-dessous, vous pouvez vous rapprocher des services instructeurs, et vous référer notamment à l'outil de cartographie interactive CARMEN, disponible sur le site de chaque direction régionale.

Le site Internet du ministère en charge de l'environnement vous propose, dans la rubrique concernant la demande de cas par cas, la liste des sites internet où trouver les données environnementales par région utiles pour remplir le formulaire.

Le projet se situe-t-il :	Oui	Non	Lequel/Laquelle ?
Dans une zone naturelle d'intérêt écologique, faunistique et floristique de type I ou II (ZNIEFF) ?	<input type="checkbox"/>	<input checked="" type="checkbox"/>	
En zone de montagne ?	<input type="checkbox"/>	<input checked="" type="checkbox"/>	
Dans une zone couverte par un arrêté de protection de biotope ?	<input type="checkbox"/>	<input checked="" type="checkbox"/>	
Sur le territoire d'une commune littorale ?	<input checked="" type="checkbox"/>	<input type="checkbox"/>	
Dans un parc national, un parc naturel marin, une réserve naturelle (nationale ou régionale), une zone de conservation halieutique ou un parc naturel régional ?	<input type="checkbox"/>	<input checked="" type="checkbox"/>	
Sur un territoire couvert par un plan de prévention du bruit, arrêté ou le cas échéant, en cours d'élaboration ?	<input checked="" type="checkbox"/>	<input type="checkbox"/>	Plan de Prévention du Bruit dans l'Environnement (PPBE) de 2ème échéance du Département de la Gironde approuvé par le conseil départemental le 29 février 2016 La RD650 (à 1.8 Km du projet) est concernée
Dans un bien inscrit au patrimoine mondial ou sa zone tampon, un monument historique ou ses abords ou un site patrimonial remarquable ?	<input type="checkbox"/>	<input checked="" type="checkbox"/>	
Dans une zone humide ayant fait l'objet d'une délimitation ?	<input type="checkbox"/>	<input checked="" type="checkbox"/>	

Dans une commune couverte par un plan de prévention des risques naturels prévisibles (PPRN) ou par un plan de prévention des risques technologiques (PPRT) ? Si oui, est-il prescrit ou approuvé ?	<input checked="" type="checkbox"/>	<input type="checkbox"/>	La commune est concernée par un PPR naturels aléa Incendie de Forêt, arrêté du PPRIF du 1er octobre 2004 La commune est concernée par un PPR naturels aléa Incendie Submersion marine, arrêté du PPRsubmersion marine du 10 novembre 2010
Dans un site ou sur des sols pollués ?	<input type="checkbox"/>	<input checked="" type="checkbox"/>	
Dans une zone de répartition des eaux ?	<input checked="" type="checkbox"/>	<input type="checkbox"/>	Le projet est situé dans une Zone de répartition des eaux : CodeNatZone : 5332 TypeZone : ZRE TypeZRE : Mixte
Dans un périmètre de protection rapprochée d'un captage d'eau destiné à la consommation humaine ou d'eau minérale naturelle ?	<input type="checkbox"/>	<input checked="" type="checkbox"/>	
Dans un site inscrit ?	<input type="checkbox"/>	<input checked="" type="checkbox"/>	
Le projet se situe-t-il, dans ou à proximité :	Oui	Non	Lequel et à quelle distance ?
D'un site Natura 2000 ?	<input type="checkbox"/>	<input checked="" type="checkbox"/>	
D'un site classé ?	<input type="checkbox"/>	<input checked="" type="checkbox"/>	

6. Caractéristiques de l'impact potentiel du projet sur l'environnement et la santé humaine au vu des informations disponibles

6.1 Le projet envisagé est-il susceptible d'avoir les incidences notables suivantes ?

Veuillez compléter le tableau suivant :

Incidences potentielles		Oui	Non	De quelle nature ? De quelle importance ? Appréciez sommairement l'impact potentiel
Ressources	Engendre-t-il des prélèvements d'eau ? Si oui, dans quel milieu ?	<input type="checkbox"/>	<input checked="" type="checkbox"/>	
	Impliquera-t-il des drainages / ou des modifications prévisibles des masses d'eau souterraines ?	<input type="checkbox"/>	<input checked="" type="checkbox"/>	
	Est-il excédentaire en matériaux ?	<input type="checkbox"/>	<input checked="" type="checkbox"/>	
	Est-il déficitaire en matériaux ? Si oui, utilise-t-il les ressources naturelles du sol ou du sous-sol ?	<input type="checkbox"/>	<input checked="" type="checkbox"/>	
Milieu naturel	Est-il susceptible d'entraîner des perturbations, des dégradations, des destructions de la biodiversité existante : faune, flore, habitats, continuités écologiques ?	<input type="checkbox"/>	<input checked="" type="checkbox"/>	-Aucun impact environnemental sur la faune et flore car le projet n'engendre aucun rejet. -Le projet n'engendre aucun impact au niveau du bruit (en phase exploitation) et des odeurs pour les alentours.
	Si le projet est situé dans ou à proximité d'un site Natura 2000, est-il susceptible d'avoir un impact sur un habitat / une espèce inscrit(e) au Formulaire Standard de Données du site ?	<input type="checkbox"/>	<input checked="" type="checkbox"/>	

	Est-il susceptible d'avoir des incidences sur les autres zones à sensibilité particulière énumérées au 5.2 du présent formulaire ?	<input type="checkbox"/>	<input checked="" type="checkbox"/>	
	Engendre-t-il la consommation d'espaces naturels, agricoles, forestiers, maritimes ?	<input type="checkbox"/>	<input checked="" type="checkbox"/>	L'usage du sol où les ombrières photovoltaïques seront construites ne sera pas modifié. Pas de consommation des espaces agricoles, forestiers ou maritimes.
Risques	Est-il concerné par des risques technologiques ?	<input type="checkbox"/>	<input checked="" type="checkbox"/>	
	Est-il concerné par des risques naturels ?	<input type="checkbox"/>	<input checked="" type="checkbox"/>	Le site de projet n'est pas concerné par un risque d'inondation Les fondations et les structures métalliques des ombrières seront dimensionnées selon les normes Eurocodes, pour résister aux pires conditions climatiques de la zone d'installation.
	Engendre-t-il des risques sanitaires ? Est-il concerné par des risques sanitaires ?	<input type="checkbox"/> <input type="checkbox"/>	<input checked="" type="checkbox"/> <input checked="" type="checkbox"/>	
Nuisances	Engendre-t-il des déplacements/des trafics	<input type="checkbox"/>	<input checked="" type="checkbox"/>	
	Est-il source de bruit ? Est-il concerné par des nuisances sonores ?	<input checked="" type="checkbox"/> <input type="checkbox"/>	<input type="checkbox"/> <input checked="" type="checkbox"/>	Oui, uniquement en phase travaux

	Engendre-t-il des odeurs ?	<input type="checkbox"/>	<input checked="" type="checkbox"/>	
	Est-il concerné par des nuisances olfactives ?	<input type="checkbox"/>	<input checked="" type="checkbox"/>	
	Engendre-t-il des vibrations ?	<input type="checkbox"/>	<input checked="" type="checkbox"/>	
	Est-il concerné par des vibrations ?	<input type="checkbox"/>	<input checked="" type="checkbox"/>	
	Engendre-t-il des émissions lumineuses ?	<input type="checkbox"/>	<input checked="" type="checkbox"/>	
	Est-il concerné par des émissions lumineuses ?	<input type="checkbox"/>	<input checked="" type="checkbox"/>	
Emissions	Engendre-t-il des rejets dans l'air ?	<input type="checkbox"/>	<input checked="" type="checkbox"/>	
	Engendre-t-il des rejets liquides ? Si oui, dans quel milieu ?	<input type="checkbox"/>	<input checked="" type="checkbox"/>	
	Engendre-t-il des effluents ?	<input type="checkbox"/>	<input checked="" type="checkbox"/>	
	Engendre-t-il la production de déchets non dangereux, inertes, dangereux ?	<input type="checkbox"/>	<input checked="" type="checkbox"/>	

Patrimoine / Cadre de vie / Population	Est-il susceptible de porter atteinte au patrimoine architectural, culturel, archéologique et paysager ?	<input type="checkbox"/>	<input checked="" type="checkbox"/>	
	Engendre-t-il des modifications sur les activités humaines (agriculture, sylviculture, urbanisme, aménagements), notamment l'usage du sol ?	<input type="checkbox"/>	<input checked="" type="checkbox"/>	Amélioration du confort des personnes en les abritant du soleil et des intempéries L'usage du sol où les ombrières photovoltaïques seront construites ne sera pas modifié. Pas de consommation des espaces agricoles, forestiers ou maritimes. Pas de dépose d'arbres existants et maintien des espaces verts

6.2 Les incidences du projet identifiées au 6.1 sont-elles susceptibles d'être cumulées avec d'autres projets existants ou approuvés ?

Oui Non Si oui, décrivez lesquelles :

6.3 Les incidences du projet identifiées au 6.1 sont-elles susceptibles d'avoir des effets de nature transfrontière ?

Oui Non Si oui, décrivez lesquels :

6.4 Description, le cas échéant, des mesures et des caractéristiques du projet destinées à éviter ou réduire les effets négatifs notables du projet sur l'environnement ou la santé humaine (pour plus de précision, il vous est possible de joindre une annexe traitant de ces éléments) :

A l'issu de sa phase d'exploitation, le projet sera entièrement démantelé. Grâce à l'association PVCycle, les modules photovoltaïques seront recyclés, et l'ensemble des équipements seront recyclés ou valorisés selon les filières approuvées.

7. Auto-évaluation (facultatif)

Au regard du formulaire rempli, estimez-vous qu'il est nécessaire que votre projet fasse l'objet d'une évaluation environnementale ou qu'il devrait en être dispensé ? Expliquez pourquoi.

Le projet peut être dispensé d'une évaluation environnementale, car :

- Aucun impact au niveau du bruit (en phase exploitation) et des odeurs pour les alentours.
- Aucun impact environnemental sur la faune car le projet n'engendre aucun rejet, aucune nuisance.
- Il ne modifie pas l'occupation et l'utilisation des sols.
- Aucun impact sur le risque naturel

Le projet se situe en dehors de toute zone classée et protégés (ZNIEFF, NATURA 2000, etc...).

Le projet contribue à l'augmentation de la part des énergies renouvelables dans le mix énergétique de la France.

8. Annexes

8.1 Annexes obligatoires

Objet		
1	Document CERFA n°14734 intitulé « informations nominatives relatives au maître d'ouvrage ou pétitionnaire » - non publié ;	<input checked="" type="checkbox"/>
2	Un plan de situation au 1/25 000 ou, à défaut, à une échelle comprise entre 1/16 000 et 1/64 000 (Il peut s'agir d'extraits cartographiques du document d'urbanisme s'il existe) ;	<input checked="" type="checkbox"/>
3	Au minimum, 2 photographies datées de la zone d'implantation, avec une localisation cartographique des prises de vue, l'une devant permettre de situer le projet dans l'environnement proche et l'autre de le situer dans le paysage lointain ;	<input checked="" type="checkbox"/>
4	Un plan du projet <u>ou</u> , pour les travaux, ouvrages ou aménagements visés aux catégories 5° a), 6°a), b) et c), 7°a), b), 9°a), b), c), d), 10°, 11°a), b), 12°, 13°, 22°, 32, 38° ; 43° a) et b) de l'annexe à l'article R. 122-2 du code de l'environnement un projet de tracé ou une enveloppe de tracé ;	<input checked="" type="checkbox"/>
5	Sauf pour les travaux, ouvrages ou aménagements visés aux 5° a), 6°a), b) et c), 7° a), b), 9°a), b), c), d), 10°, 11°a), b), 12°, 13°, 22°, 32, 38° ; 43° a) et b) de l'annexe à l'article R. 122-2 du code de l'environnement : plan des abords du projet (100 mètres au minimum) pouvant prendre la forme de photos aériennes datées et complétées si nécessaire selon les évolutions récentes, à une échelle comprise entre 1/2 000 et 1/5 000. Ce plan devra préciser l'affectation des constructions et terrains avoisinants ainsi que les canaux, plans d'eau et cours d'eau ;	<input checked="" type="checkbox"/>
6	Si le projet est situé dans un site Natura 2000, un plan de situation détaillé du projet par rapport à ce site. Dans les autres cas, une carte permettant de localiser le projet par rapport aux sites Natura 2000 sur lesquels le projet est susceptible d'avoir des effets.	<input checked="" type="checkbox"/>

8.2 Autres annexes volontairement transmises par le maître d'ouvrage ou pétitionnaire

Veillez compléter le tableau ci-joint en indiquant les annexes jointes au présent formulaire d'évaluation, ainsi que les parties auxquelles elles se rattachent

Objet
Annexe 7 : Plan des façades Annexe 8 : Notice descriptive du projet

9. Engagement et signature

Je certifie sur l'honneur l'exactitude des renseignements ci-dessus



Fait à Bordeaux

le, 07 / 10 / 2021

Signature



Bdé

AGENCE D'ARCHITECTURE
Paul BÉDÉ

04 76 38 36 99
67 Grande Rue
38160 SAINT MARCELLIN

PAUL BÉDÉ ARCHITECTE D.P.L.G.
67 Grande Rue, 38160 St-Marcellin
N° national de l'Ordre : 039764
N° SIRET : 347 799 694 00059



PC04 : NOTICE ARCHITECTURALE ET PAYSAGÈRE

PROJET :

Création d'ombrières en panneaux photovoltaïques
Parking Allée Mozart



LOCALISATION DU PROJET :

All. Mozart,
33470 Gujan-Mestras

Le projet concernant cette demande du permis de construire, consiste à apporter un réaménagement partiel sur le parking, qui se trouve à All Mozart, 33470 Gujan-Mestras. L'opération vise à créer 4 ombrières formées par des panneaux photovoltaïques.

En référence au GUIDE TECHNIQUE DES EAUX PLUVIALES DU BASSIN D'ARCACHON produit par le SIBA, pour tout aménagement "lourd" du domaine public routier, s'il existe un exutoire fonctionnel qui ne présente pas de dysfonctionnements et si le secteur des travaux ne présente pas de problèmes en matière de gestion des eaux pluviales, alors le calcul du volume à stocker est établi sur la base d'une pluie de 10 L/m².

Concernant les ombrières en présence, la gestion des eaux pluviales a été calculée par doublets d'ombrières, à savoir le doublet des ombrières au Nord (C et D) et le doublet des ombrières au Sud (A et B).

Pour les ombrières A et B :

- Surface étanchée : 667 m²
- Volume à stocker (base 10L/m²) : 6,67 m³
- Volume de vide structure réservoir projetée de 90 m² (35 cm de 31,5/63 à 30% de vide):
9,45 m³ de volume utile (équivalent 14,2 L/m² > demande SIBA)

Pour les ombrières C et D :

- Surface étanchée : 794 m²
- Volume à stocker (base 10L/m²) : 7,94 m³
- Volume de vide structure réservoir projetée de 90 m² (35 cm de 31,5/63 à 30% de vide):
9,45 m³ de volume utile (équivalent 11,9 L/m² > demande SIBA)

Les structures réservoirs seront raccordées au réseau pluvial existant par l'intermédiaire d'un réseau en surverse à la côte du haut de la structure de 31,5/63.

2- La composition Architecturale et Matériaux :

Notre parti-pris architectural vise à assurer la parfaite intégration de l'ombrière, dans son environnement proche et lointain. Les ombrières offriront un confort aux usagers, au-delà des bénéfices dû à la génération de l'énergie électrique, les installations serviront également comme élément de protection double en cas d'ensoleillement ou par un temps de pluie.

Notre problématique, concernant le projet consistera à proposer une architecture à l'échelle humaine par :

- Le type de structure adopté : structure métallique légère avec très peu d'impact au sol,
- Les couvertures seront formées par des capteurs solaires photovoltaïques, les ombrières auront une pente de 8° avec une altimétrie au niveau bas à 3.30 m et une altimétrie au niveau haut à 4.98 m.

-La puissance totale des panneaux photovoltaïques : **303 kWc, l'énergie produite est destinée entièrement à la revente en injection sur le réseau.**

Les matériaux proposés :

- Structure primaire et secondaire : métal acier galvanisé.
- Capteurs solaires : panneaux photovoltaïques.

Maître d'ouvrage :
Ombrières de Gironde



Le 11 octobre 2021

Architecte :
Agence D'Architecture
BEDE.

PAUL BÉDÉ ARCHITECTE D.P.L.G.
67 Grande Rue, 33160 St-Marcellin
N° national de l'Ordre : 039764
N° SIRET : 347 799 694 00059

PERMIS DE CONSTRUIRE

Maitre d'oeuvre

AGENCE D'ARCHITECTURE
PAUL BÉDÉ

Bédé

04 76 38 36 99
67 Grande Rue
38160 SAINT MARCELLIN

Maitrise d'ouvrage

OMBRIÈRES
de Gironde

12 rue du Cardinal Richaud, 33000 Bordeaux

Tel : 07 86 95 34 33



PC

Ombrières en panneaux
photovoltaïques
All Mozart,
33470 Gujan-Mestras

Edition : 11/10/2021

PAUL BÉDÉ ARCHITECTE D.P.L.G.
67 Grande Rue - 38160 St-Marcellin
N° national de l'Ordre : 039764
N° SIRET : 347 789 694 00059

OMBRIÈRES DE GIRONDE
12 Rue du Cardinal Richaud
33300 Bordeaux - France
SAS au capital de 1 000 €
Siret 897 811 642 000 15 - APE 3511Z

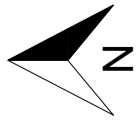

REFERENCE CADASTRALE DU PROJET : 000 DI 95 / 5173 m²

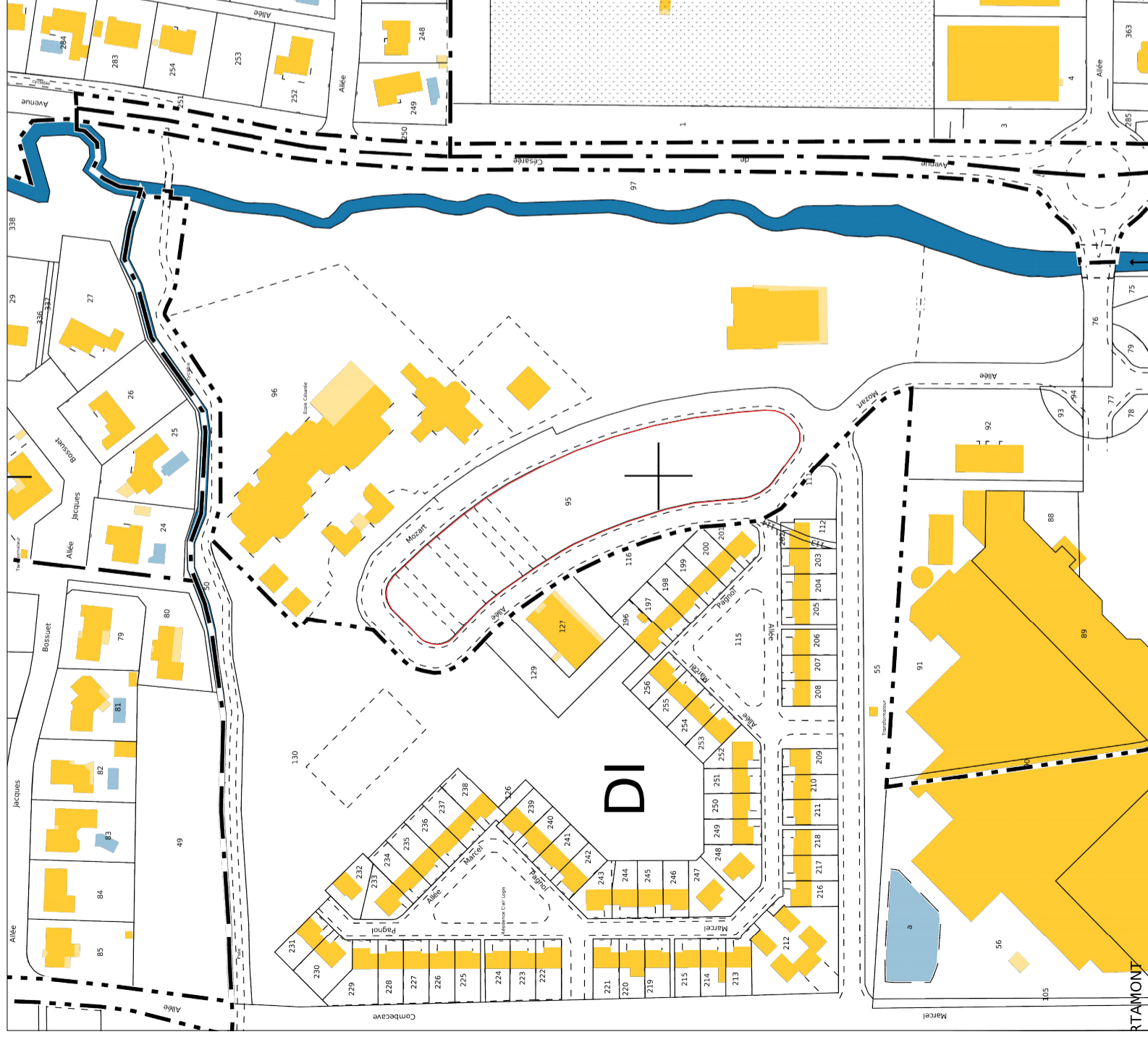

EXTRAIT CADASTRAL



PLAN DE SITUATION

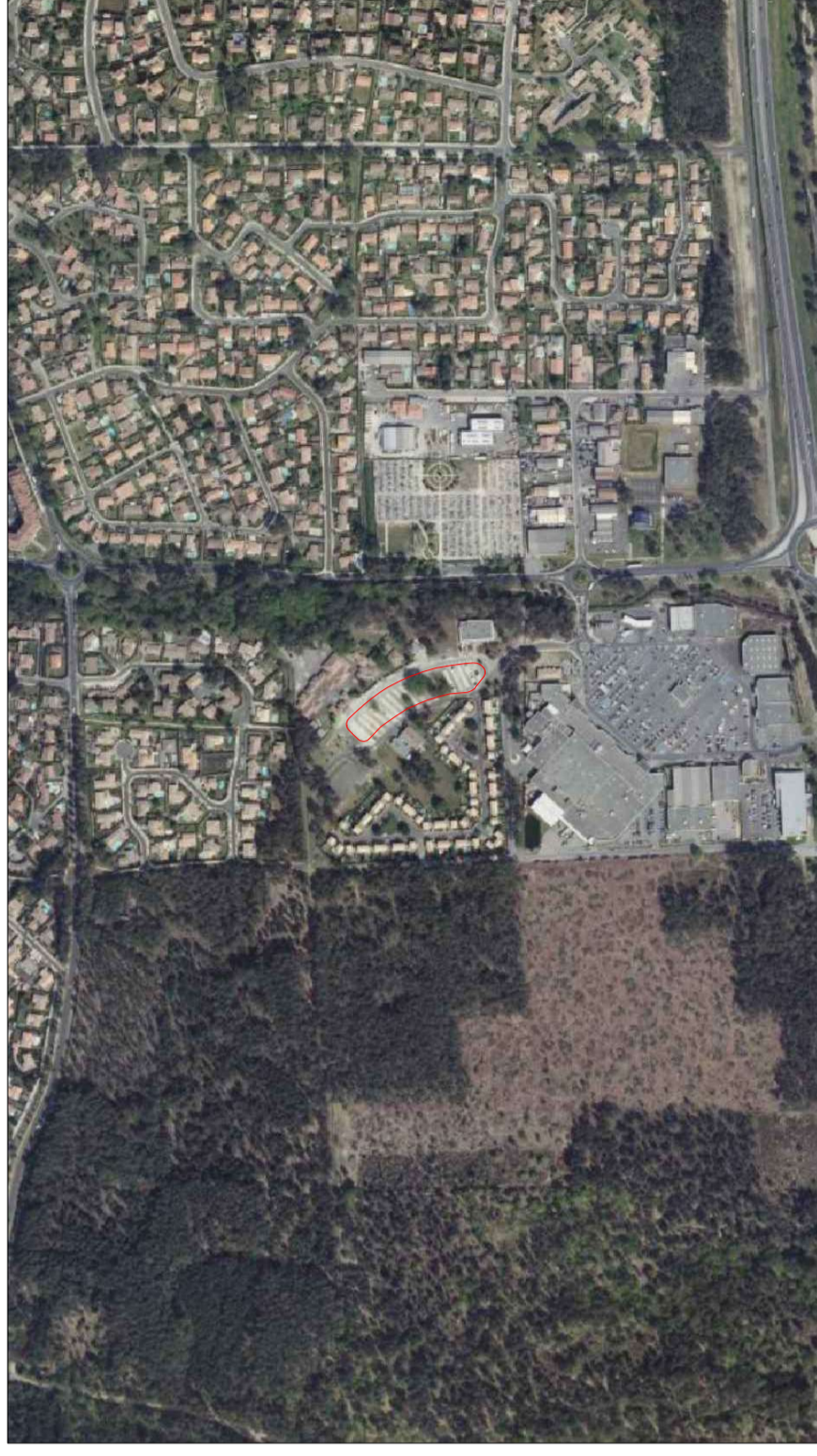

VUE AERIEENNE

Ombrières en panneaux
photovoltaïques
All Mozart,
33470 Gujan Mestras

Bdê
AGENCE D'ARCHITECTURE
N° National de l'Ordre : 0357570
N° SIRET : 347 789 694 00059
04 76 38 36 99
67 Grande Rue
38160 SAINT MARCELLIN

PAUL BDE ARCHITECTE D.P.L.G.

OMBRIERES DE GIRONDE
12 Rue du Cardinal Richaud
33300 Bordeaux - France
SAS au capital de 1 000 €
Siret 897 811 642 00015 - App 35112
12 rue du Cardinal Richaud, 33000 Bordeaux

PC-01

PERMIS DE CONSTRUIRE
PLAN DE SITUATION

Date 11/10/2021

Echelle :

1/5000

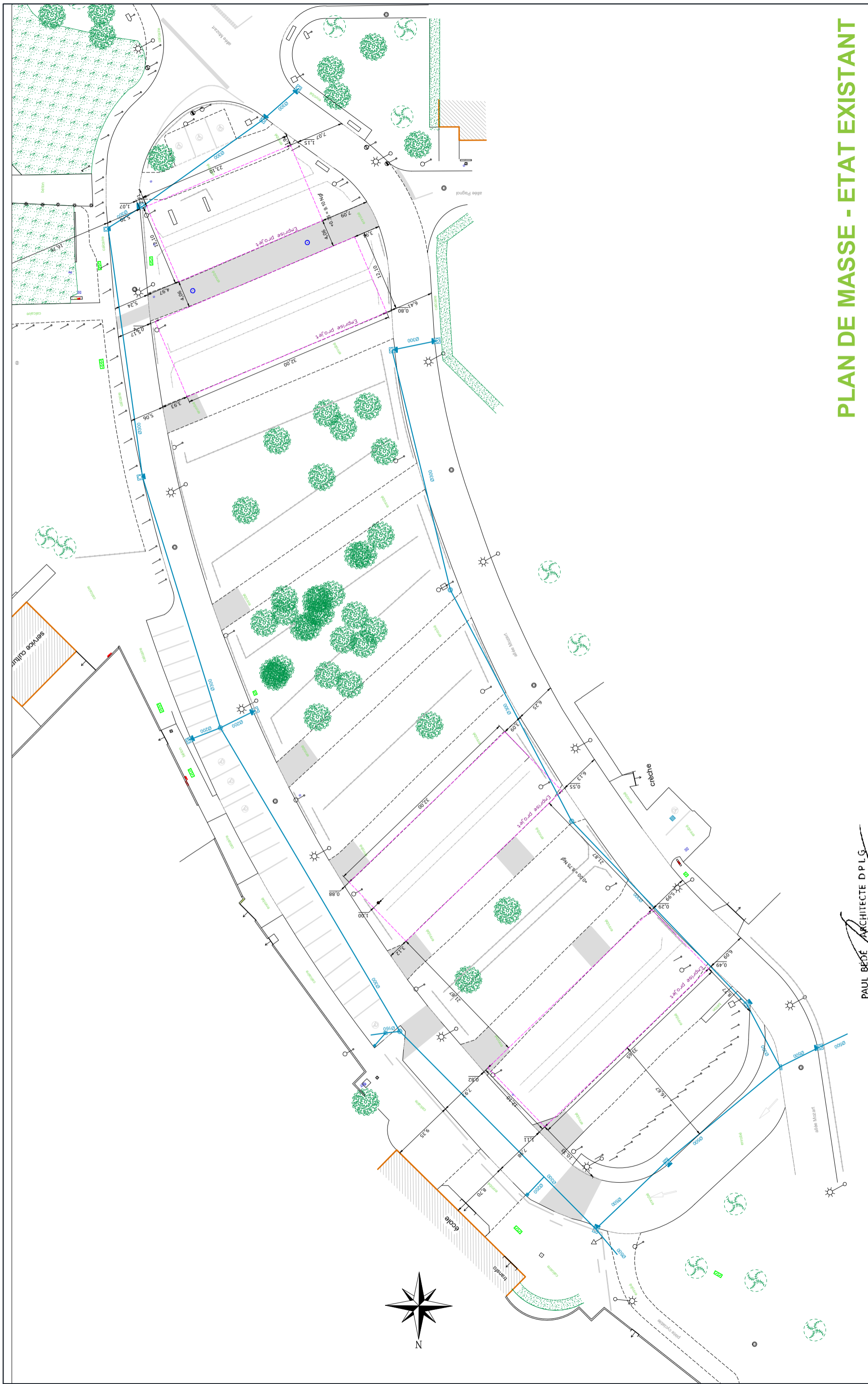

PLAN DE MASSE - ETAT EXISTANT

Ombrières en panneaux photovoltaïques
All Mozart,
33470 Gujan-Mestras

Bdé
PAUL BÉDÉ ARCHITECTE D.P.L.G.
67 Grande Rue - 33170 Saint-Marcellin
NATURELLE D'ARCHITECTURE
SIRET : 347 789 694 00059 PAUL BÉDÉ

OMBRÈRES DE GIRONDE
12 Rue du Cardinal Richaud
33300 Bordeaux - France
SAS au capital de 1 000 €
Siret 897 811 821 00015 - APE 3511Z
de Gironde
12 rue du Cardinal Richaud, 33000 Bordeaux

PC-02a

PERMIS DE CONSTRUIRE	
PLAN DE MASSE - ETAT EXISTANT	Date
	11/10/2021

Echelle :	1/500
-----------	-------

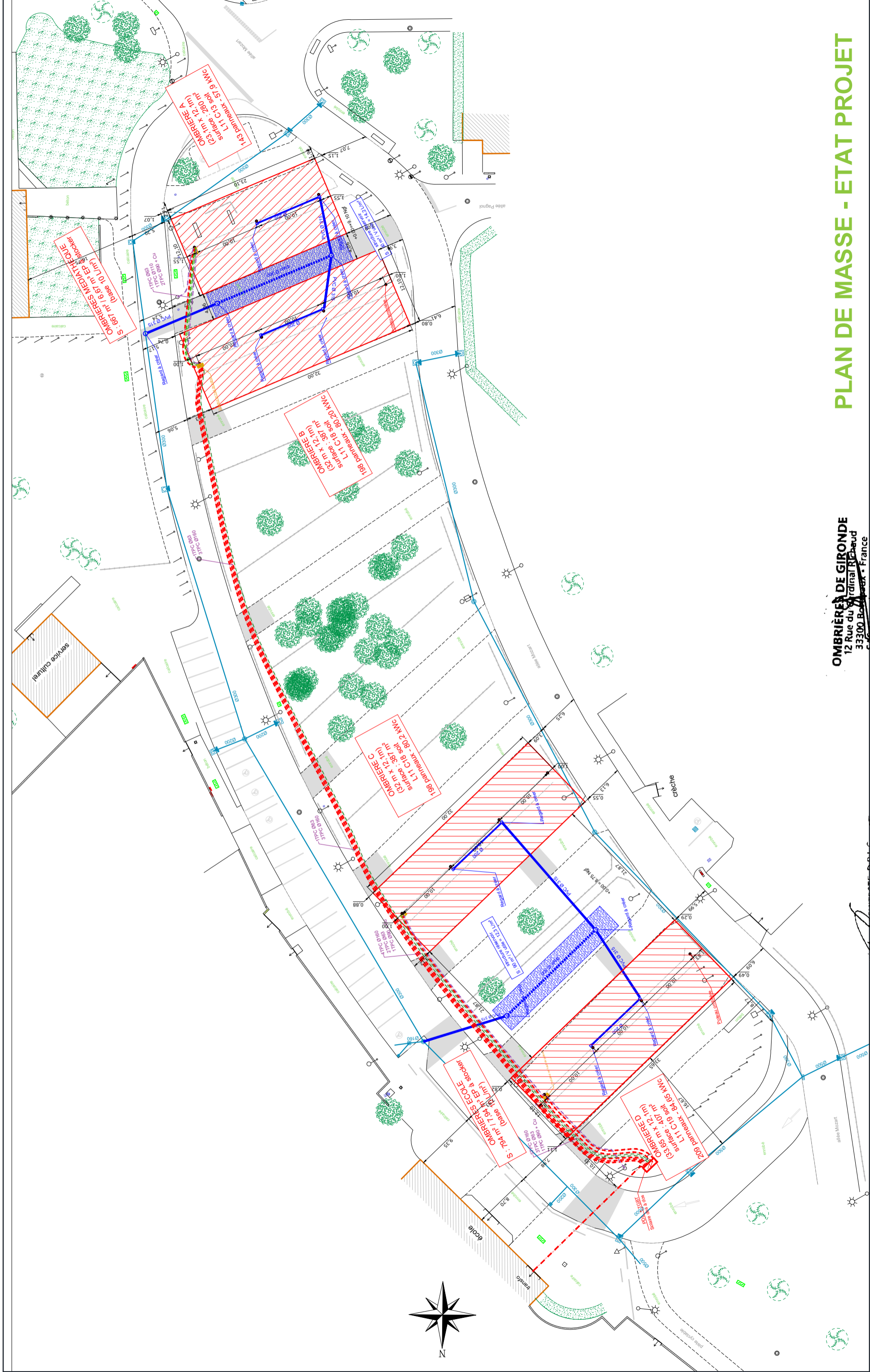

PLAN DE MASSE - ETAT PROJET

OMBRIÈRES DE GIRONDE
 12 Rue du Cardinal Richaudeau
 33300 Bordeaux - France
 SAS au capital de 1 000 €
 Siret 897 811 542 000 15 - APE 3511Z



Bdè
 ARCHITECTURE
 67 Grande Rue
 38160 SAINT MARCELLIN
 04 76 38 36 99

Ombrières en panneaux photovoltaïques
 All Mozart,
 33470 Gujan-Mestras

PERMIS DE CONSTRUIRE
 PLAN DE MASSE - ETAT PROJET
 Date 11/10/2021

PC-02b

Echelle : 1/500

PROFIL TERRAIN

A:A

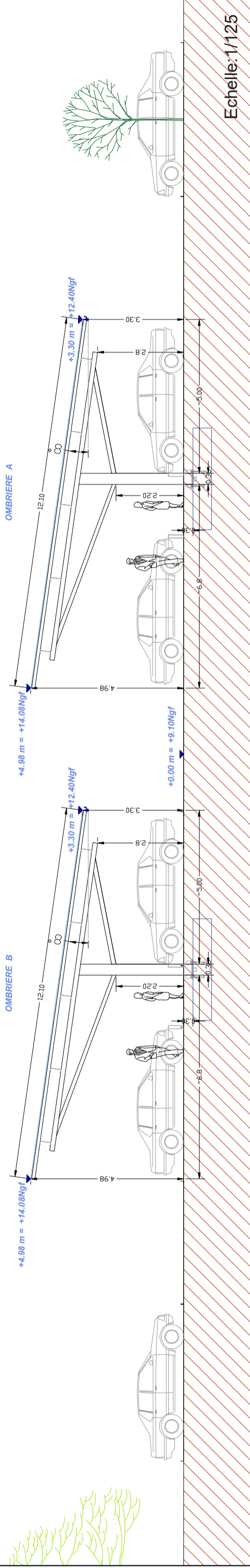

Echelle: 1/125

PROFIL TERRAIN

B:B

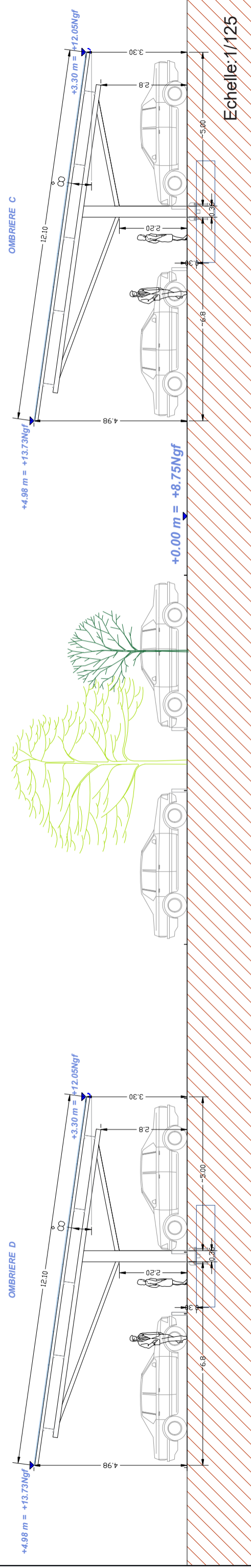

Echelle: 1/125

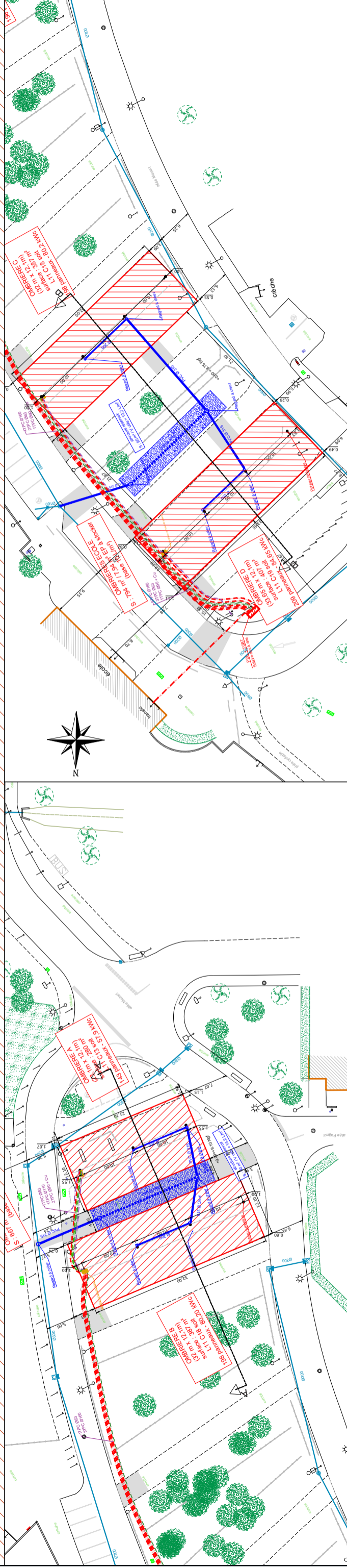

PLAN DE MASSE - ETAT PROJET

OMBRIÈRES DE GIRONDE
12 Rue du Cardinal Richaud
33300 Bordeaux - France

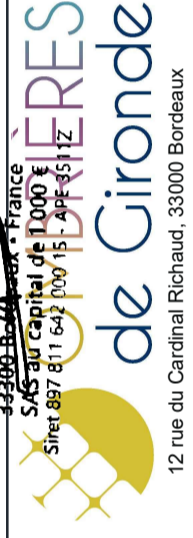

Baie
BUREAU D'ARCHITECTURE
17 rue du Cardinal de Saint-Marc
33000 Bordeaux
Téléphone : 039764
SIRET : 344 799 694 00059

Ombrières en panneaux photovoltaïques
All Mozart,
33470 Gujan-Mestras

PERMIS DE CONSTRUIRE
COUPE SUR LE TERRAIN
Date 11/10/2021

PC-03

Echelle : 1/125

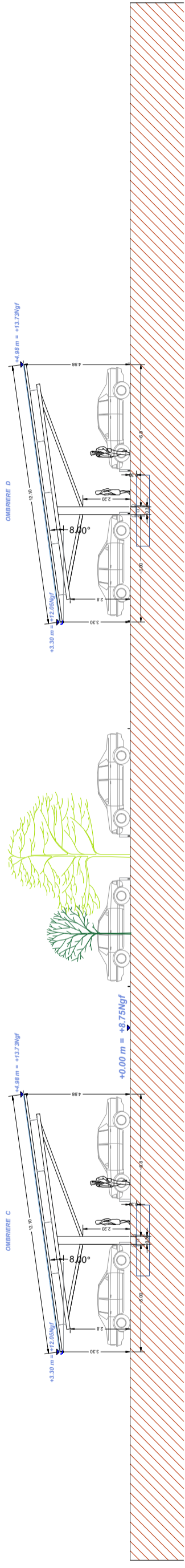

FACADE NORD-EST PROJET

1/200

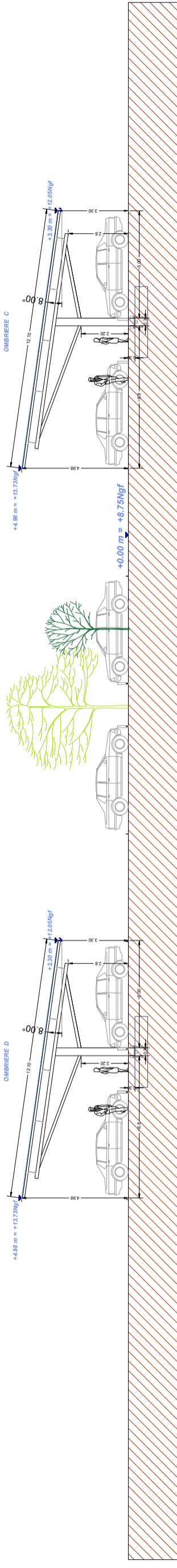

FACADE SUD-OUEST PROJET

1/200

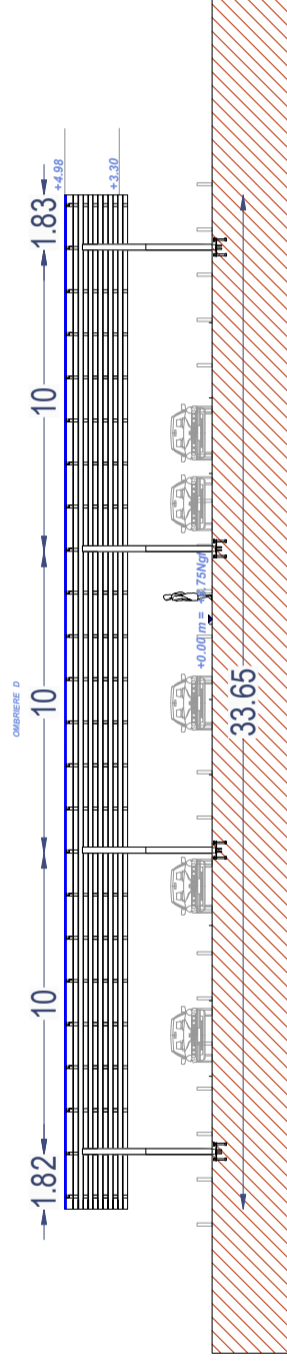

FACADE NORD-OUEST PROJET

1/250

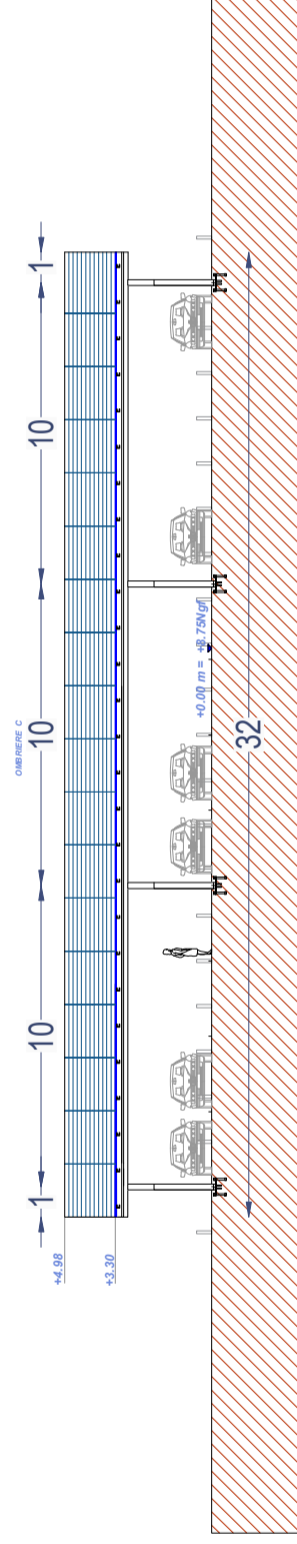

FACADE SUD-EST PROJET

1/250

Ombrières en panneaux photovoltaïques
All Mozart,
33470 Gujan-Mestras

Baie
BAIE OMBRIÈRES EN PANNEAUX PHOTOVOLTAÏQUES
Grande Rue, 38160 Saint-Marcellin - PAUL BÉDÉ
N° National de l'Ordre : 039764
N° SIRET : 347 799 694 00059
04 76 38 36 99
67 Grande Rue
38160 SAINT MARCELLIN

OMBRIÈRES de Gironde
SAS au capital de 1 000 €
Siret 997 811 642 000 15 - APE 3511Z
12 rue du Cardinal Richaud, 33000 Bordeaux
33300 Bordeaux - France

PC-05a

PERMIS DE CONSTRUIRE
FAÇADES PROJET

Echelle :
1/200
1/250

Date 11/10/2021

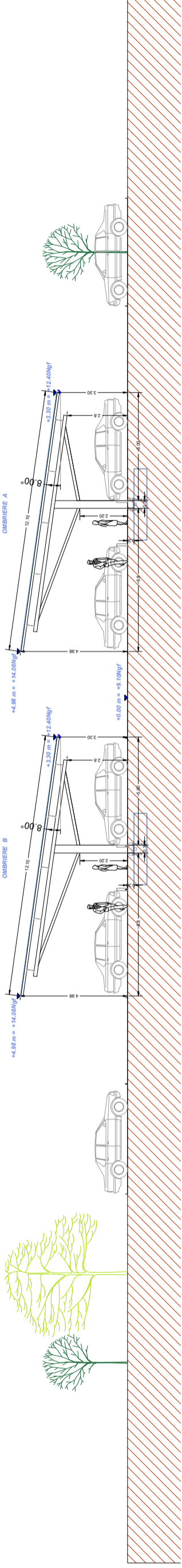

FACADE SUD-OUEST PROJET

1/200

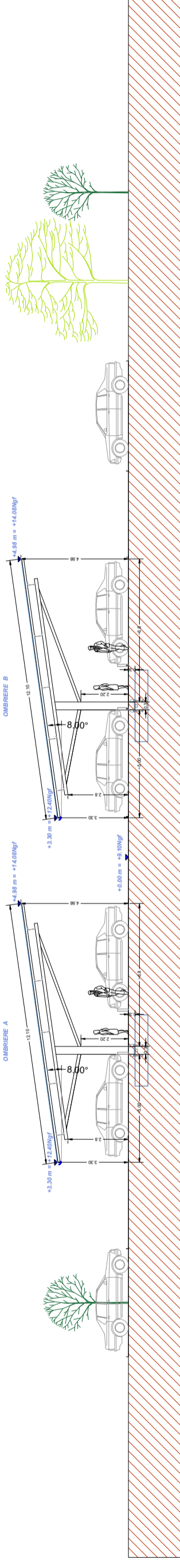

FACADE NORD-EST PROJET

1/200

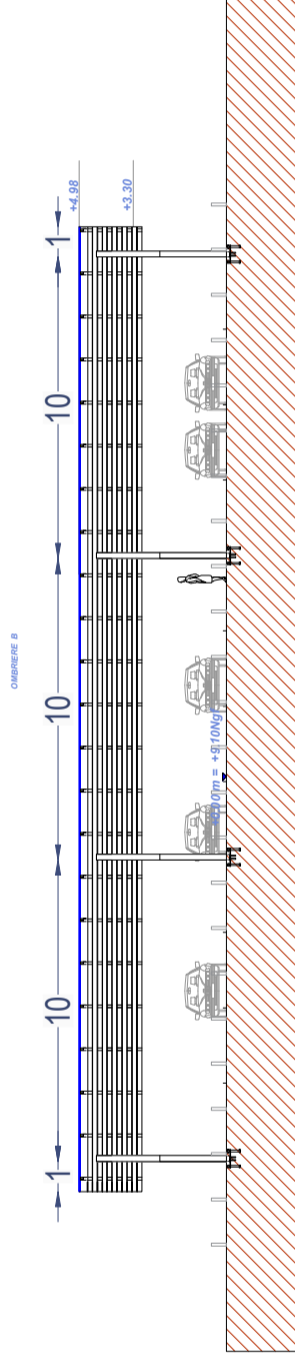

FACADE NORD-OUEST PROJET

1/250

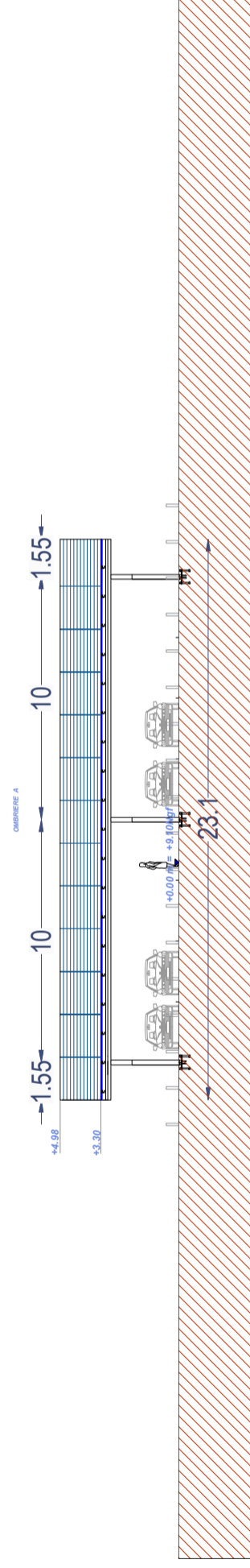

FACADE SUD-EST PROJET

1/250

Ombrières en panneaux photovoltaïques
All Mozart,
33470 Gujan-Mestras

Bde
PAULA BÉNECH, CHAÏNE DE CONSTRUCTION
Grande Rue, 67, 33100 Saint-Marcellin, PAUL BÉDÉ
N° Insee de l'Ordure : 035764
N° SIRET : 347 799 694 00059
04 76 38 36 99
67 Grande Rue
38160 SAINT MARCELLIN

OMBRIERES DE GIRONDE
12 Rue du Cardinal Richaud
33300 Bordeaux France
SAS au capital de 1000 €
Siret 897 811 642 000 15 - APE 3511Z
de Gironde
12 rue du Cardinal Richaud, 33000 Bordeaux

PC-05b

PERMIS DE CONSTRUIRE

FAÇADES PROJET

Date

11/10/2021

Echelle :

1/200

1/250



PLAN DE MASSE - ETAT PROJET

Ombrières en panneaux photovoltaïques
All Mozart,
33470 Gujan-Mestras

Bade
BUREAU D'ARCHITECTURE D'ÉTUDES
67 Grande Rue
33160 SAINT MARCELLIN
N° national de l'Ordre : 039768
N° SIRET : 247 795 694 00059
04 76 38 36 99
67 Grande Rue
38160 SAINT MARCELLIN

de Gironde
12 rue du Cardinal Richaudeau, 33000 Bordeaux
SAS au capital de 1 000 €
Siret 897 811 642 00015 - APE 3511Z

PC-05c

PERMIS DE CONSTRUIRE
PLAN DE TOITURE PROJET
Date 11/10/2021

Echelle : 1/500



VUE SUD
OMBRIERES A&B

VUE NORD
OMBRIERES C&D



Ombrières en panneaux
photovoltaïques
All Mozart,
33470 Gujan-Mestras

Bade
PAUL BÉDÉ ARCHITECTE DPLG
15 rue de la République
33000 BORDEAUX
Téléphone : 03 37 64 00 00
Fax : 03 37 64 00 05
SIRET : 347 295 694 00059

PAUL BÉDÉ ARCHITECTURE
12 rue du Cardinal Richaud
33000 BORDEAUX
SAS au capital de 1 000 €
Siret 897 811 643 00015 - APE 3812Z

OMBRIÈRES DE GIRONDE
12 Rue du Cardinal Richaud
33000 Bordeaux
SAS au capital de 1 000 €
Siret 897 811 643 00015 - APE 3812Z
de Gironde
12 rue du Cardinal Richaud, 33000 Bordeaux

PC-06

PERMIS DE CONSTRUIRE

INSERTION DANS LE SITE

Date

11/10/2021

Echelle :

-

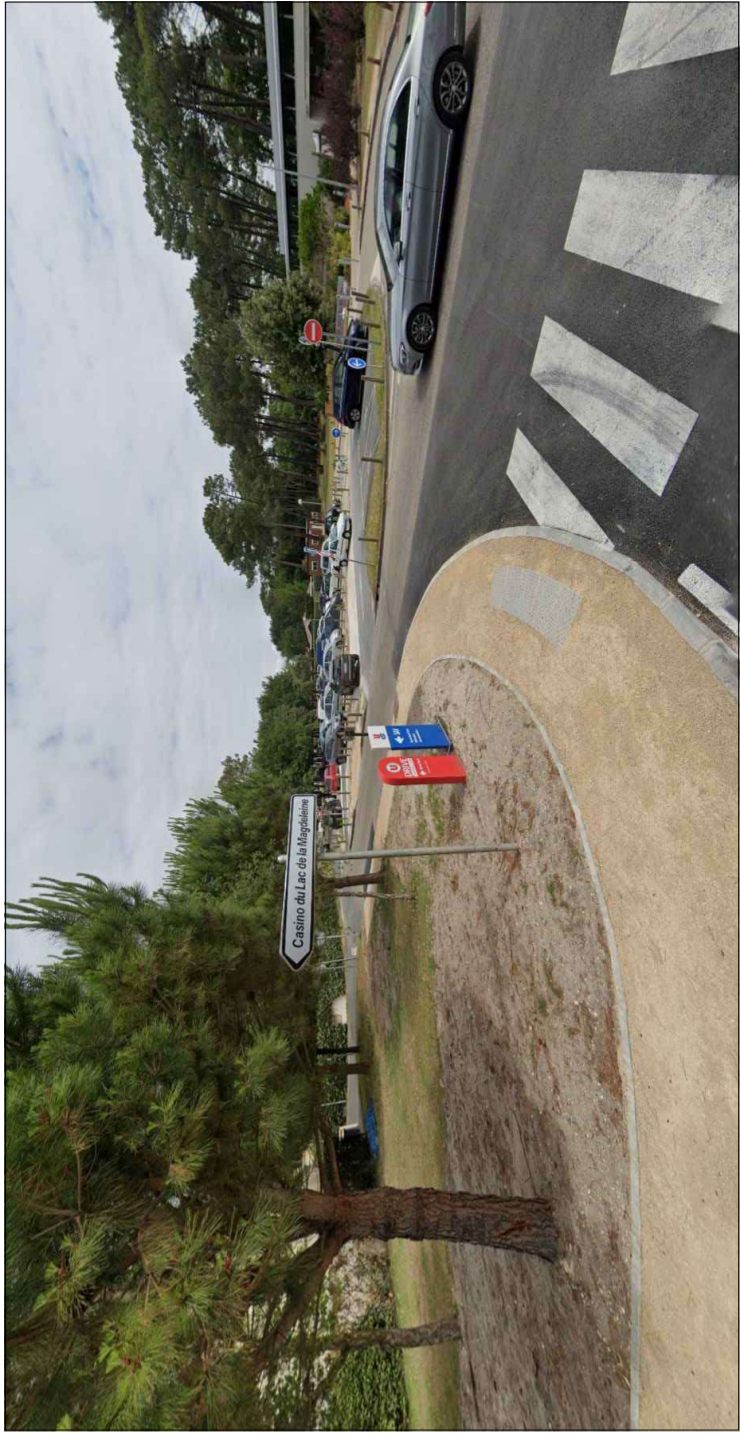
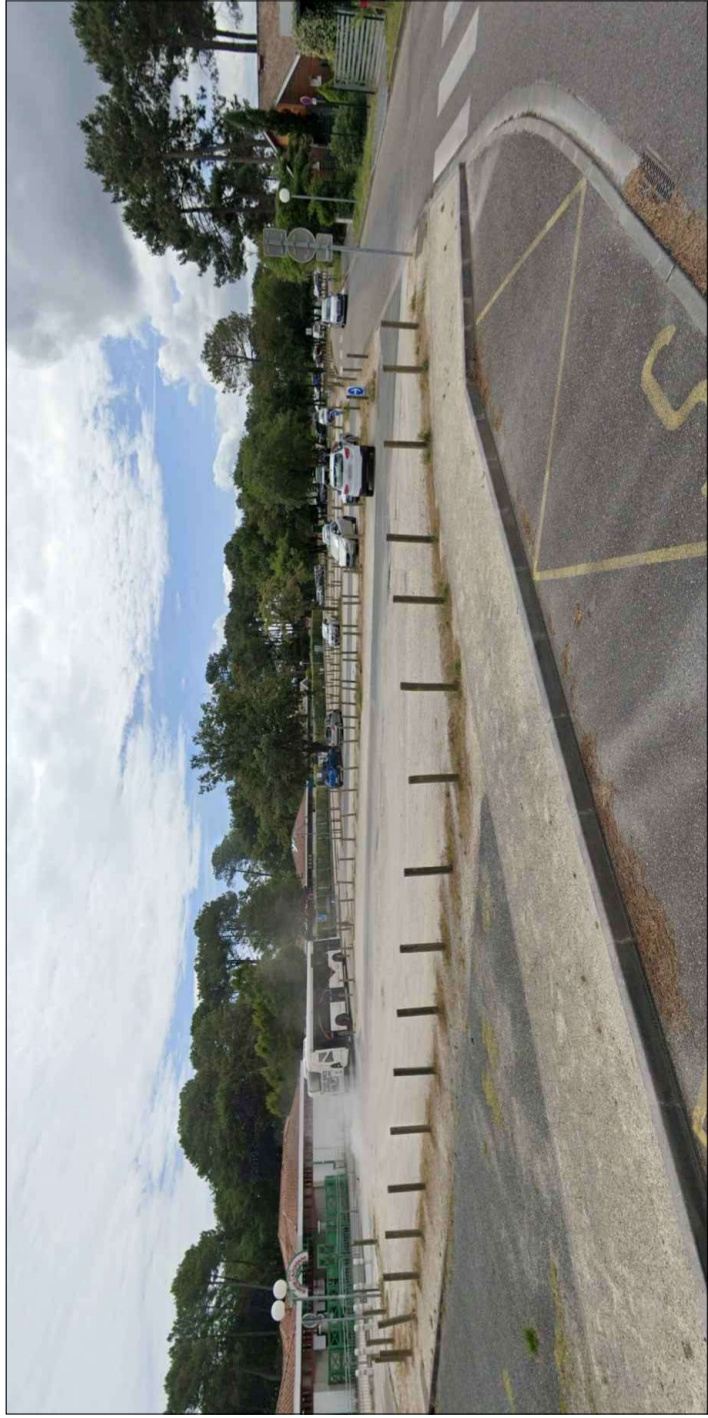

ENVIRONNEMENT PROCHE

Ombrières en panneaux photovoltaïques

All Mozart,
33470 Gujan-Mestras

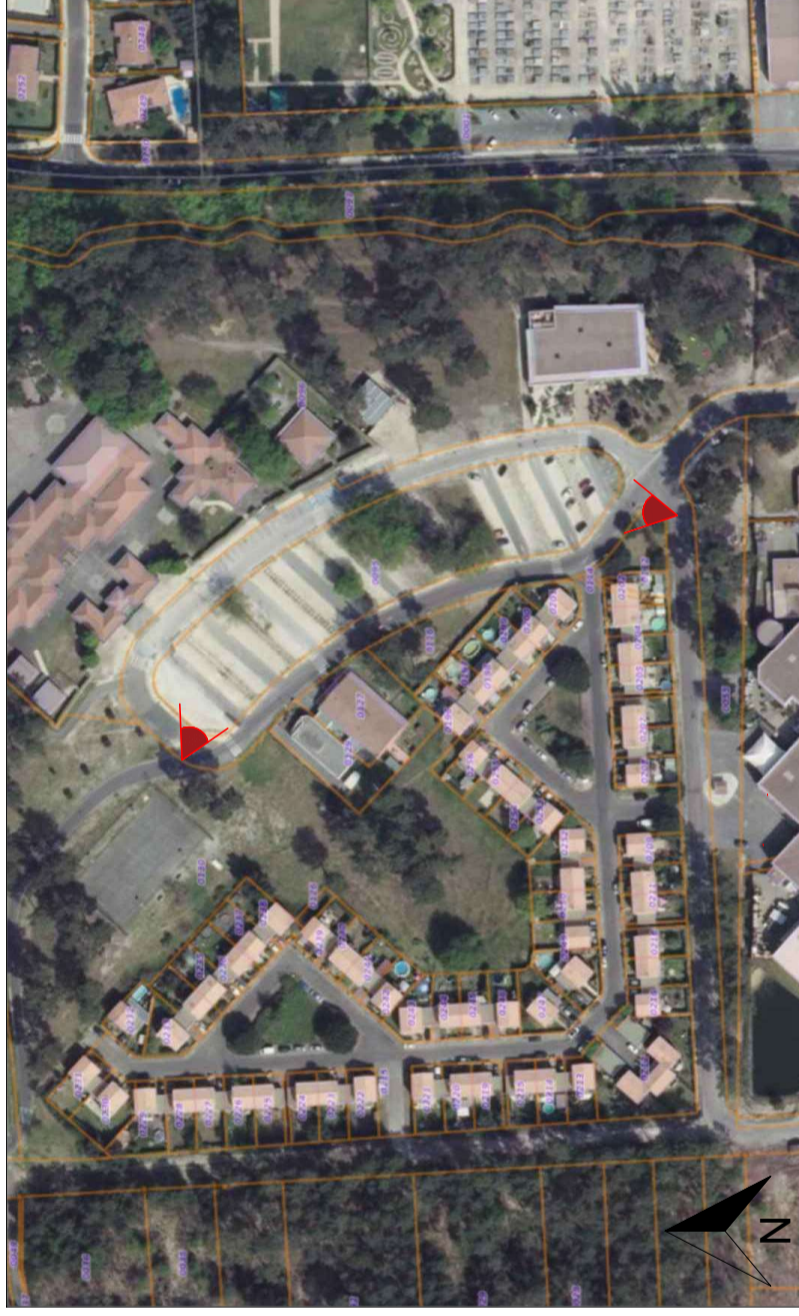

PAUL BOUTE ARCHITECTE D.P.T.S.
12 rue du Cardinal Richaudeau
33300 Bordeaux France
N° national de l'Ordre : 039764
N° SIRET : 347 795 694 00059

Bde

04 76 38 36 99
67 Grande Rue
38160 SAINT MARCELLIN



OMBRÈRES DE GIRONDE
12 Rue du Cardinal Richaudeau
33300 Bordeaux France
SAS au capital de 1 000 €
SIRET 811 642 00013 00033107

12 rue du Cardinal Richaudeau, 33000 Bordeaux

PC-07

PERMIS DE CONSTRUIRE

ENVIRONNEMENT PROCHE

Date

11/10/2021

Echelle :

-

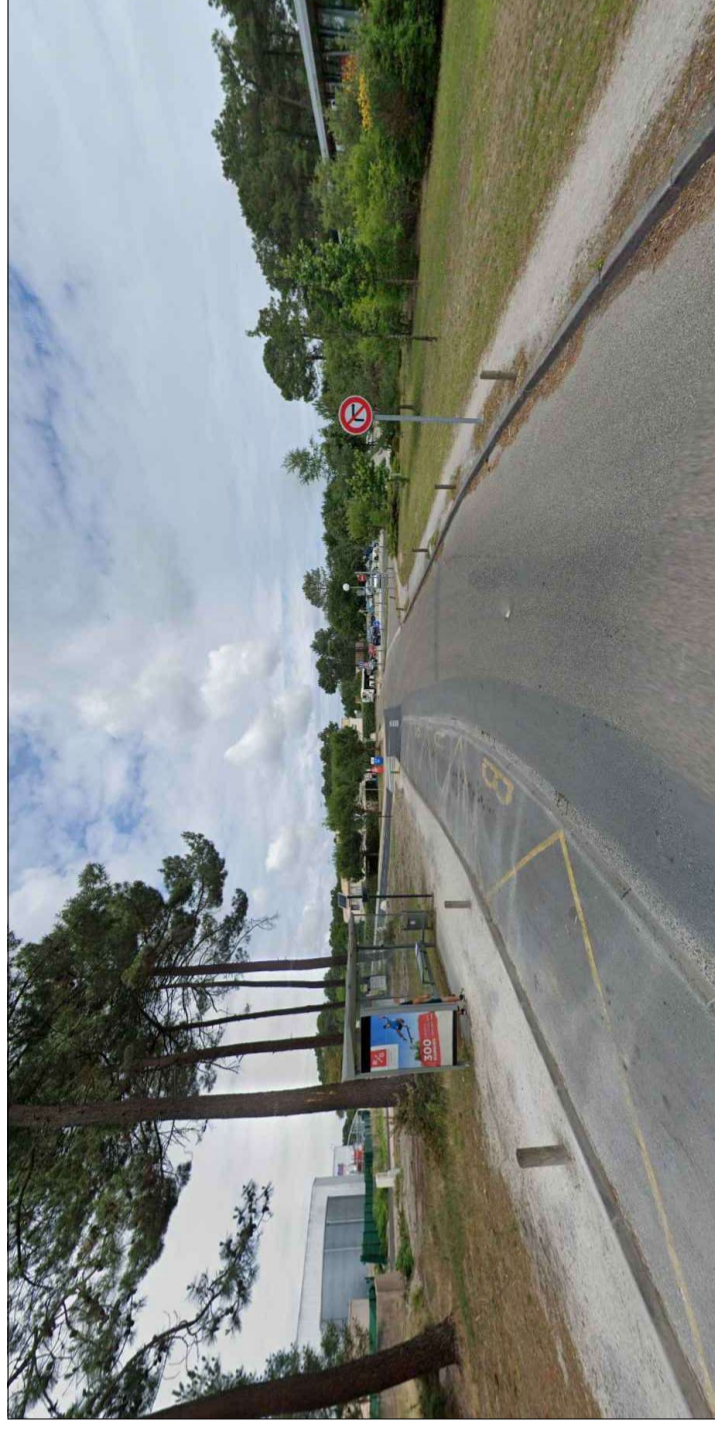

ENVIRONNEMENT LOINTAIN

Ombrières en panneaux photovoltaïques

All Mozart,
33470 Gujan-Mestras

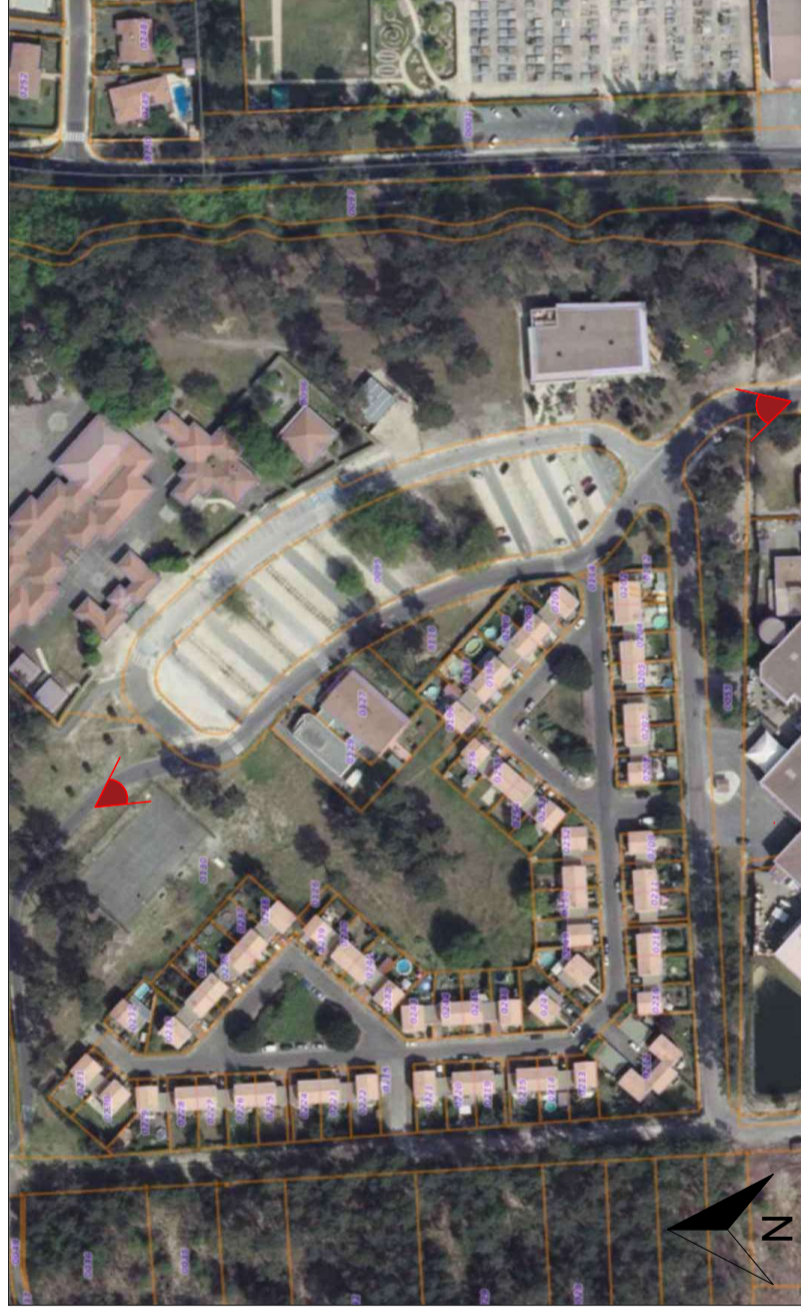

PAUL BOUT ARCHITECTE DPLG
10 rue de la République
33000 Bordeaux

N° national de l'Ordre : 039764
N° SIRET : 3779969400059

Bde

04 76 38 36 99
67 Grande Rue
38160 SAINT MARCELLIN

OMBRÈRES DE GIRONDE
12 Rue du Cardinal Richaud
33000 Bordeaux France
SAS au capital de 1 000 €
Siret 897 811 642 000 15 - APE 3511Z

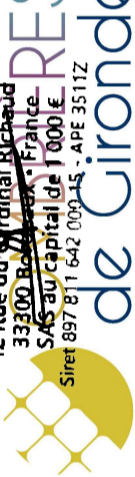

de Gironde
12 rue du Cardinal Richaud, 33000 Bordeaux

PC-08

PERMIS DE CONSTRUIRE

ENVIRONNEMENT LOINTAIN

Date

11/10/2021

Echelle :

-