



Liberté • Égalité • Fraternité
RÉPUBLIQUE FRANÇAISE

Ministère chargé de
l'environnement

Demande d'examen au cas par cas préalable à la réalisation éventuelle d'une évaluation environnementale

Article R. 122-3 du code de l'environnement



N° 14734*03

Ce formulaire sera publié sur le site internet de l'autorité environnementale
Avant de remplir cette demande, lire attentivement la notice explicative

Cadre réservé à l'autorité environnementale

Date de réception :
6/12/2021

Dossier complet le :
6/12/2021

N° d'enregistrement :
2021-11947

1. Intitulé du projet

Augmentation de la capacité de stockage d'alcools de bouche et création d'un chai sur la commune de BELLEVIGNE.

2. Identification du (ou des) maître(s) d'ouvrage ou du (ou des) pétitionnaire(s)

2.1 Personne physique

Nom

Prénom

2.2 Personne morale

Dénomination ou raison sociale

GFA du Domaine de Chez Barré

Nom, prénom et qualité de la personne
habilitée à représenter la personne morale

Mme Marie HENNESSY, Gérante

RCS / SIRET

3 4 1 0 3 1 0 5 2 0 0 0 1 0

Forme juridique

Groupement foncier agricole

Joignez à votre demande l'annexe obligatoire n°1

3. Catégorie(s) applicable(s) du tableau des seuils et critères annexé à l'article R. 122-2 du code de l'environnement et dimensionnement correspondant du projet

N° de catégorie et sous-catégorie	Caractéristiques du projet au regard des seuils et critères de la catégorie <i>(Préciser les éventuelles rubriques issues d'autres nomenclatures (ICPE, IOTA, etc.))</i>
Catégorie n°1	La société DOMAINE DE CHEZ BARRÉ souhaite augmenter ses capacités de stockage d'alcools en créant 1 nouveau chai de capacité 404 m ³ et en augmentant la capacité d'un des chais existants à 404 m ³ . Le site est soumis à enregistrement sous la rubrique 2250 et à déclaration au titre de la rubrique 2251. Le site sera soumis à autorisation au titre de la rubrique ICPE 4755.

4. Caractéristiques générales du projet

Doivent être annexées au présent formulaire les pièces énoncées à la rubrique 8.1 du formulaire

4.1 Nature du projet, y compris les éventuels travaux de démolition

Le projet porte sur l'augmentation des capacités de stockage d'alcools du site. Elle prévoit la création d'un nouveau chai de vieillissement de surface 299,81 m² et de QSP 404 m³. Elle prévoit également l'augmentation des capacités d'un chai existant à 404 m³.

Le projet ne comprend pas de travaux de démolition. La zone d'implantation du nouveau chai est une parcelle engazonnée fortement entropisée. Elle ne présente pas d'habitat remarquable.

4.2 Objectifs du projet

Le projet porte sur l'augmentation des capacités de stockage d'alcools du site. Elle prévoit la création d'un nouveau chai de vieillissement de surface 299,81 m² et de QSP 404 m³. Elle prévoit également l'augmentation des capacités d'un chai existant à 404 m³.

Ces deux chais sont en rétention interne via un encaissement. Le volume de rétention correspond à 100% de la QSP plus 0,5 m³/m² soit 555 m³.

4.3 Décrivez sommairement le projet

4.3.1 dans sa phase travaux

Les travaux comporteront :

- une phase de terrassement ;
- l'extension des réseaux ;
- la création d'un bassin de tamponnement des eaux pluviales;
- la construction du bâtiment;
- l'aménagement intérieur du chai.

L'entreprise prévoit une gestion durable du chantier avec :

- le respect de la réglementation concernant le niveau sonore des engins, les rejets de poussières, de fumées et des odeurs, en utilisant des engins et des équipements conformes aux normes en vigueur;
- le nettoyage quotidien du chantier;
- le balisage et la circonscription des zones de circulation des engins;
- la gestion responsable des déchets et notamment leur collecte séparatiste par des entreprises spécialisées;
- l'optimisation de la production de déblais dus aux opérations de décapage et de nivellement.

4.3.2 dans sa phase d'exploitation

A l'issue du présent projet, dans sa phase exploitation, le site disposera :

- de 6 chais de stockage d'alcools :
 - de 4 chais de vieillissement : 2 de QSP 404 m³, 1 de QSP 83,3 m³ et 1 de QSP 48,3 m³;
 - d'un chai de distillation de 285,93 m² et de capacité 14,8 m³. Seul 49 m² de ce chai sont dédiés au stockage d'alcools;
 - d'une réserve climatique de QSP 77,7 m³ et de surface 60,91 m² ;
- d'installations de vinification et de stockage de vin de capacité 8 951 hl/an;
- d'un local de distillation comportant 3 alambics charentais, 2 de 17,5 hl et 1 alambic de 20 hl ;
- d'une cuve de gaz de 4,95 t.

Le site disposera :

- de ressources en eau en adéquation avec les scénarios d'accidents;
- d'ouvrages de rétention convenablement dimensionnés;
- d'ouvrage de gestion des eaux pluviales ayant fait l'objet d'un dimensionnement.

Les émissions du site correspondent :

- aux eaux sanitaires liées à la présence de locaux pour le personnel et d'un réfectoire;
- aux eaux de pluie;
- aux vinasses et aux eaux de lavage des installations. Ces effluents sont traités par épandage. Les eaux de lavage susceptibles de contenir des produits phytosanitaires sont récupérées dans des bac spécifiques.
- des émissions diffuses (part des anges, gaz d'échappement des camions et gaz de combustion des alambics).

Le nouveau chai respectera strictement le cahier des charges fixant les prescriptions applicables aux nouveaux stockages.

4.4 A quelle(s) procédure(s) administrative(s) d'autorisation le projet a-t-il été ou sera-t-il soumis ?

La décision de l'autorité environnementale devra être jointe au(x) dossier(s) d'autorisation(s).

Le projet est soumis à l'autorisation environnementale au titre de la rubrique ICPE 4755- 2a pour une QSP de 1 032,1 m³.

La masse d'alcool présente sur le site s'élèvera à 977,4 t. Ajouté aux 4,95 t de la cuve de gaz, le site ne sera pas classé SEVESO BAS.

Les autres installations du site ne seront pas modifiées.

4.5 Dimensions et caractéristiques du projet et superficie globale de l'opération - préciser les unités de mesure utilisées

Grandeurs caractéristiques	Valeur(s)
Le nouveau chai sera identique au dernier chai construit.	Longueur : 23,57 m Largeur : 12,72 m
Le chai disposera d'une rétention interne de 555 m ³ soit 100% de la QSP plus 0,5 m ³ /m ² .	Surface : 299,81 m ² QSP : 404 m ³ Exutoires : 1 m ²

4.6 Localisation du projet

Adresse et commune(s)
d'implantation

11 LD CHEZ BARRE
MALAVILLE
16120 BELLEVIGNE

Coordonnées géographiques¹

Long. 4 5 ° 5 5 ' 8 0 " N Lat. 0 ° 0 5 ' 0 3 " W

Pour les catégories 5° a), 6° a), b) et c), 7° a), b) 9° a), b), c), d), 10°, 11° a) b), 12°, 13°, 22°, 32°, 34°, 38° ; 43° a), b) de l'annexe à l'article R. 122-2 du code de l'environnement :

Point de départ :

Long. ___ ° ___ ' ___ " Lat. ___ ° ___ ' ___ "

Point d'arrivée :

Long. ___ ° ___ ' ___ " Lat. ___ ° ___ ' ___ "

Communes traversées :

BELLEVIGNE, BIRAC

Joignez à votre demande les annexes n° 2 à 6

4.7 S'agit-il d'une modification/extension d'une installation ou d'un ouvrage existant ?

Oui

Non

4.7.1 Si oui, cette installation ou cet ouvrage a-t-il fait l'objet d'une évaluation environnementale ?

Oui

Non

4.7.2 Si oui, décrivez sommairement les différentes composantes de votre projet et indiquez à quelle date il a été autorisé ?

¹ Pour l'outre-mer, voir notice explicative

5. Sensibilité environnementale de la zone d'implantation envisagée

Afin de réunir les informations nécessaires pour remplir le tableau ci-dessous, vous pouvez vous rapprocher des services instructeurs, et vous référer notamment à l'outil de cartographie interactive CARMEN, disponible sur le site de chaque direction régionale.

Le site Internet du ministère en charge de l'environnement vous propose, dans la rubrique concernant la demande de cas par cas, la liste des sites internet où trouver les données environnementales par région utiles pour remplir le formulaire.

Le projet se situe-t-il :	Oui	Non	Lequel/Laquelle ?
Dans une zone naturelle d'intérêt écologique, faunistique et floristique de type I ou II (ZNIEFF) ?	<input type="checkbox"/>	<input checked="" type="checkbox"/>	La ZNIEFF la plus proche se situe au sud-est, à 2 km. Il s'agit de la ZNIEFF de type 1 identifiée n° 540003210 et nommée « COTEAU DE PUYCAILLON ».
En zone de montagne ?	<input type="checkbox"/>	<input checked="" type="checkbox"/>	
Dans une zone couverte par un arrêté de protection de biotope ?	<input type="checkbox"/>	<input checked="" type="checkbox"/>	
Sur le territoire d'une commune littorale ?	<input type="checkbox"/>	<input checked="" type="checkbox"/>	
Dans un parc national, un parc naturel marin, une réserve naturelle (nationale ou régionale), une zone de conservation halieutique ou un parc naturel régional ?	<input type="checkbox"/>	<input checked="" type="checkbox"/>	
Sur un territoire couvert par un plan de prévention du bruit, arrêté ou le cas échéant, en cours d'élaboration ?	<input type="checkbox"/>	<input checked="" type="checkbox"/>	
Dans un bien inscrit au patrimoine mondial ou sa zone tampon, un monument historique ou ses abords ou un site patrimonial remarquable ?	<input type="checkbox"/>	<input checked="" type="checkbox"/>	
Dans une zone humide ayant fait l'objet d'une délimitation ?	<input type="checkbox"/>	<input checked="" type="checkbox"/>	L'étude de délimitation des zones humides n'a pas identifié de zone humide sur le site.

Dans une commune couverte par un plan de prévention des risques naturels prévisibles (PPRN) ou par un plan de prévention des risques technologiques (PPRT) ? Si oui, est-il prescrit ou approuvé ?	<input type="checkbox"/>	<input checked="" type="checkbox"/>	
Dans un site ou sur des sols pollués ?	<input type="checkbox"/>	<input checked="" type="checkbox"/>	
Dans une zone de répartition des eaux ?	<input checked="" type="checkbox"/>	<input type="checkbox"/>	Le site du projet est inclus dans la ZRE 1601. L'entreprise ne prévoit pas l'exploitation d'un forage
Dans un périmètre de protection rapprochée d'un captage d'eau destiné à la consommation humaine ou d'eau minérale naturelle ?	<input checked="" type="checkbox"/>	<input type="checkbox"/>	La commune de BELLEVIGNE est inscrite dans le périmètre de protection rapprochée du secteur général de la prise d'eau de COULONGE (commune de ST SAVINIEN).
Dans un site inscrit ?	<input type="checkbox"/>	<input checked="" type="checkbox"/>	Il n'existe pas de sites naturels classés ou inscrits dans la proximité du site.
Le projet se situe-t-il, dans ou à proximité :	Oui	Non	Lequel et à quelle distance ?
D'un site Natura 2000 ?	<input type="checkbox"/>	<input checked="" type="checkbox"/>	La zone NATURA 2000 la plus proche du site se trouve au nord, à environ 2 km. Il s'agit de la ZSC-Habitats référencée FR5400410 nommée « LES CHAUMES BOISSIERES ET CÔTEAUX DE CHÂTEAUNEUF-SUR-CHARENTE ».
D'un site classé ?	<input type="checkbox"/>	<input checked="" type="checkbox"/>	Il n'existe pas de sites naturels classés ou inscrits dans la proximité du site.

6. Caractéristiques de l'impact potentiel du projet sur l'environnement et la santé humaine au vu des informations disponibles

6.1 Le projet envisagé est-il susceptible d'avoir les incidences notables suivantes ?

Veillez compléter le tableau suivant :

Incidences potentielles		Oui	Non	De quelle nature ? De quelle importance ? <i>Appréciez sommairement l'impact potentiel</i>
Ressources	Engendre-t-il des prélèvements d'eau ? Si oui, dans quel milieu ?	<input type="checkbox"/>	<input checked="" type="checkbox"/>	
	Impliquera-t-il des drainages / ou des modifications prévisibles des masses d'eau souterraines ?	<input type="checkbox"/>	<input checked="" type="checkbox"/>	
	Est-il excédentaire en matériaux ?	<input checked="" type="checkbox"/>	<input type="checkbox"/>	La phase de travaux du projet sera excédentaire en matériaux. Les matériaux produits serviront à l'aménagement des voies ou seront évacués du site via des filières spécialisées.
	Est-il déficitaire en matériaux ? Si oui, utilise-t-il les ressources naturelles du sol ou du sous-sol ?	<input type="checkbox"/>	<input checked="" type="checkbox"/>	
Milieu naturel	Est-il susceptible d'entraîner des perturbations, des dégradations, des destructions de la biodiversité existante : faune, flore, habitats, continuités écologiques ?	<input type="checkbox"/>	<input checked="" type="checkbox"/>	Le site n'est pas dans une zone de corridors écologique. Les espaces non utilisés dans le cadre du projet seront aménagés en espace vert. Le projet n'est pas susceptible d'entraîner des perturbations de la biodiversité
	Si le projet est situé dans ou à proximité d'un site Natura 2000, est-il susceptible d'avoir un impact sur un habitat / une espèce inscrit(e) au Formulaire Standard de Données du site ?	<input type="checkbox"/>	<input checked="" type="checkbox"/>	La zone NATURA 2000 la plus proche du site se trouve au nord, à environ 2 km.

	Est-il susceptible d'avoir des incidences sur les autres zones à sensibilité particulière énumérées au 5.2 du présent formulaire ?	<input type="checkbox"/>	<input checked="" type="checkbox"/>	
	Engendre-t-il la consommation d'espaces naturels, agricoles, forestiers, maritimes ?	<input checked="" type="checkbox"/>	<input type="checkbox"/>	L'emplacement choisi pour le projet est une ancienne parcelle agricole. Cependant cette consommation est réalisée dans le cadre des activités agricoles de l'entreprise et le nouveau chai sera réalisé dans la continuité des installations existantes.
Risques	Est-il concerné par des risques technologiques ?	<input checked="" type="checkbox"/>	<input type="checkbox"/>	Le site présente des risques d'incendies, d'explosions et de pollution liés à la présence d'alcools dont la maîtrise sera démontrée dans l'étude de dangers.
	Est-il concerné par des risques naturels ?	<input checked="" type="checkbox"/>	<input type="checkbox"/>	D'après le Dossier Départemental sur les Risques Majeurs de la Charente, la commune de BELLEVIGNE est concernée par le risque sismique, avec un risque faible.
	Engendre-t-il des risques sanitaires ? Est-il concerné par des risques sanitaires ?	<input type="checkbox"/> <input type="checkbox"/>	<input checked="" type="checkbox"/> <input checked="" type="checkbox"/>	
Nuisances	Engendre-t-il des déplacements/des trafics	<input type="checkbox"/>	<input checked="" type="checkbox"/>	Le projet n'augmente pas le trafic en dehors des périodes de travaux.
	Est-il source de bruit ? Est-il concerné par des nuisances sonores ?	<input type="checkbox"/> <input type="checkbox"/>	<input checked="" type="checkbox"/> <input checked="" type="checkbox"/>	Les activités de distillation et de stockage d'alcool ne sont pas génératrices de bruits. Des mesures de bruits seront réalisées aux échéances réglementaires.

	<p>Engendre-t-il des odeurs ?</p> <p>Est-il concerné par des nuisances olfactives ?</p>	<input type="checkbox"/> <input type="checkbox"/>	<input checked="" type="checkbox"/> <input checked="" type="checkbox"/>	<p>On notera la présence d'un bassin à vinasses de 1 200 m³ en limite est du site sur la commune de BIRAC.</p> <p>Ce bassin n'est pas concerné par le projet.</p>
	<p>Engendre-t-il des vibrations ?</p> <p>Est-il concerné par des vibrations ?</p>	<input type="checkbox"/> <input type="checkbox"/>	<input checked="" type="checkbox"/> <input checked="" type="checkbox"/>	
	<p>Engendre-t-il des émissions lumineuses ?</p> <p>Est-il concerné par des émissions lumineuses ?</p>	<input type="checkbox"/> <input type="checkbox"/>	<input checked="" type="checkbox"/> <input checked="" type="checkbox"/>	<p>Les installations de vieillissement d'alcools sont le cadre d'activité diurne ponctuelle. Elles n'engendrent pas d'émissions lumineuses.</p>
Emissions	<p>Engendre-t-il des rejets dans l'air ?</p>	<input checked="" type="checkbox"/>	<input type="checkbox"/>	<p>Le projet entraînera une augmentation de la part des anges.</p> <p>Les rejets atmosphériques correspondront :</p> <ul style="list-style-type: none"> - à la part des anges, estimée à 20,6 m³/an; - aux émissions des camions; - aux gaz de combustion des alambics.
	<p>Engendre-t-il des rejets liquides ?</p> <p>Si oui, dans quel milieu ?</p>	<input checked="" type="checkbox"/>	<input type="checkbox"/>	<p>Les potentiels rejets liquides générés par le site seront les eaux pluviales, les vinasses et eaux de lavage. Le dossier d'autorisation sera accompagné d'une étude pluviale pour déterminer la meilleure solution de gestion des eaux de pluie.</p> <p>Les vinasses et les eaux de lavage continueront à être récupérées pour valorisation par épandage. Les eaux de lavage pouvant contenir des produits phytosanitaires seront récupérées dans des cuves spécifiques.</p>
	<p>Engendre-t-il des effluents ?</p>	<input type="checkbox"/>	<input checked="" type="checkbox"/>	<p>Les potentiels rejets liquides générés par le site seront les eaux pluviales et les vinasses et eaux de lavage. Ces effluents ne seront pas concernés par le projet.</p> <p>Les vinasses et les eaux de lavage continueront à être récupérées pour valorisation par épandage.</p>
	<p>Engendre-t-il la production de déchets non dangereux, inertes, dangereux ?</p>	<input type="checkbox"/>	<input checked="" type="checkbox"/>	<p>Les déchets générés sur le site seront principalement les vinasses, les résidus de vinification et potentiellement les résidus de séparateur à hydrocarbures.</p>

Patrimoine / Cadre de vie / Population	Est-il susceptible de porter atteinte au patrimoine architectural, culturel, archéologique et paysager ?	<input type="checkbox"/>	<input checked="" type="checkbox"/>	Le site respectera le règlement d'urbanisme. La construction se fait dans le même style et dans la continuité des installations existantes.
	Engendre-t-il des modifications sur les activités humaines (agriculture, sylviculture, urbanisme, aménagements), notamment l'usage du sol ?	<input checked="" type="checkbox"/>	<input type="checkbox"/>	Les installations projetées sont situées en zone Naturelle N. Il s'agit de zones où les constructions ne sont pas autorisées (à l'exception de l'adaptation, du changement de destination, de la réfection ou de l'extension de constructions existantes ou des constructions et installations nécessaires à des équipements collectifs, à l'exploitation agricole ou forestière et à la mise en valeur des ressources naturelles). Le chai est projeté dans le cadre de l'activité agricole du site.

6.2 Les incidences du projet identifiées au 6.1 sont-elles susceptibles d'être cumulées avec d'autres projets existants ou approuvés ?

Oui Non Si oui, décrivez lesquelles :

6.3 Les incidences du projet identifiées au 6.1 sont-elles susceptibles d'avoir des effets de nature transfrontière ?

Oui Non Si oui, décrivez lesquels :

6.4 Description, le cas échéant, des mesures et des caractéristiques du projet destinées à éviter ou réduire les effets négatifs notables du projet sur l'environnement ou la santé humaine (pour plus de précision, il vous est possible de joindre une annexe traitant de ces éléments) :

Les impacts du projet sont relatifs aux risques technologiques et aux rejets d'eaux pluviales.

Le projet respectera le cahier des charges des chais nouveaux soumis à autorisation.

Le nouveau chai sera en rétention interne.

La réserve d'eau existante d'une capacité de 270 m³ sera maintenue accessible en toutes circonstances et ne sera pas modifiée dans le cadre du projet.

Pour les rejets d'eaux pluviales, le site a fait l'objet d'une étude de gestion des eaux pluviales et les solutions préconisées seront mises en place.

7. Auto-évaluation (facultatif)

Au regard du formulaire rempli, estimez-vous qu'il est nécessaire que votre projet fasse l'objet d'une évaluation environnementale ou qu'il devrait en être dispensé ? Expliquez pourquoi.

Non, les installations seront hors périmètres de zones protégées et les seuls rejets associés au projet seront les rejets d'eaux pluviales qui feront l'objet d'une étude spécifique. Pour les écoulements accidentels, le site prévoit d'appliquer les règles définies dans le cahier des charges applicable aux chais soumis à autorisation et notamment de maintenir les différents rejets notamment en cas d'incendie à l'intérieur du site afin de les traiter et de protéger les tiers.

Le vieillissement d'alcools n'est pas une activité génératrice d'émissions particulières ni d'un trafic routier important et n'induit pas de déchets complémentaires.

8. Annexes

8.1 Annexes obligatoires

Objet		
1	Document CERFA n°14734 intitulé « informations nominatives relatives au maître d'ouvrage ou pétitionnaire » - non publié ;	<input checked="" type="checkbox"/>
2	Un plan de situation au 1/25 000 ou, à défaut, à une échelle comprise entre 1/16 000 et 1/64 000 (il peut s'agir d'extraits cartographiques du document d'urbanisme s'il existe) ;	<input checked="" type="checkbox"/>
3	Au minimum, 2 photographies datées de la zone d'implantation, avec une localisation cartographique des prises de vue, l'une devant permettre de situer le projet dans l'environnement proche et l'autre de le situer dans le paysage lointain ;	<input checked="" type="checkbox"/>
4	Un plan du projet <u>ou</u> , pour les travaux, ouvrages ou aménagements visés aux catégories 5° a), 6°a), b) et c), 7°a), b), 9°a), b), c), d), 10°, 11°a), b), 12°, 13°, 22°, 32, 38° ; 43° a) et b) de l'annexe à l'article R. 122-2 du code de l'environnement un projet de tracé ou une enveloppe de tracé ;	<input checked="" type="checkbox"/>
5	Sauf pour les travaux, ouvrages ou aménagements visés aux 5° a), 6°a), b) et c), 7° a), b), 9°a), b), c), d), 10°, 11°a), b), 12°, 13°, 22°, 32, 38° ; 43° a) et b) de l'annexe à l'article R. 122-2 du code de l'environnement : plan des abords du projet (100 mètres au minimum) pouvant prendre la forme de photos aériennes datées et complétées si nécessaire selon les évolutions récentes, à une échelle comprise entre 1/2 000 et 1/5 000. Ce plan devra préciser l'affectation des constructions et terrains avoisinants ainsi que les canaux, plans d'eau et cours d'eau ;	<input checked="" type="checkbox"/>
6	Si le projet est situé dans un site Natura 2000, un plan de situation détaillé du projet par rapport à ce site. Dans les autres cas, une carte permettant de localiser le projet par rapport aux sites Natura 2000 sur lesquels le projet est susceptible d'avoir des effets.	<input type="checkbox"/>

3.2 Autres annexes volontairement transmises par le maître d'ouvrage ou pétitionnaire

Veuillez compléter le tableau ci-joint en indiquant les annexes jointes au présent formulaire d'évaluation, ainsi que les parties auxquelles elles se rattachent.

Objet
Voire les documents en annexe

9. Engagement et signature

Je certifie sur l'honneur l'exactitude des renseignements ci-dessus

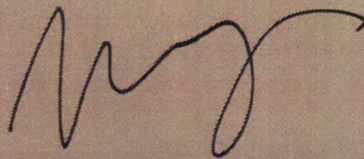


Fait à BELLEVIGNE

le.

3.12.2021

Signature



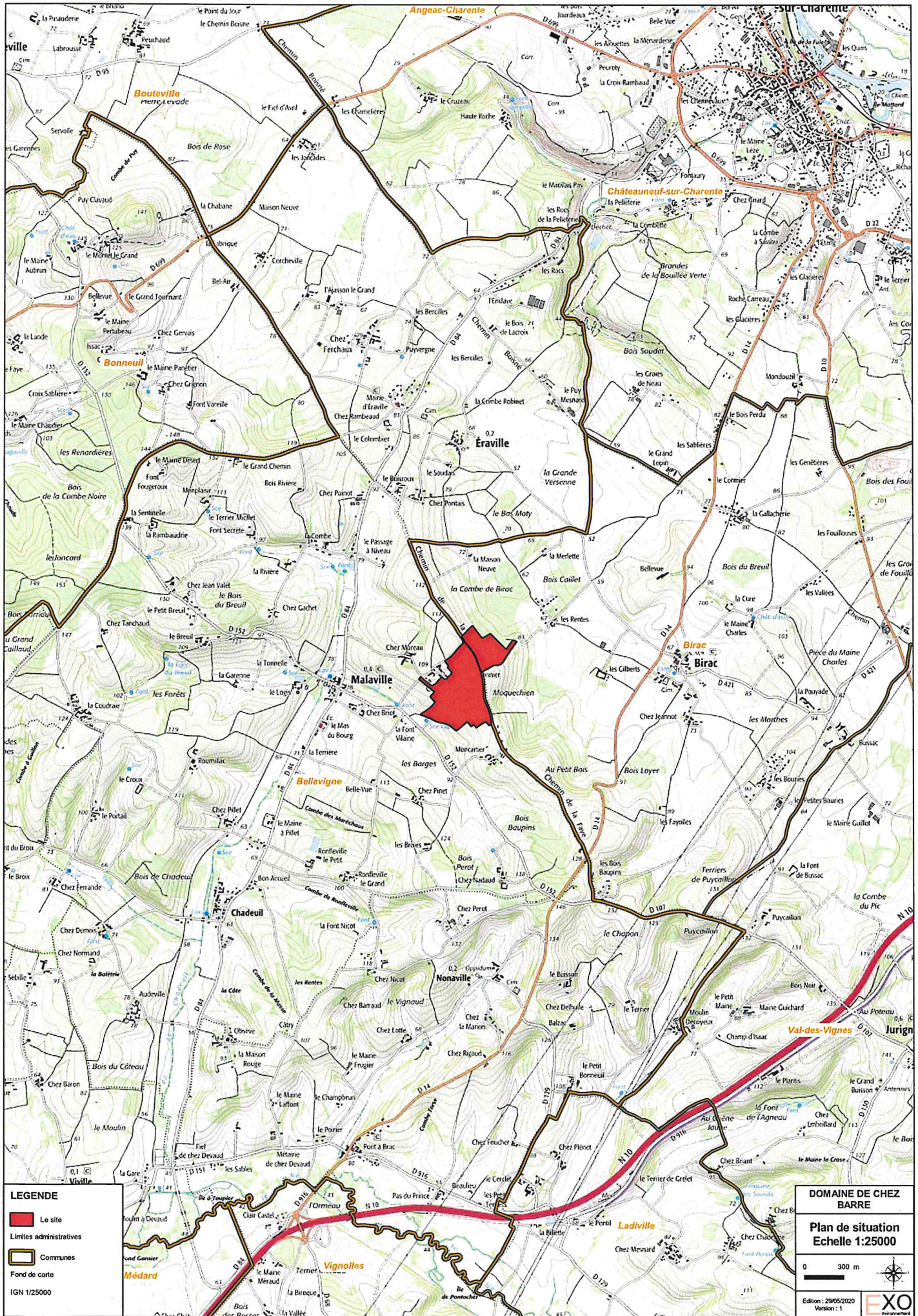
DOMAINE DE CHEZ BARRÉ

Groupement Foncier Agricole

11 lieu-dit chez Barré

Malaville - 16120 BELLEVIGNE

Tél : 05 45 97 08 01



LEGENDE

- Le site
- Limites administratives
- Communes
- Fond de carte
- IGN 1/25000

DOMAINE DE CHEZ BARRE

Plan de situation
Echelle 1:25000

0 300 m

Edition : 29/05/2020
Version : 1

EXO
environnement

DOMAINE DE CHEZ BARRE

Demande d'examen au cas par cas

à BELLEVIGNE (16)

Annexe n° 3 Photographies

Destinataires	Société	Email	Téléphone
M.RIVIERE	DOMAINE DE CHEZ BARRE	chez.barré@gmail.com	06 62 59 96 61

Numéro de version	Établie par	Vérifié par	Approuvé par	Date
1	A. RABILLON	C. MUSSET	M.RIVIERE	9 septembre 2021

ENVIRONNEMENT XO SARL
N° SIRET : 830 339 636 000 29
59 av Beaupréau local n°5
17390 La TREMBLADE
Tel : 06 63 55 85 22
Mail : cedric.musset@e-xo.fr





Source : E-XO

Figure 1 : Localisation des prises de vue entourant le site



Crédit photo : Google street view

Photo n° 1 : Entrée – 07/2013



Crédit photo : Google street view

Photo n° 2 : Vue ouest – 07/2013



Crédit photo : Google street view

Photo n° 3 : Vue est – 07/2013



Crédit photo : Google street view

Photo n° 4 : Vue nord – 07/2013



Crédit photo : E - XO

Photo n° 5 : Vue des parcelles du projet depuis le sud – ouest – 27/11/2019



Crédit photo : E - XO

Photo n° 6 : Vue des parcelles du projet depuis le sud – est – 21/04/2020



Crédit photo : E - XO

Photo n° 7 : Vue éloignée des parcelles du projet depuis le sud – ouest – 20/05/2020





LA CROIX

CHEZ CHARBONNIER

CHEZ BARRE

LA CROIX

Vigne

Vignes

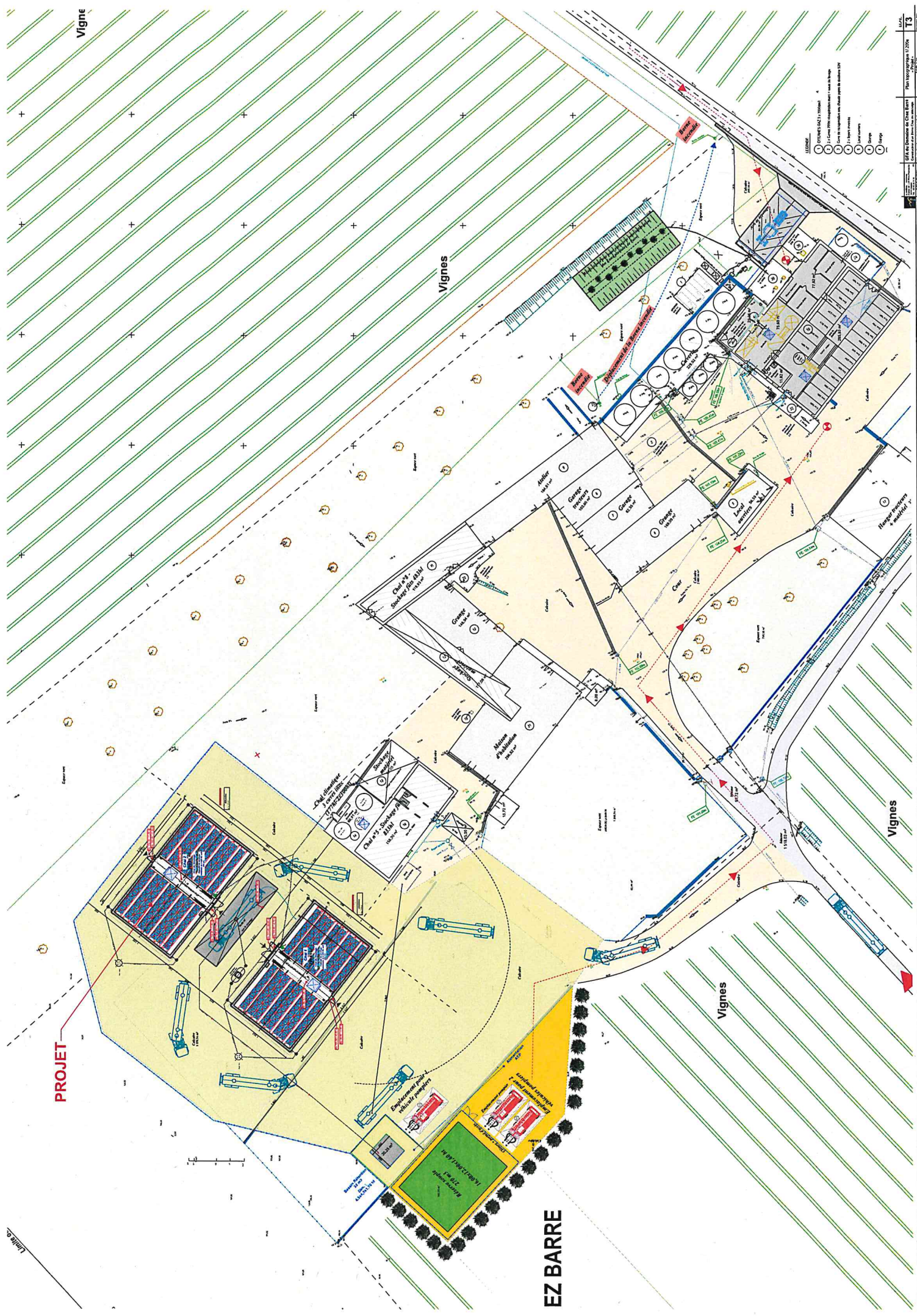
Vignes

Vignes

PROJET

EZ BARRE

- LEGende
- ① - Ouvrages DAL 1 - Vignes
 - ② - Ouvrages DAL 2 - Vignes
 - ③ - Ouvrages DAL 3 - Vignes
 - ④ - Ouvrages DAL 4 - Vignes
 - ⑤ - Ouvrages DAL 5 - Vignes
 - ⑥ - Ouvrages DAL 6 - Vignes
 - ⑦ - Ouvrages DAL 7 - Vignes
 - ⑧ - Ouvrages DAL 8 - Vignes
 - ⑨ - Ouvrages DAL 9 - Vignes
 - ⑩ - Ouvrages DAL 10 - Vignes
 - ⑪ - Ouvrages DAL 11 - Vignes
 - ⑫ - Ouvrages DAL 12 - Vignes
 - ⑬ - Ouvrages DAL 13 - Vignes
 - ⑭ - Ouvrages DAL 14 - Vignes
 - ⑮ - Ouvrages DAL 15 - Vignes
 - ⑯ - Ouvrages DAL 16 - Vignes
 - ⑰ - Ouvrages DAL 17 - Vignes
 - ⑱ - Ouvrages DAL 18 - Vignes
 - ⑲ - Ouvrages DAL 19 - Vignes
 - ⑳ - Ouvrages DAL 20 - Vignes
 - ㉑ - Ouvrages DAL 21 - Vignes
 - ㉒ - Ouvrages DAL 22 - Vignes
 - ㉓ - Ouvrages DAL 23 - Vignes
 - ㉔ - Ouvrages DAL 24 - Vignes
 - ㉕ - Ouvrages DAL 25 - Vignes
 - ㉖ - Ouvrages DAL 26 - Vignes
 - ㉗ - Ouvrages DAL 27 - Vignes
 - ㉘ - Ouvrages DAL 28 - Vignes
 - ㉙ - Ouvrages DAL 29 - Vignes
 - ㉚ - Ouvrages DAL 30 - Vignes
 - ㉛ - Ouvrages DAL 31 - Vignes
 - ㉜ - Ouvrages DAL 32 - Vignes
 - ㉝ - Ouvrages DAL 33 - Vignes
 - ㉞ - Ouvrages DAL 34 - Vignes
 - ㉟ - Ouvrages DAL 35 - Vignes
 - ㊱ - Ouvrages DAL 36 - Vignes
 - ㊲ - Ouvrages DAL 37 - Vignes
 - ㊳ - Ouvrages DAL 38 - Vignes
 - ㊴ - Ouvrages DAL 39 - Vignes
 - ㊵ - Ouvrages DAL 40 - Vignes
 - ㊶ - Ouvrages DAL 41 - Vignes
 - ㊷ - Ouvrages DAL 42 - Vignes
 - ㊸ - Ouvrages DAL 43 - Vignes
 - ㊹ - Ouvrages DAL 44 - Vignes
 - ㊺ - Ouvrages DAL 45 - Vignes
 - ㊻ - Ouvrages DAL 46 - Vignes
 - ㊼ - Ouvrages DAL 47 - Vignes
 - ㊽ - Ouvrages DAL 48 - Vignes
 - ㊾ - Ouvrages DAL 49 - Vignes
 - ㊿ - Ouvrages DAL 50 - Vignes



DOMAINE DE CHEZ BARRE

Demande d'examen au cas par cas

à BELLEVIGNE (16)

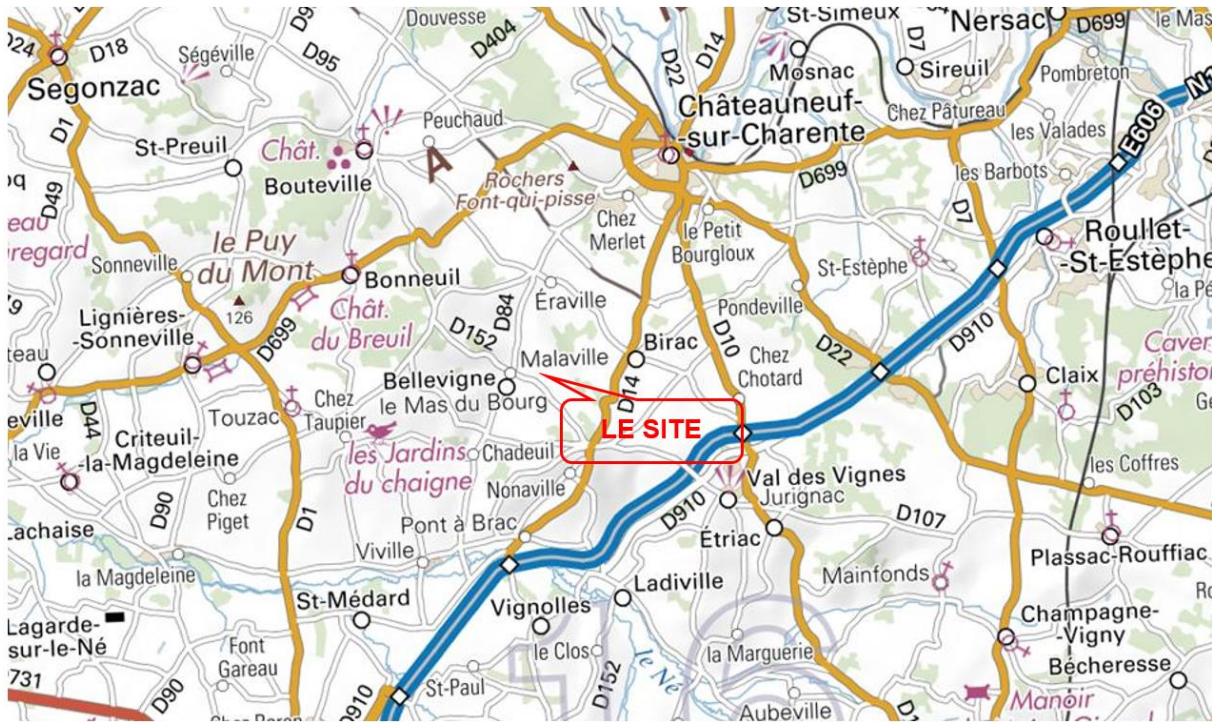
Annexe n° 6 Cartographie

Destinataires	Société	Email	Téléphone
M.RIVIERE	DOMAINE DE CHEZ BARRE	chez.barré@gmail.com	06 62 59 96 61

Numéro de version	Établie par	Vérfié par	Approuvé par	Date
1	A. RABILLON	C. MUSSET	M.RIVIERE	9 septembre 2021

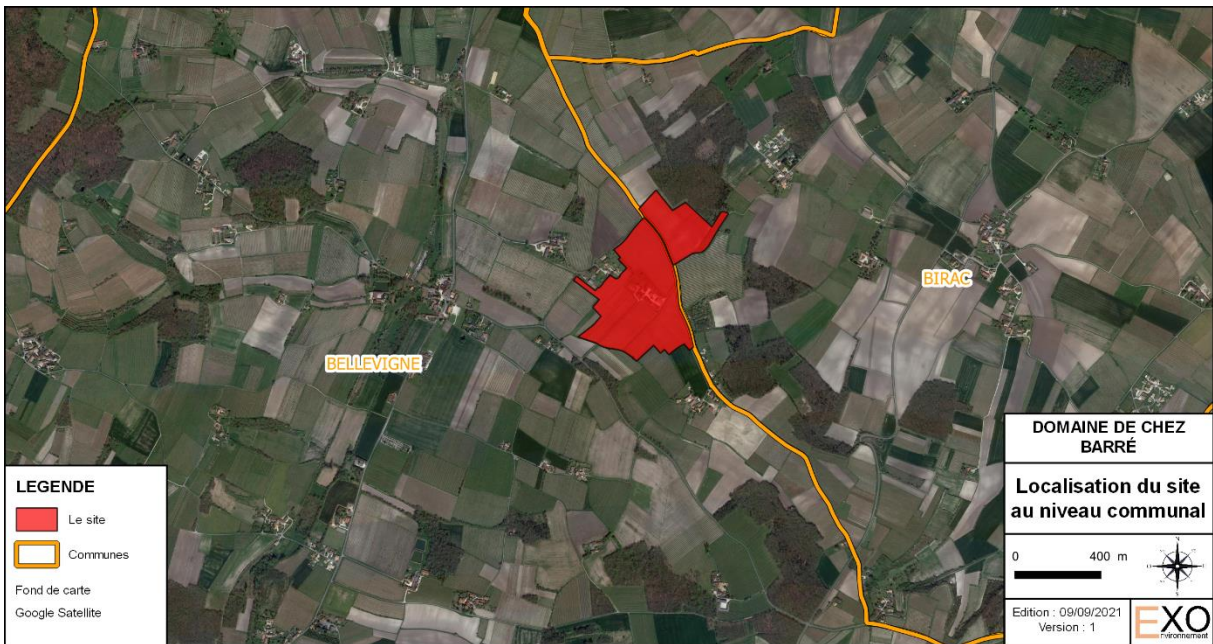
ENVIRONNEMENT XO SARL
N° SIRET : 830 339 636 000 29
59 av Beaupréau local n° 5
17390 La TREMBLADE
Tél. : 06 63 55 85 22
Mail : cedric.musset@e-xo.fr





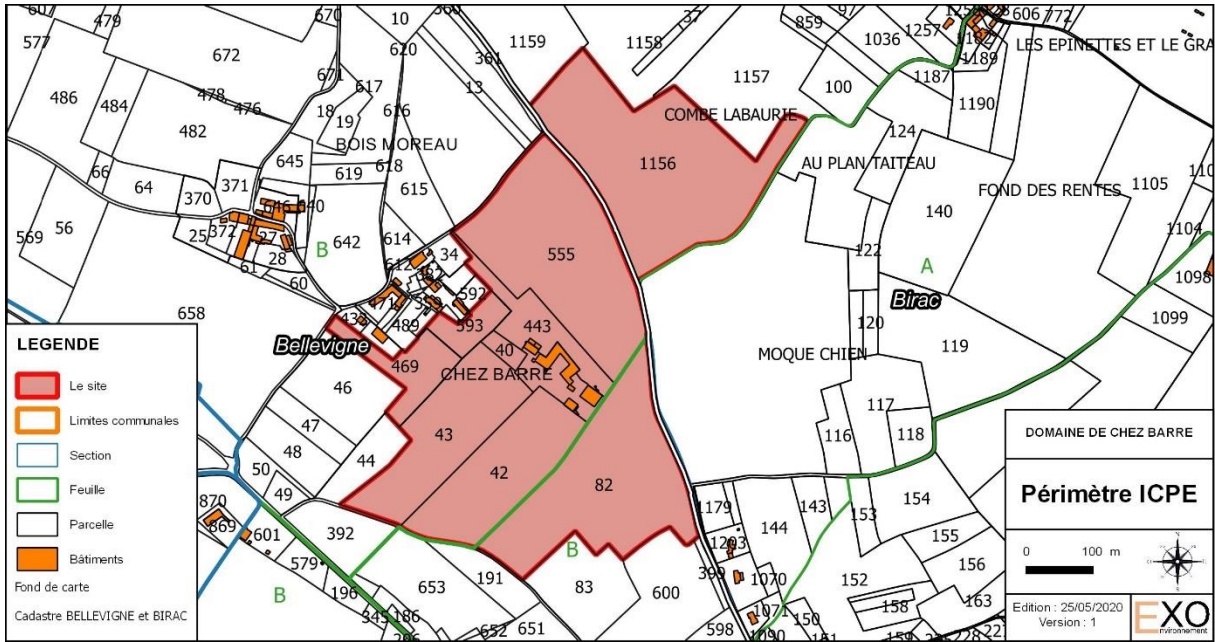
Source : Géoportail

Figure 1 : Localisation du site



Source : Google satellite

Figure 2 : Localisation du projet au niveau communal

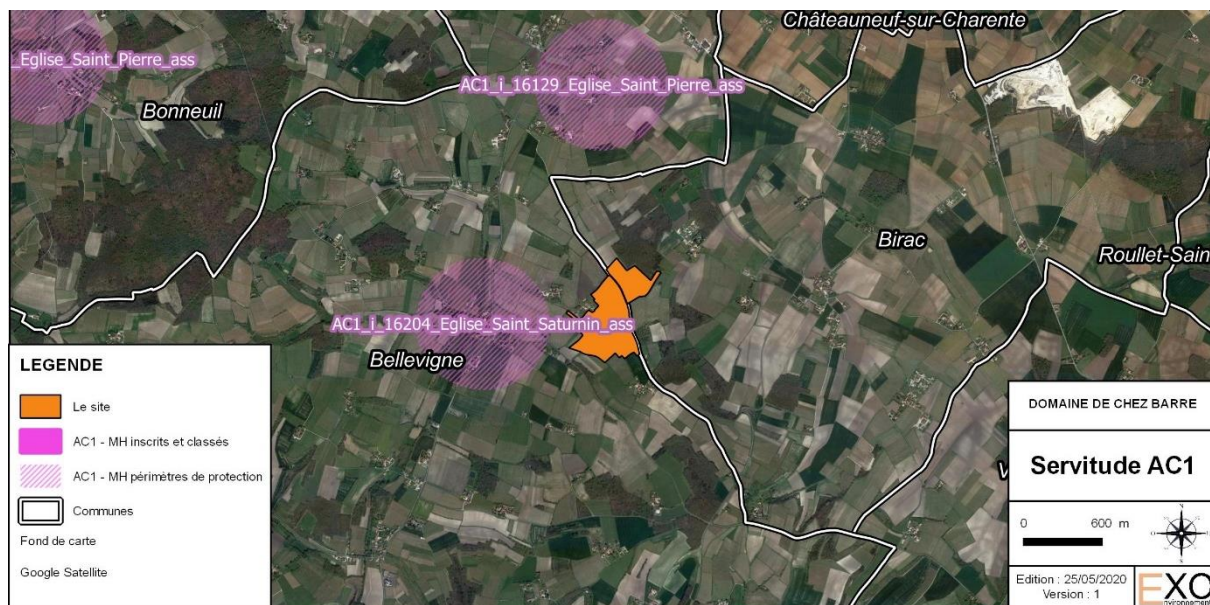


Source : cadastre.gouv.fr

Figure 3 : Périmètre ICPE

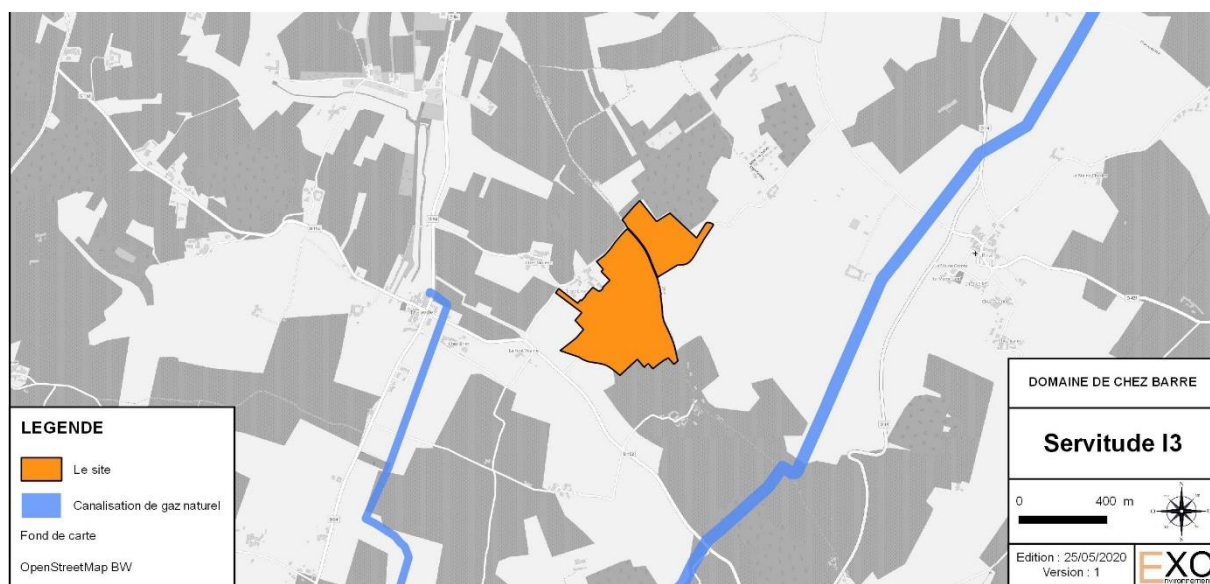


Figure 4 : Extrait de la carte communale de MALAVILLE



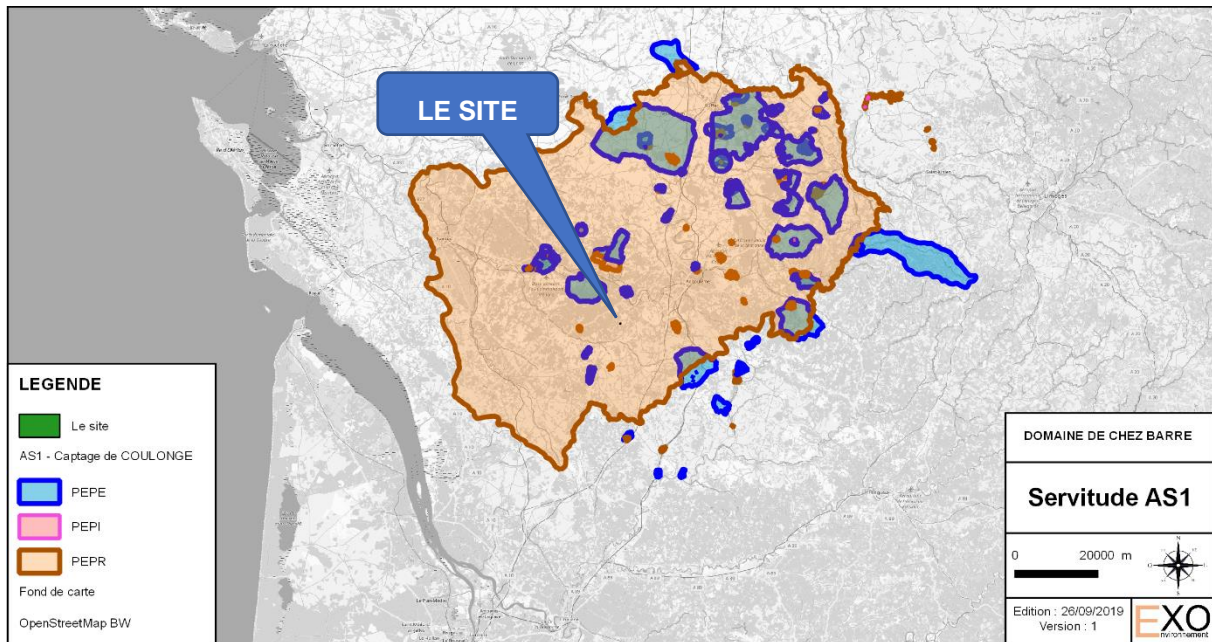
Source : DDT 16

Figure 5 : Servitude AC1



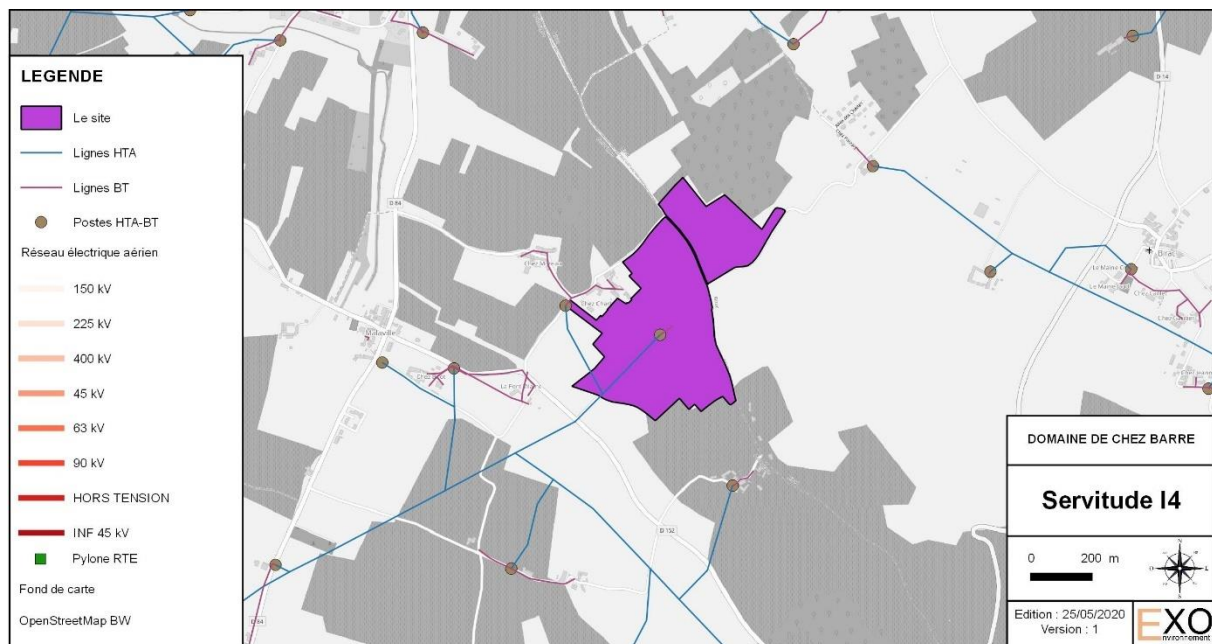
Source : carto.geo-ide.application.developpement-durable.gouv.fr

Figure 6 : Servitude I3



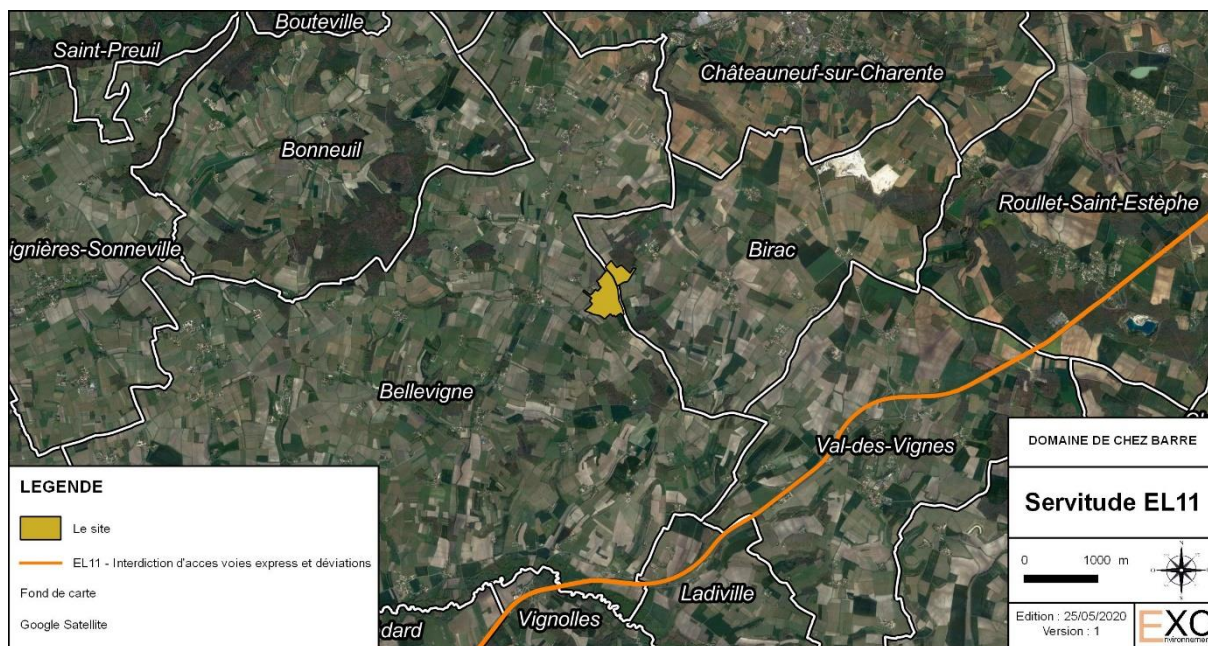
Source : carto.geo-ide.application.developpement-durable.gouv.fr

Figure 7 : Servitude AS1



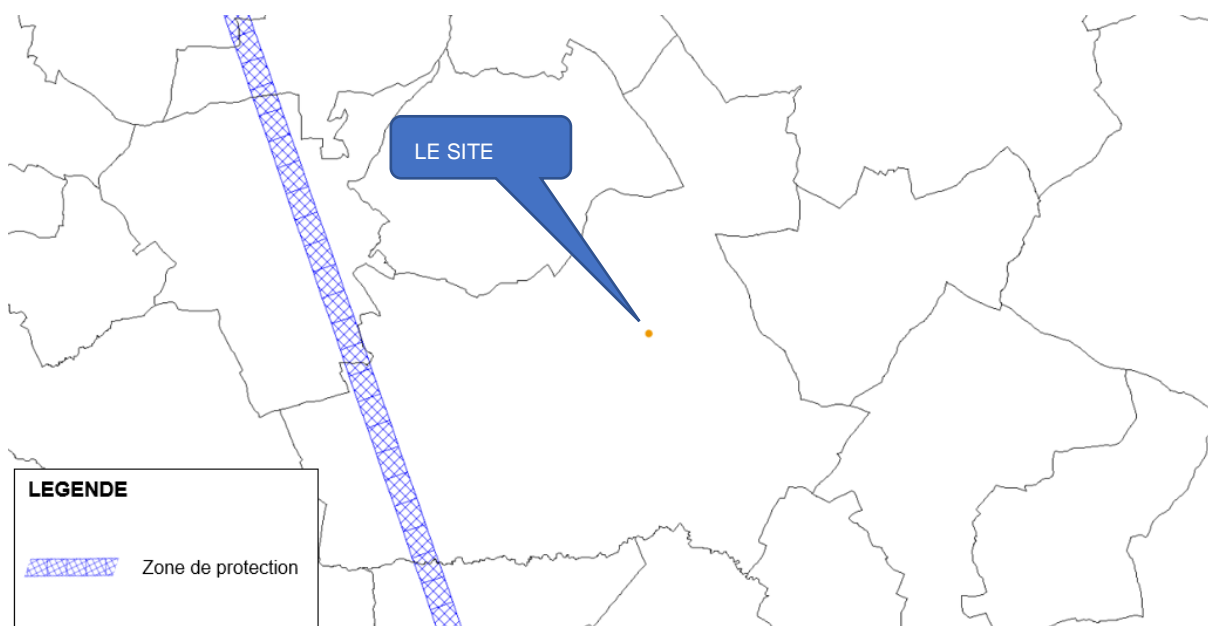
Source : carto.geo-ide.application.developpement-durable.gouv.fr

Figure 8 : Servitude I4



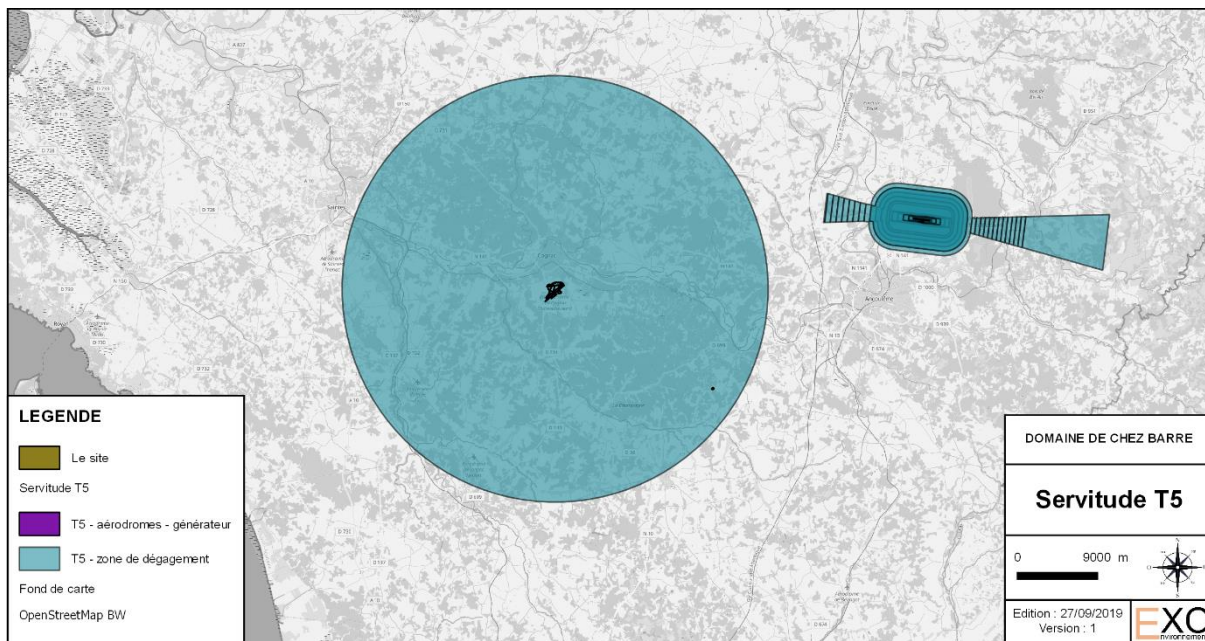
Source : carto.geo-ide.application.developpement-durable.gouv.fr

Figure 9 : Servitude EL11



Source : DDT 16

Figure 10 : Servitude PT2



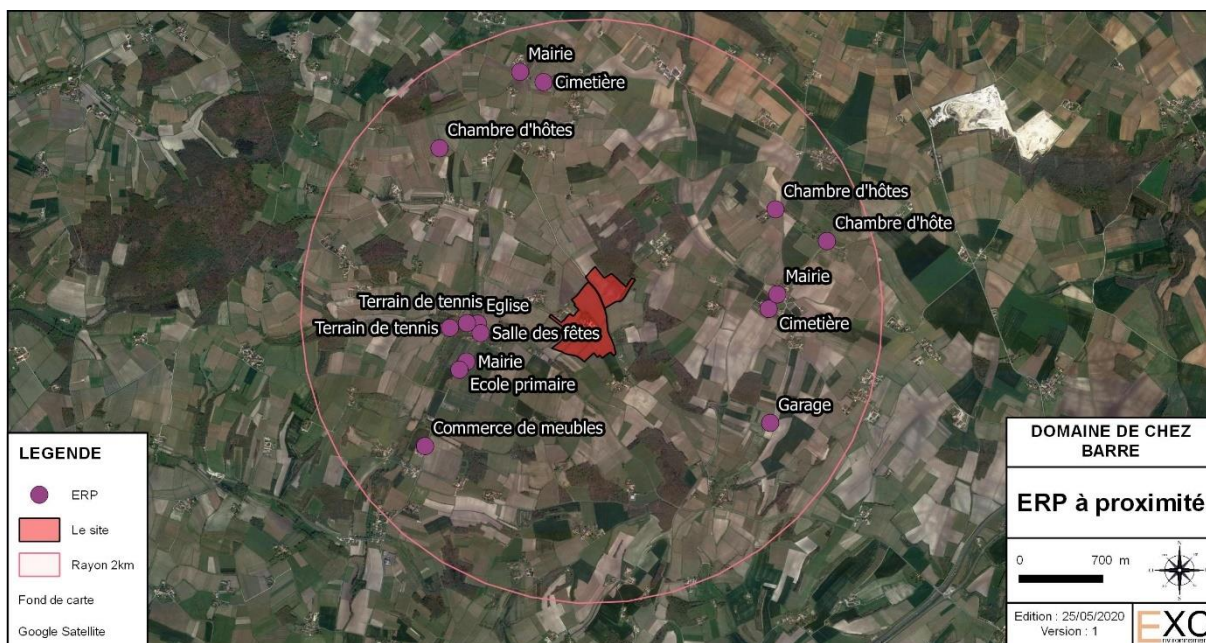
Source : DDT 16

Figure 11 : Servitude T5 de dégagement de l'aérodrome de COGNAC-CHATEAUBERNARD



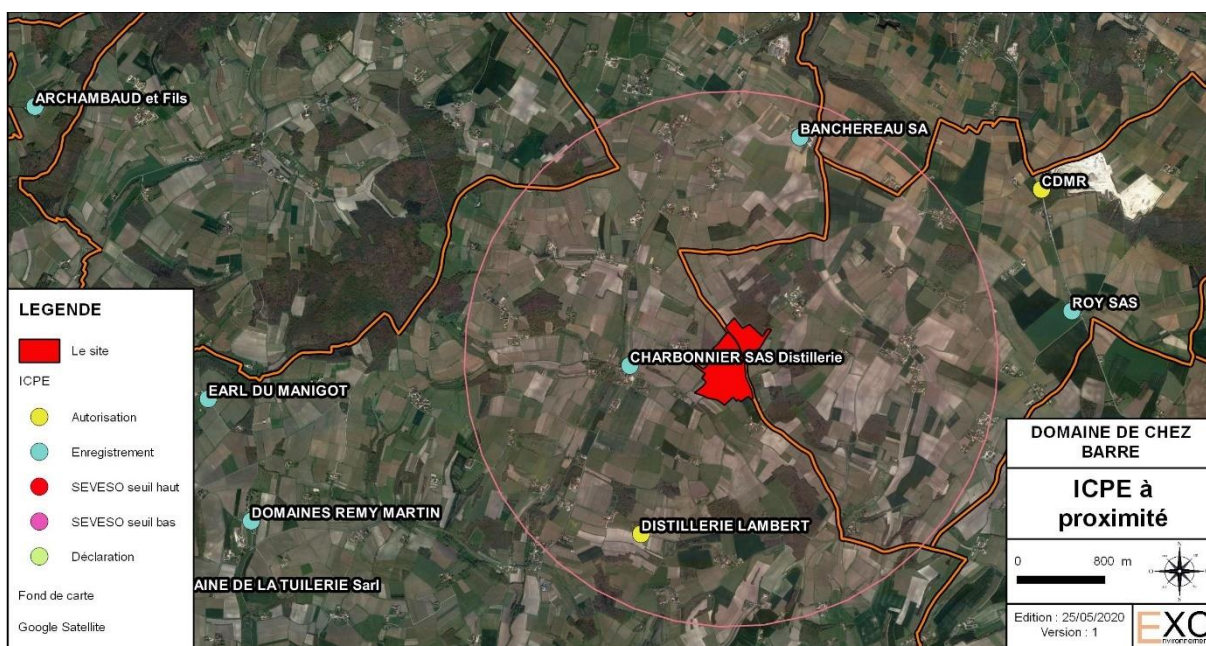
Source : Google maps

Figure 12 : Voisinage immédiat



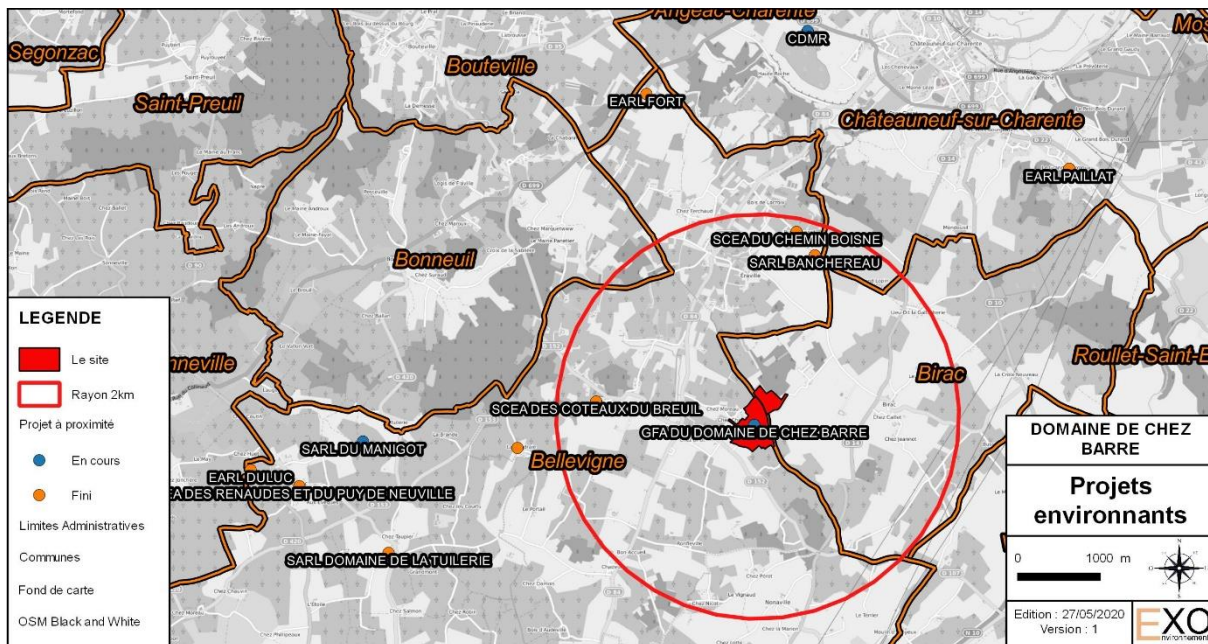
Source : Google Maps

Figure 13 : Localisation des ERP à proximité



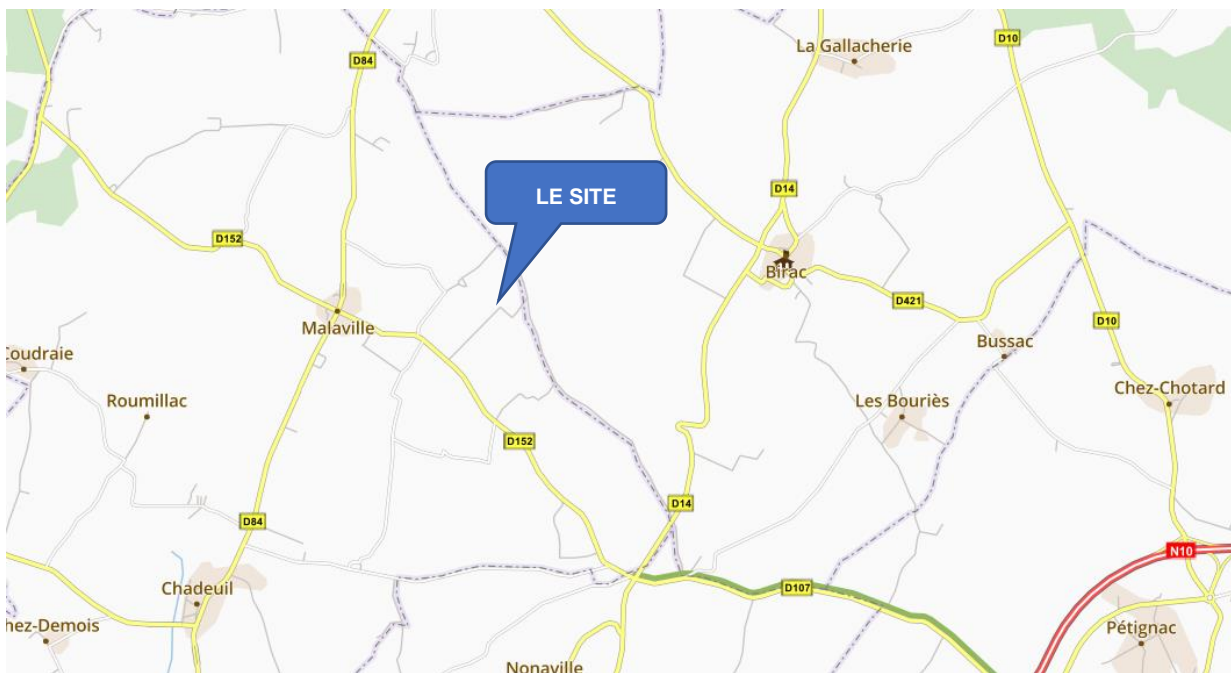
Source : DREAL Nouvelle-Aquitaine

Figure 14 : Localisation des ICPE à proximité du projet



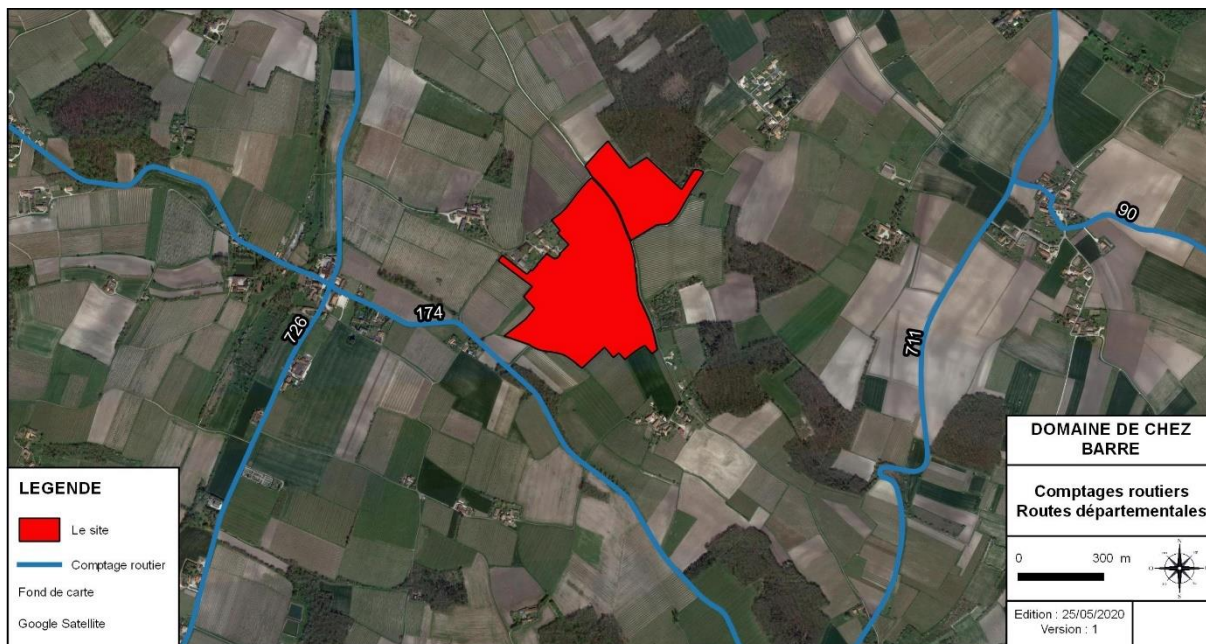
Source : Préfecture de la Charente

Tableau 1 : Localisation des projets environnants



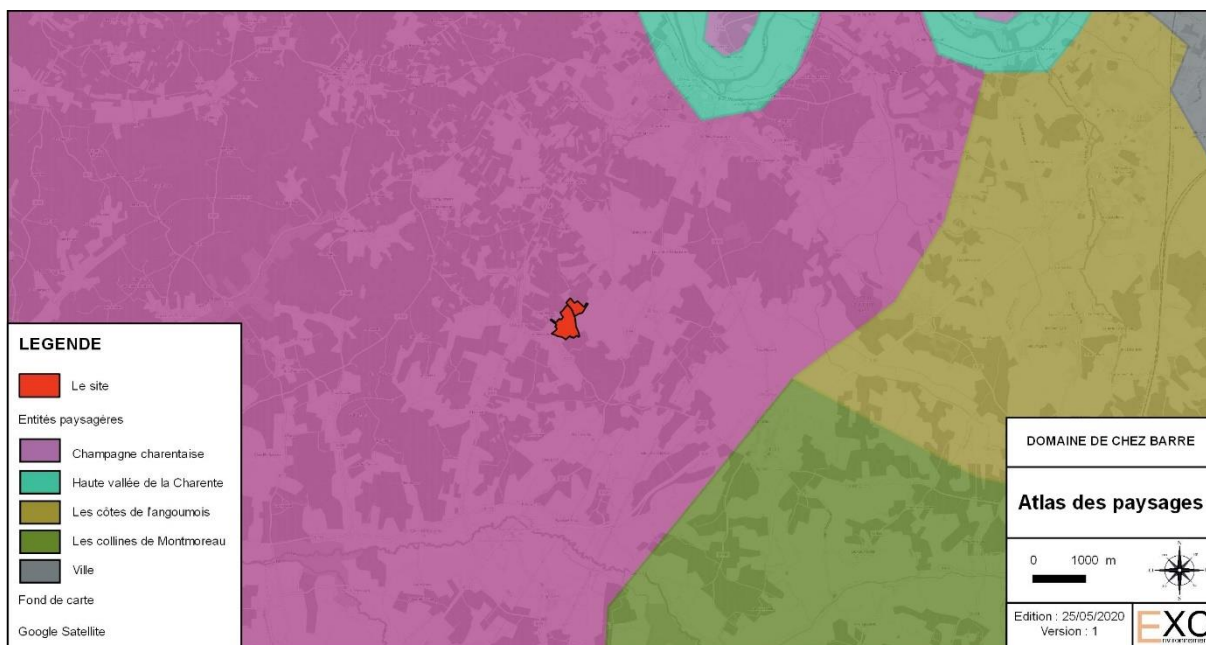
Source : Viamichelin

Figure 15 : Localisation des principaux axes routiers



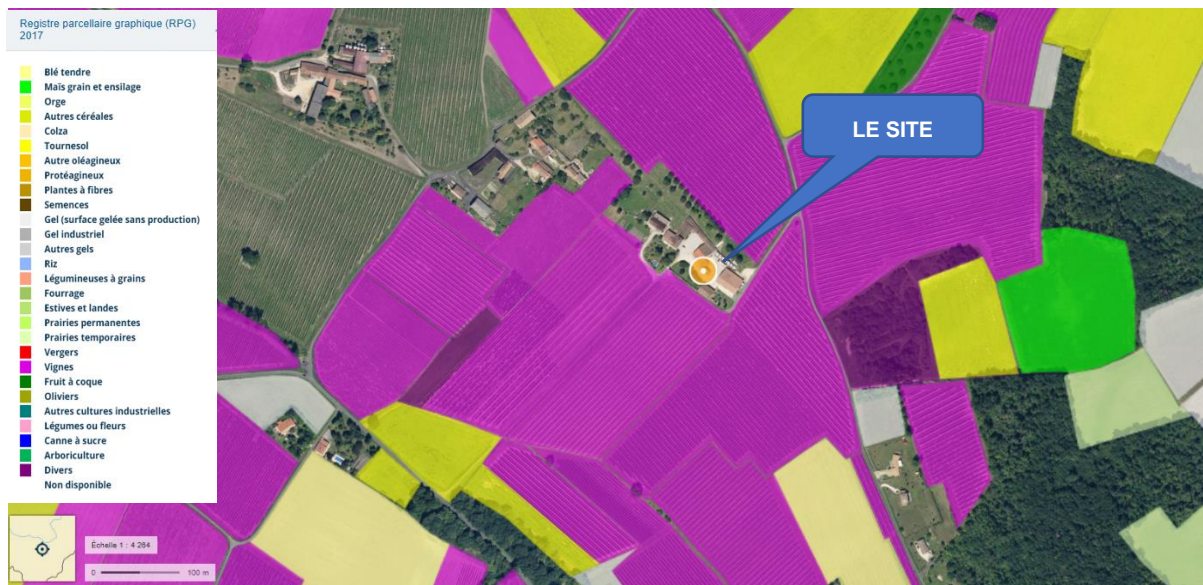
Source : Observatoire des routes départementales de la Charente (2014-2015)

Figure 16 : Comptage du trafic routier



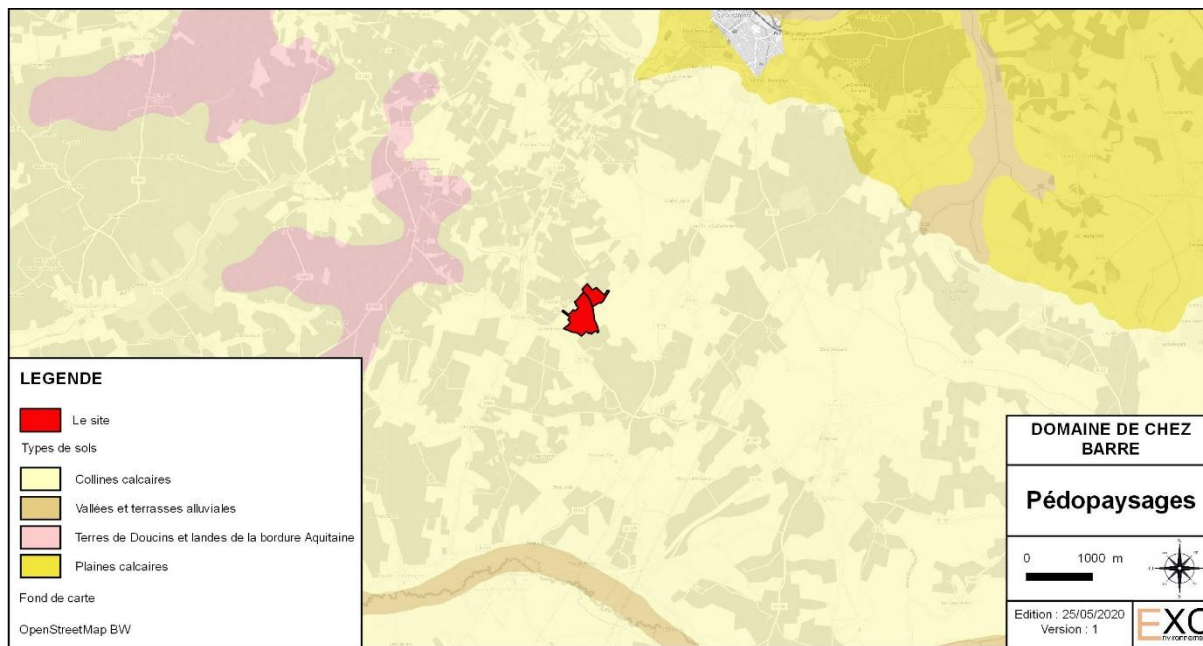
Source : <http://cartographie.observatoire-environnement.org>

Figure 17 : Atlas des paysages



Source : Géoportail

Figure 18 : Extrait du Registre Parcellaire Graphique de 2017



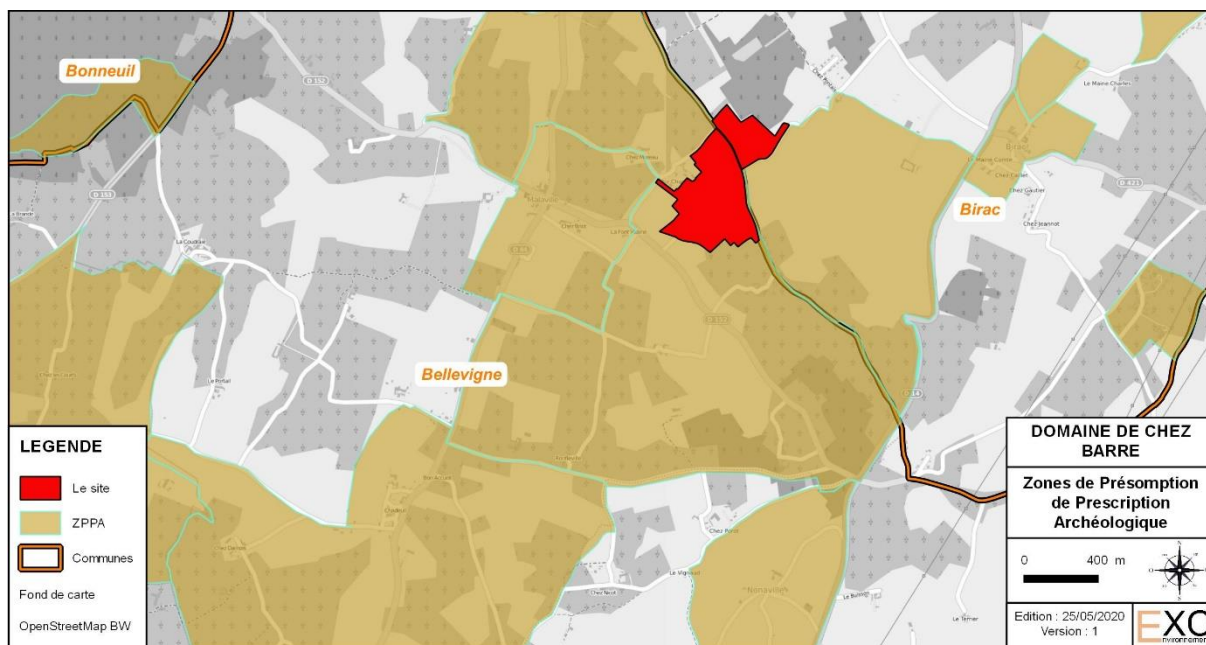
Source : Observatoire de l'Environnement

Figure 19 : Les types de sols de la commune — 2017



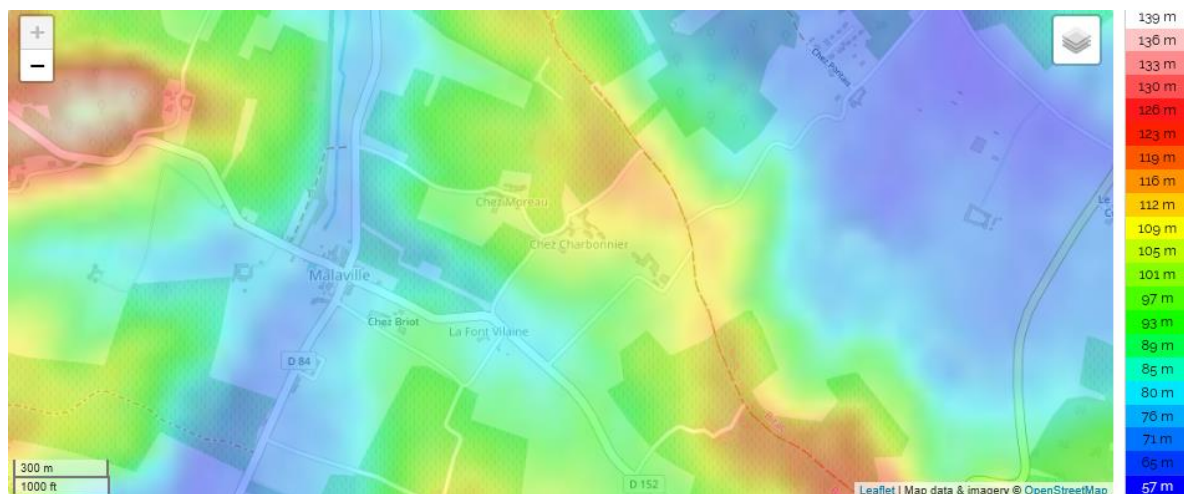
Source : www.sigena.fr

Figure 20 : Atlas des Monuments Historiques



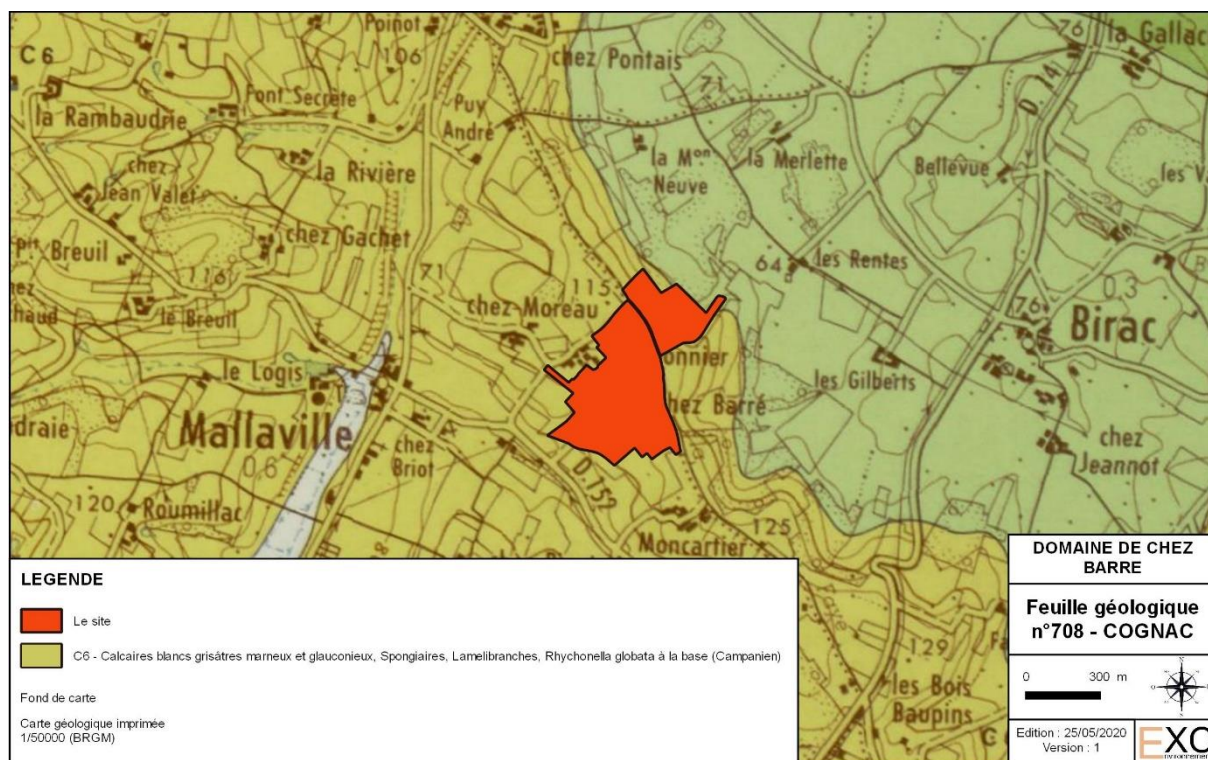
Source : www.sigena.fr

Figure 21 : Zone de Présomption de Prescription Archéologique



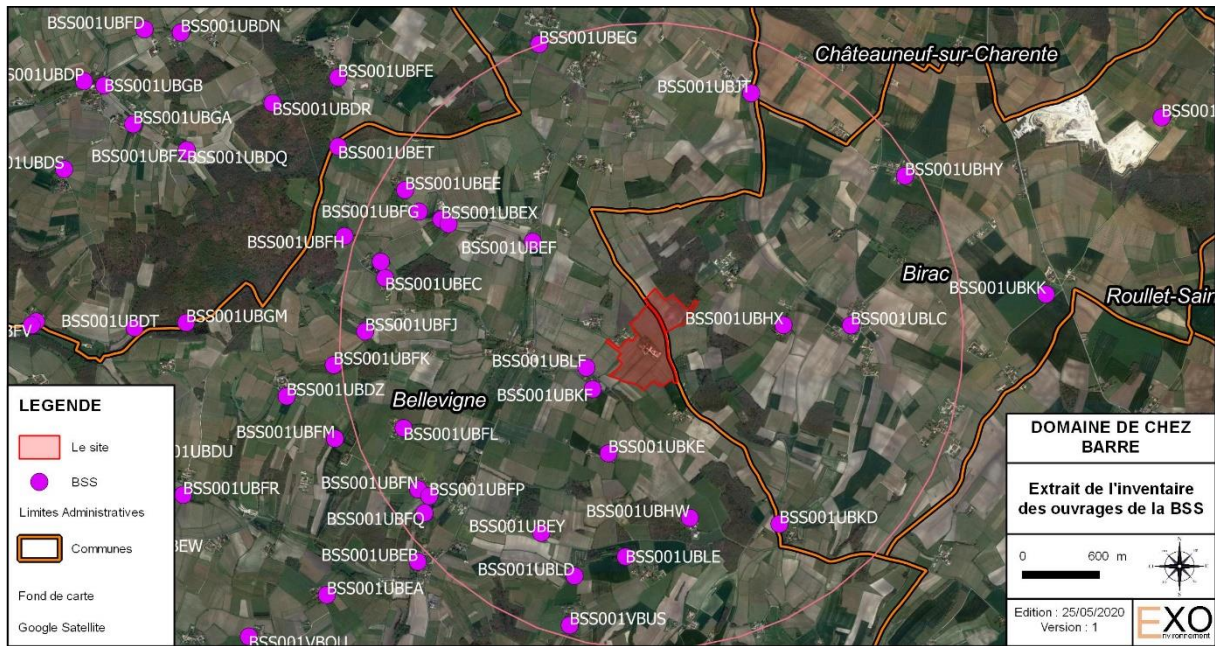
Source : <http://fr-fr.topographic-map.com>

Figure 22 : Topographie du site



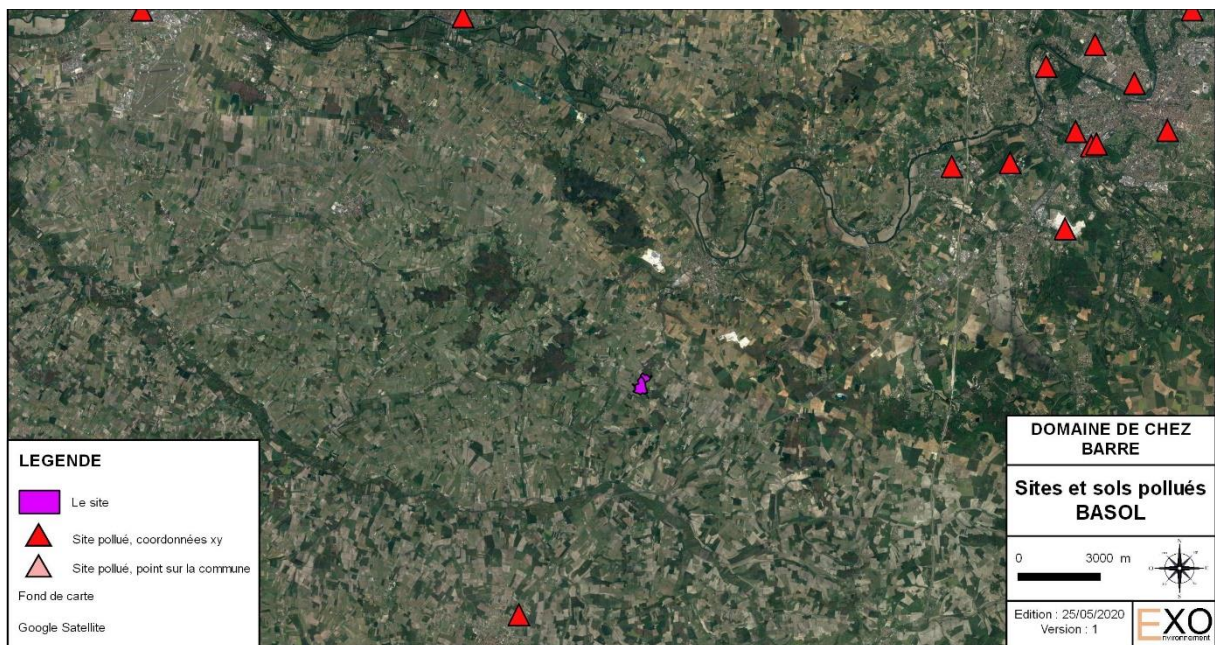
Source : BRGM

Figure 23 : Extrait de la feuille géologique n° 708 de COGNAC au 1/50 000



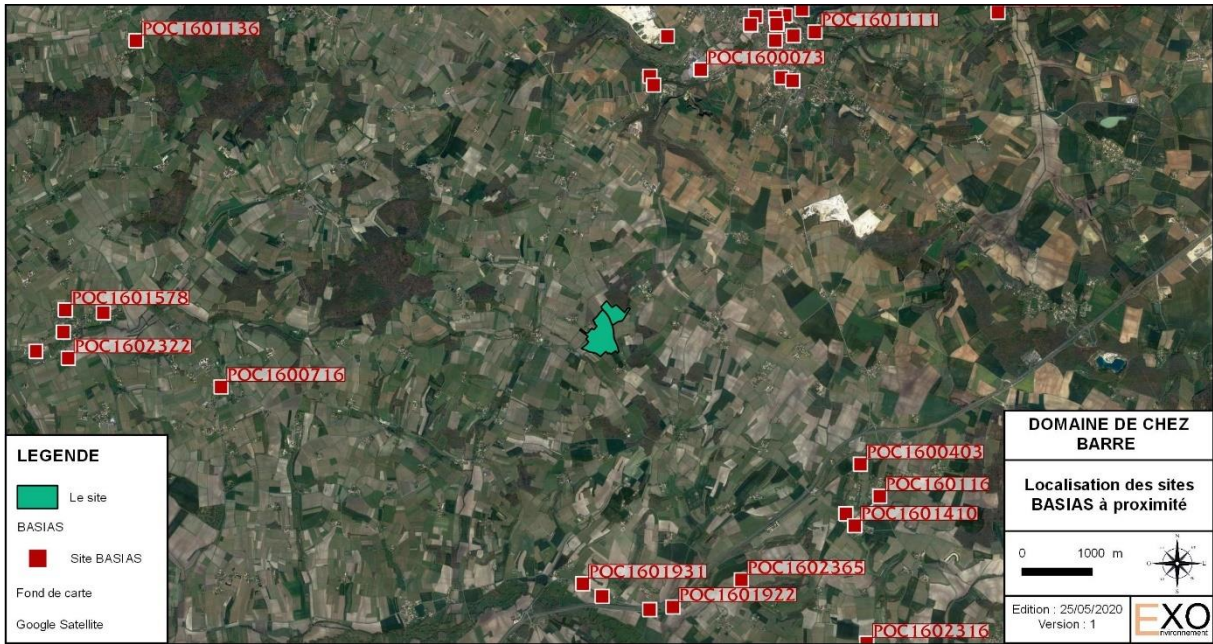
Source : BRGM Infoterre

Figure 24 : Extrait de l'inventaire des ouvrages de la Banque du SOUS-SOL



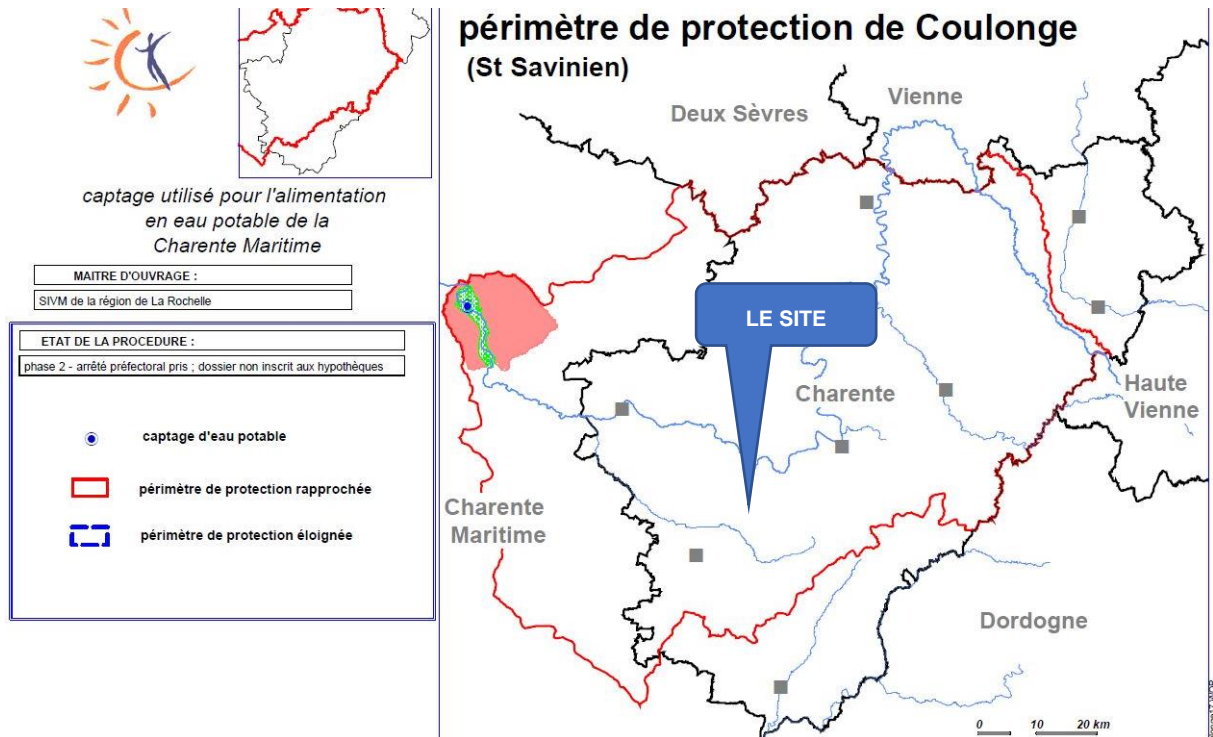
Source : BRGM

Figure 25 : Sites pollués BASOL à proximité



Source : BRGM

Figure 26 : Anciens Sites industriels à proximité



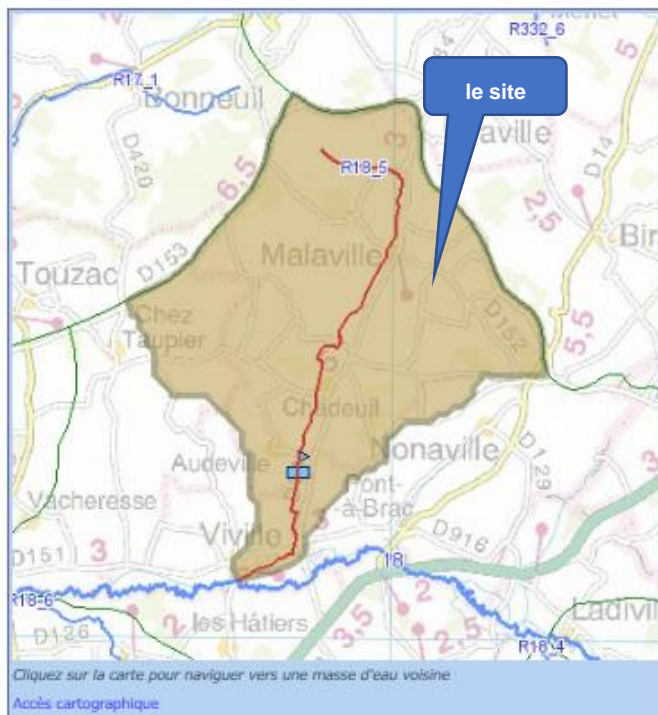
Source : DDASS Charente et Charente-Maritime

Figure 27 : Périmètres de protection du captage de COULONGE

●	Ru de Chadeuil	
—	Code :	FRFRR18_5
●	Cours d'eau :	Ru de Chadeuil
	Type :	Naturelle
	Longueur :	7 Km
	Commission territoriale :	Charente
	U.H.R. :	Charente aval
	Département(s) :	Charente

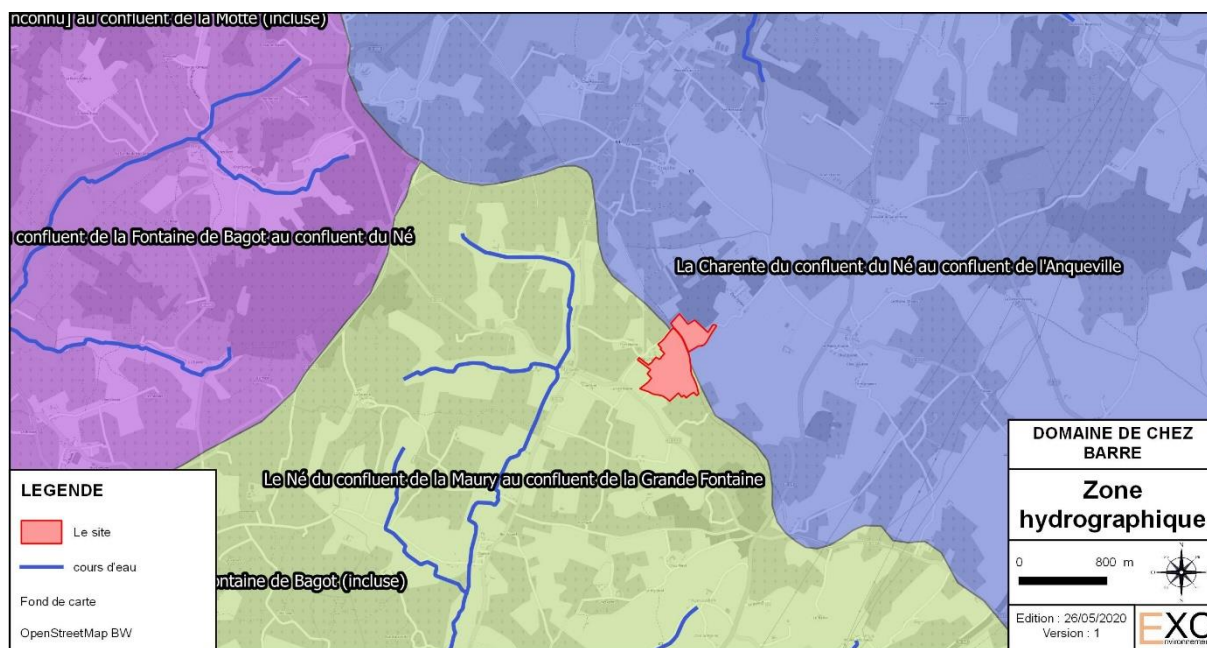


■ Bassin versant
 — Masses d'eau rivières



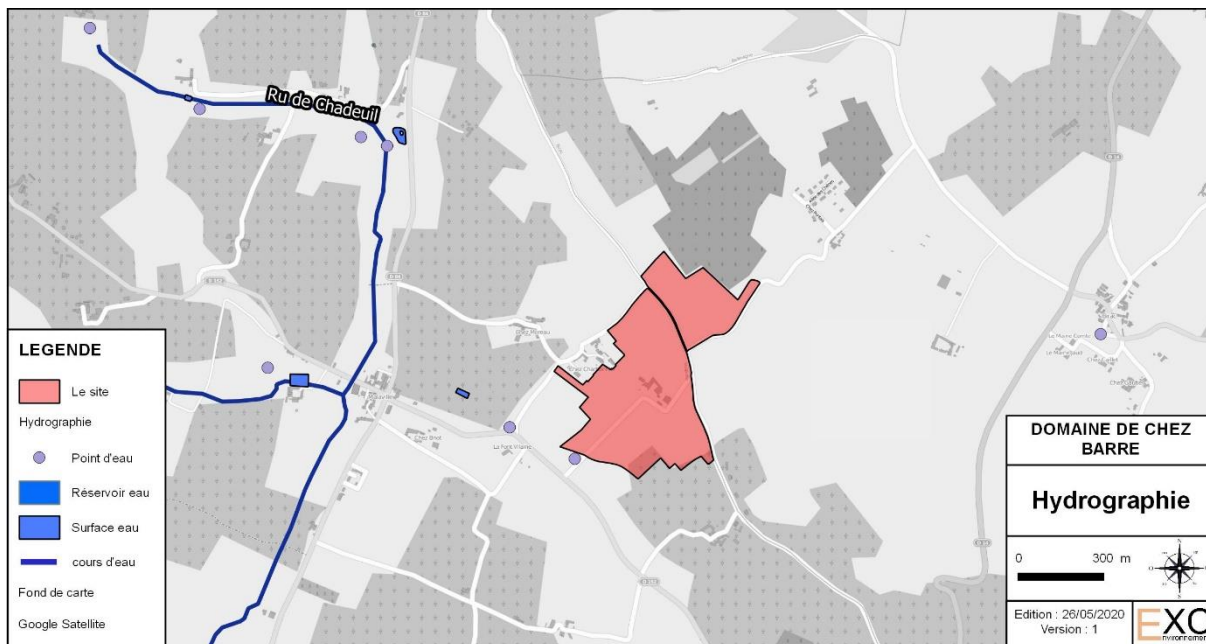
Source : Adour-garonne.eaufrance.fr

Figure 28 : Bassin versant au regard du site



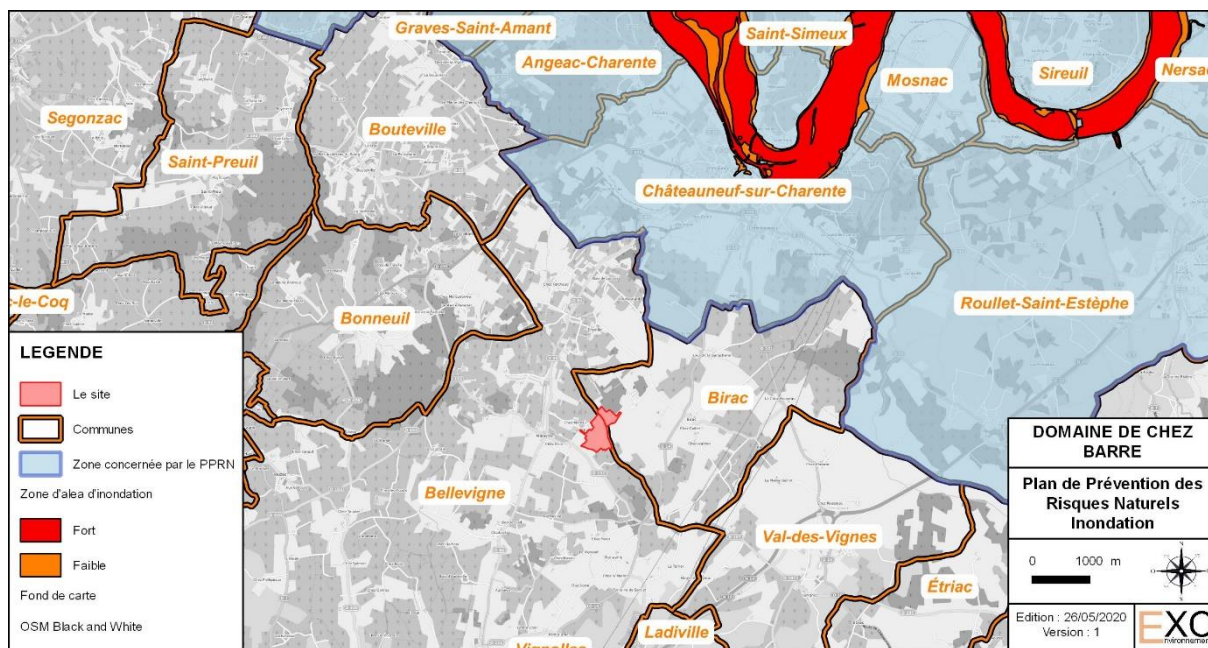
Source : BD-CARTHAGE

Figure 29 : Zone hydrographique au regard du site



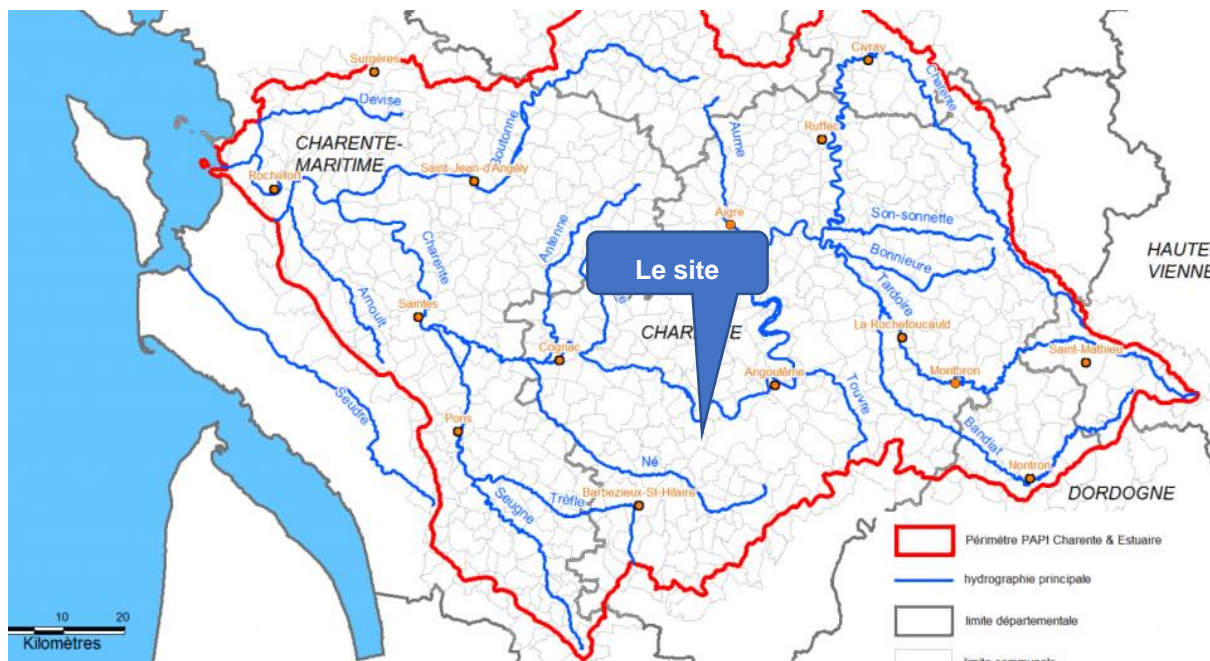
Source : <http://adour-garonne.eaufrance.fr>

Figure 30 : Réseau hydrographique



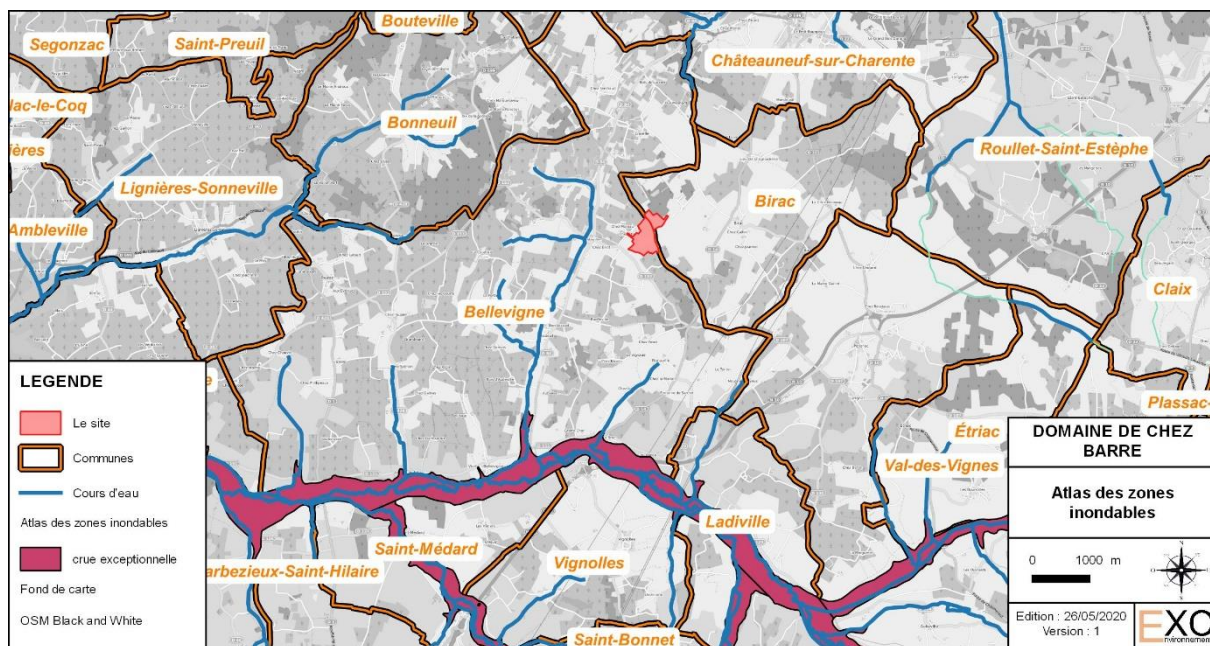
Source : www.georisques.fr

Figure 31 : Territoire à risque important d'inondation



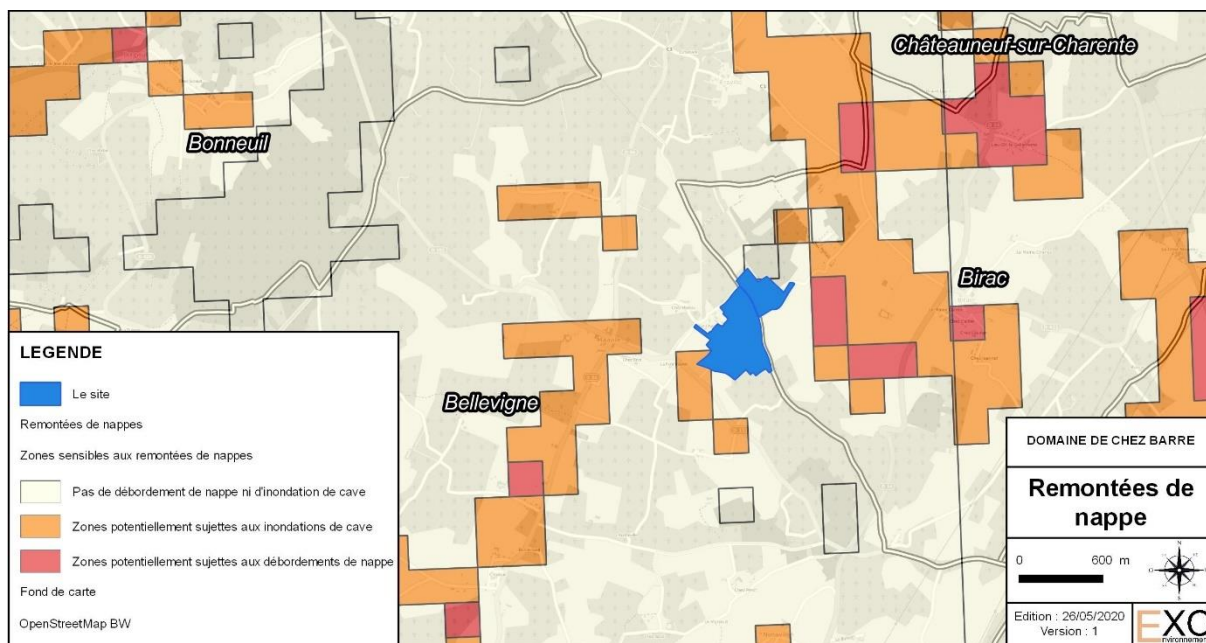
Source : EBTP Charente

Figure 32 : Périmètre du PAPI Charente et Estuaire



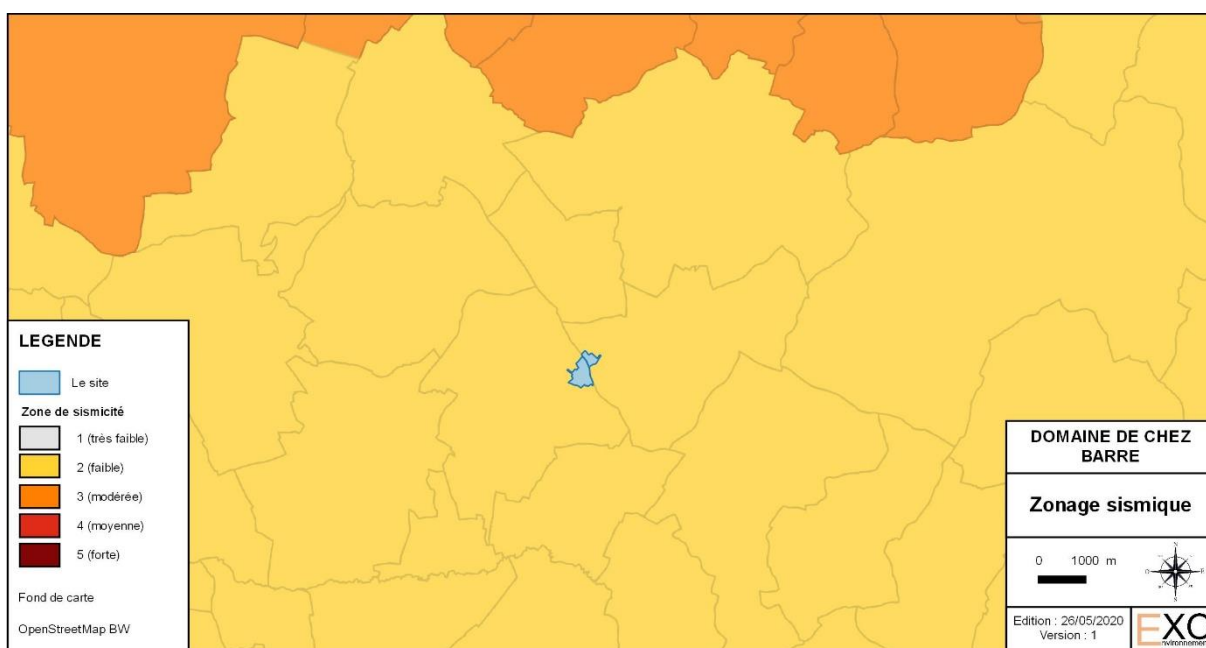
Source : <http://www.geoportail.biodiversite-nouvelle-aquitaine.fr>

Figure 33 : Atlas des Zones Inondables



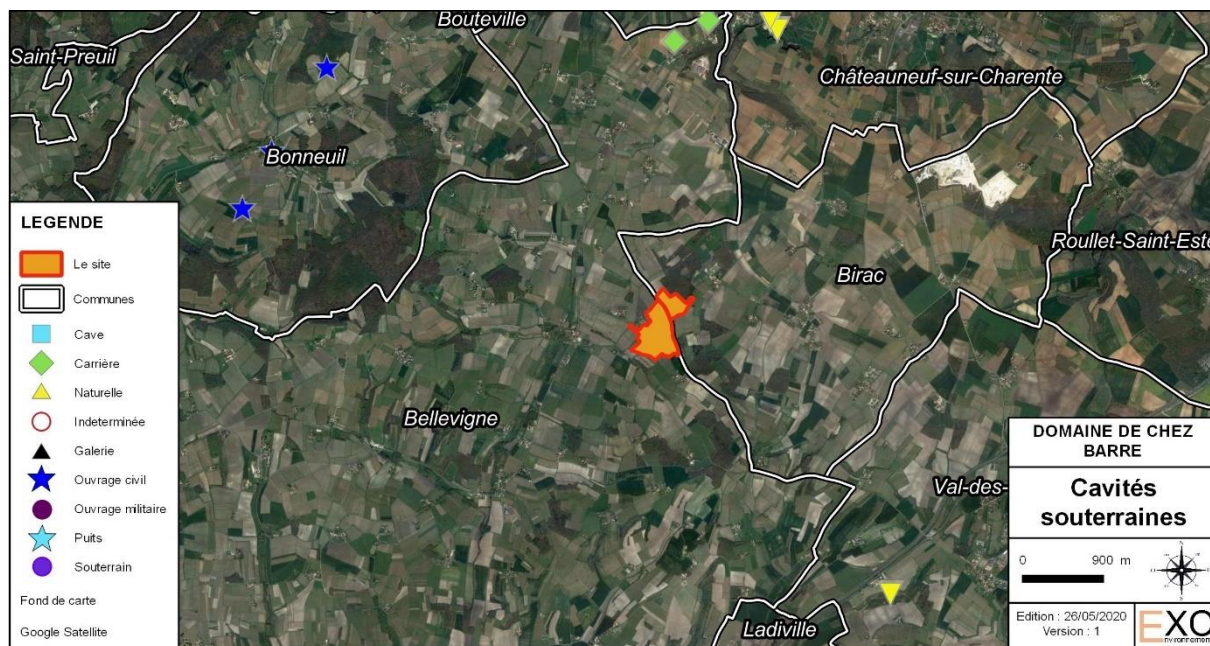
Source : <http://www.inondationsnappes.fr>

Figure 34 : Carte des remontées de nappe



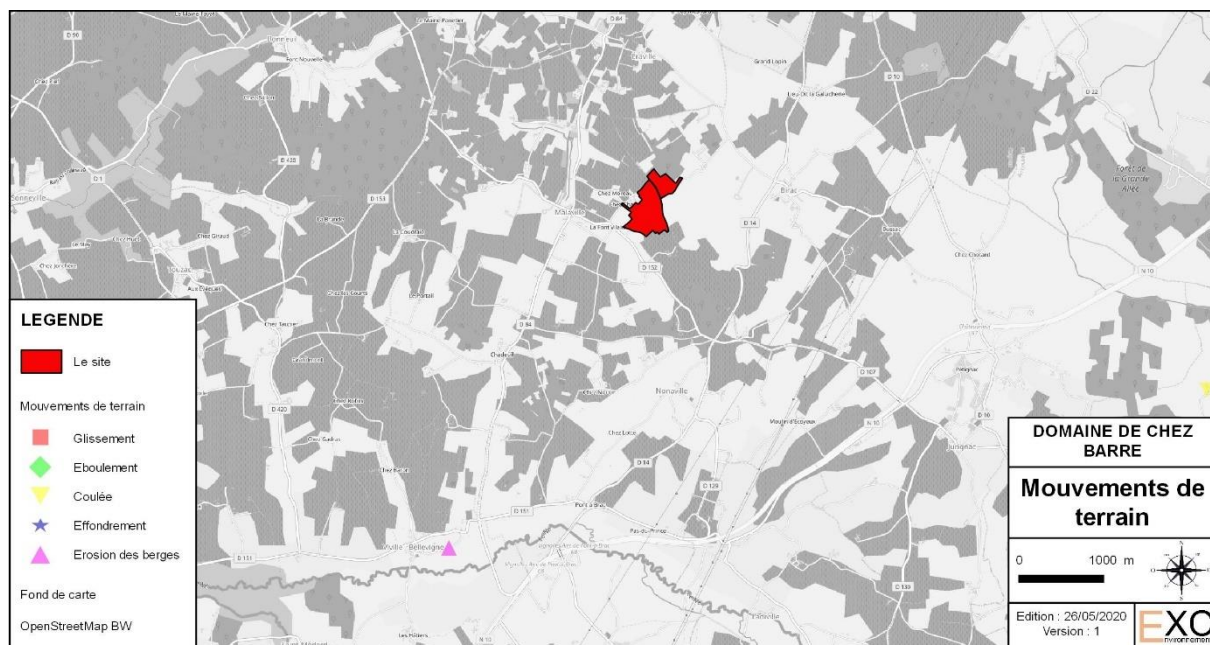
Source : www.georisque.fr

Figure 35 : Zonage sismique de la commune



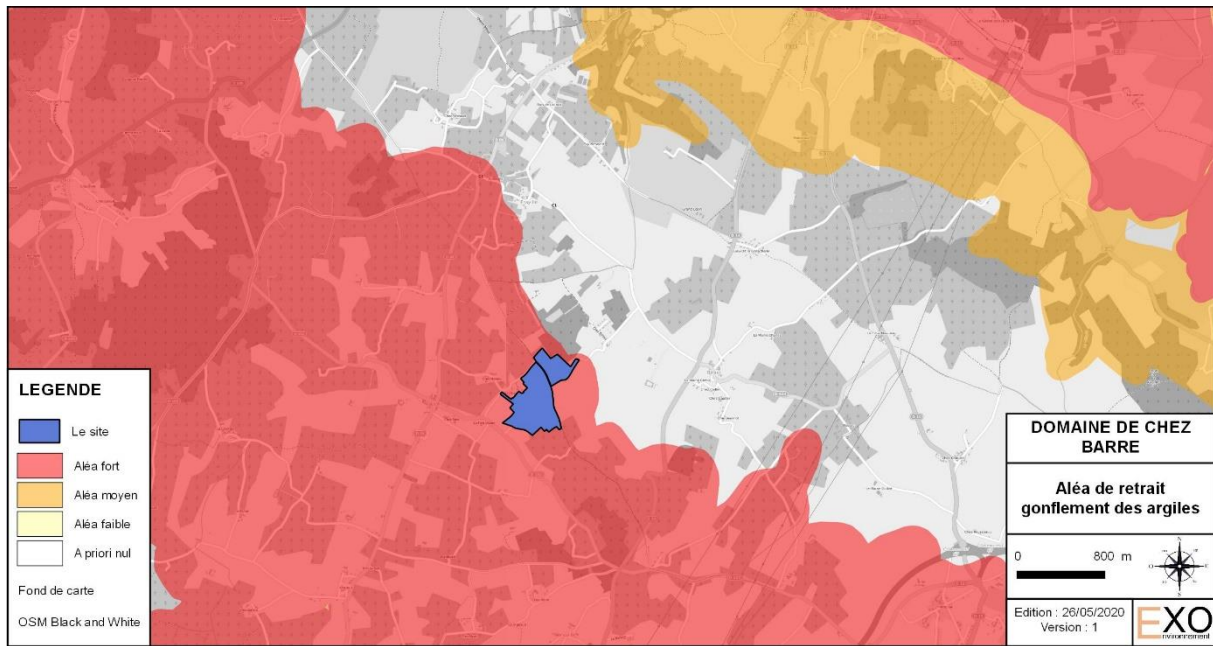
Source : BRGM

Figure 36 : Localisation des cavités souterraines à proximité du site



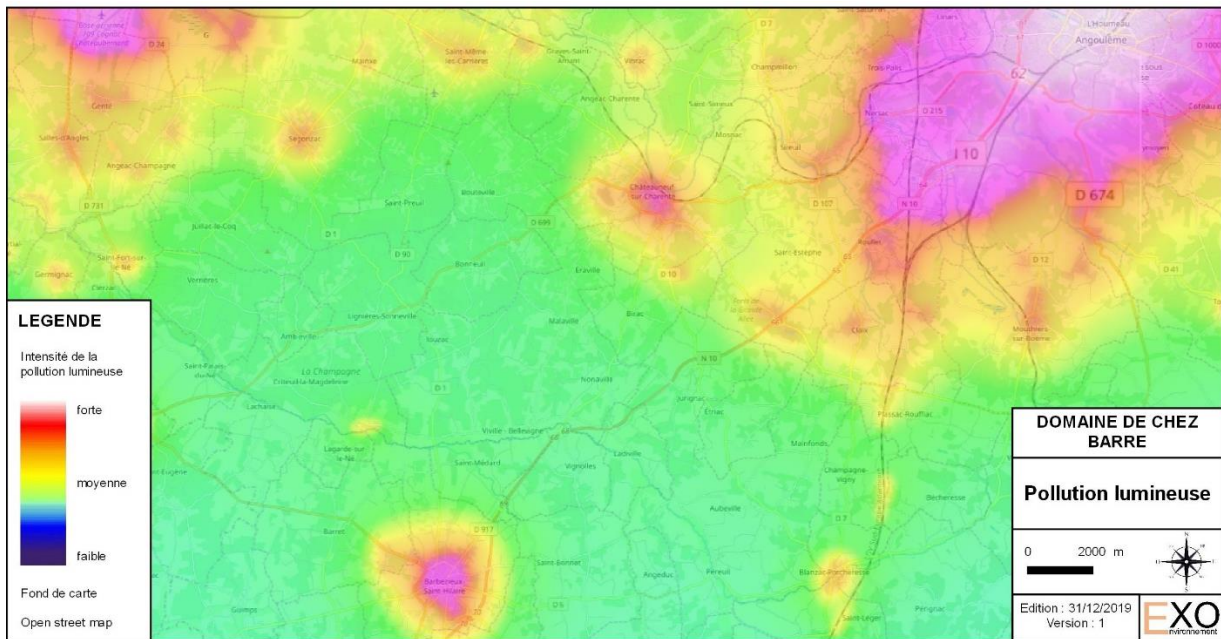
Source : BRGM

Figure 37 : Mouvements de terrain à proximité du site



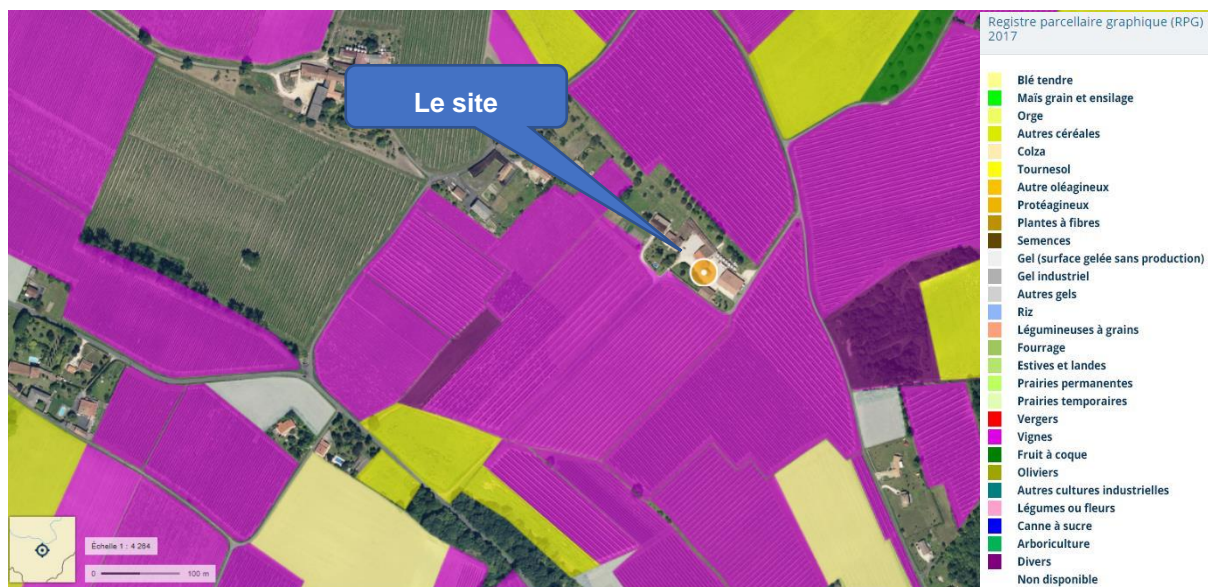
Source : BRGM

Figure 38 : Aléa retrait-gonflement des argiles



Source : <http://avex-asso.org>

Figure 39 : Pollutions lumineuses



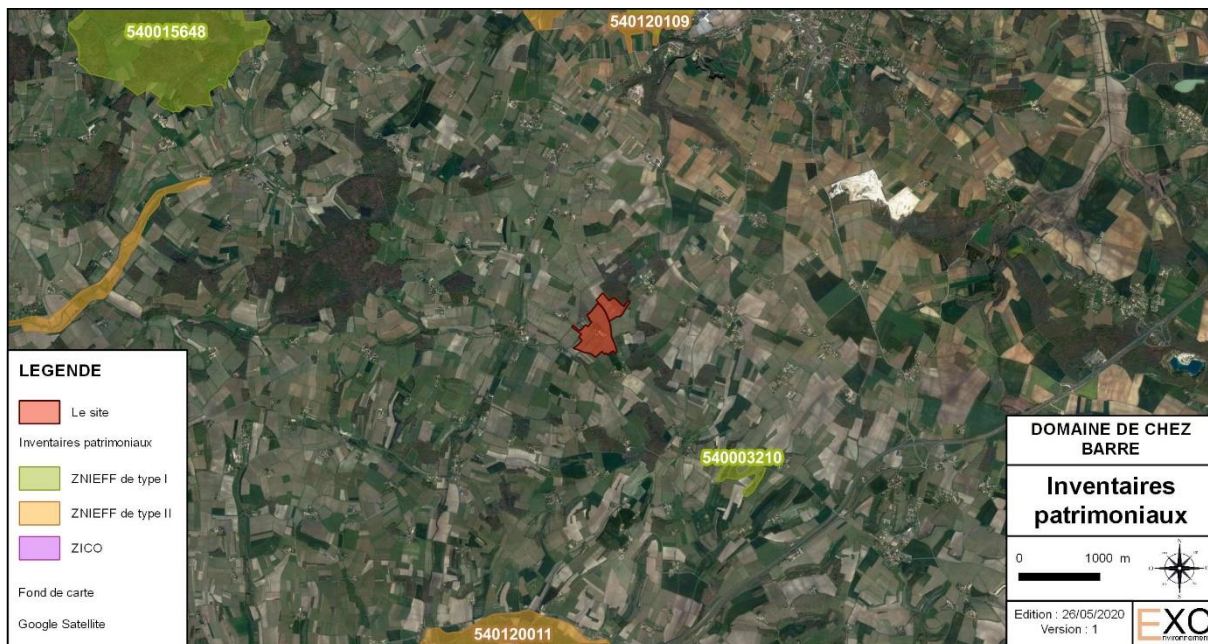
Source : Géoportail

Figure 40 : Extrait du Registre Parcellaire Graphique de 2017 — BELLEVIGNE



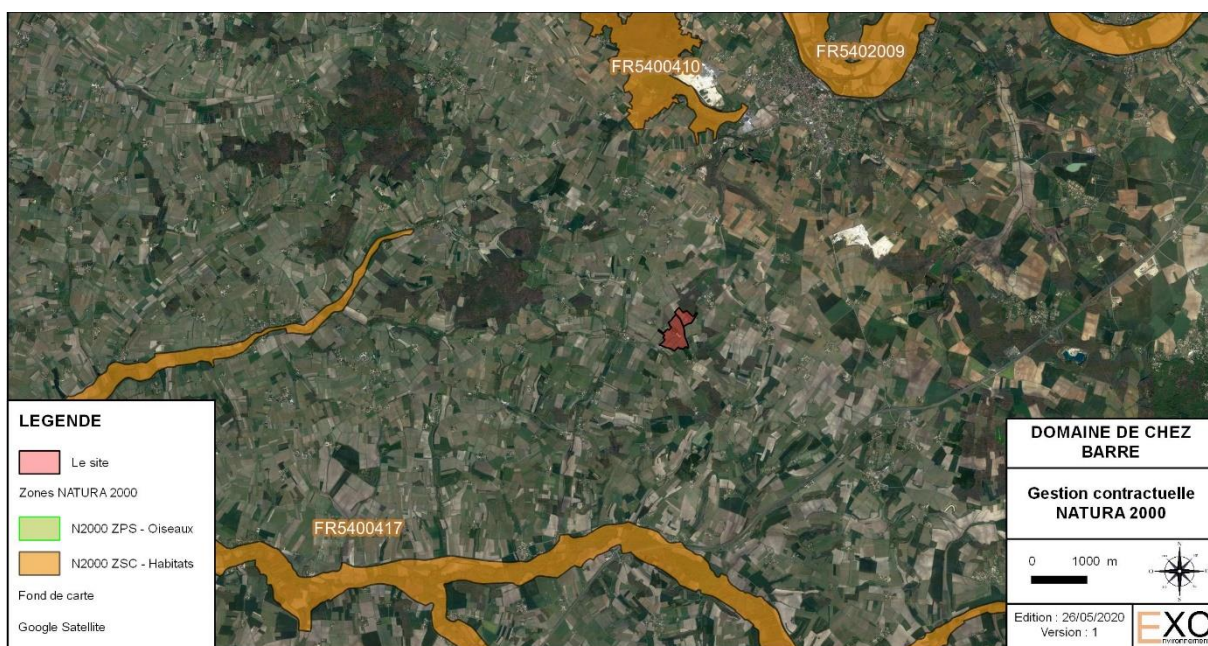
Source : Google satellite

Figure 41 : Forêts à proximité du site



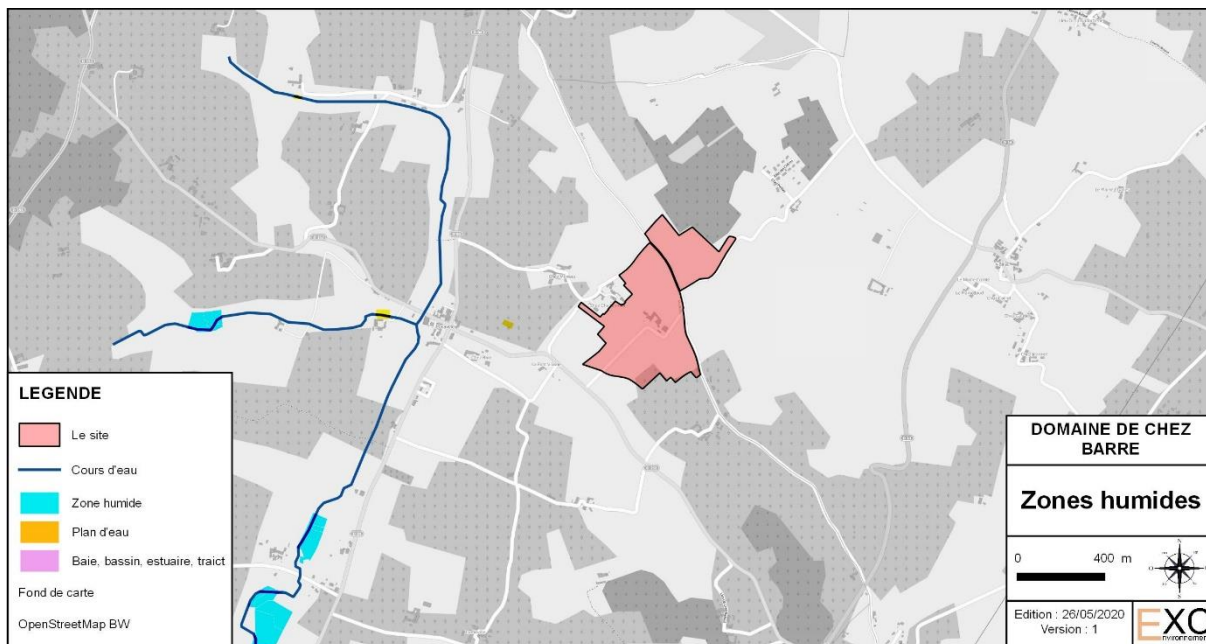
Sources : DREAL Nouvelle-Aquitaine

Figure 42 : Localisation des inventaires patrimoniaux



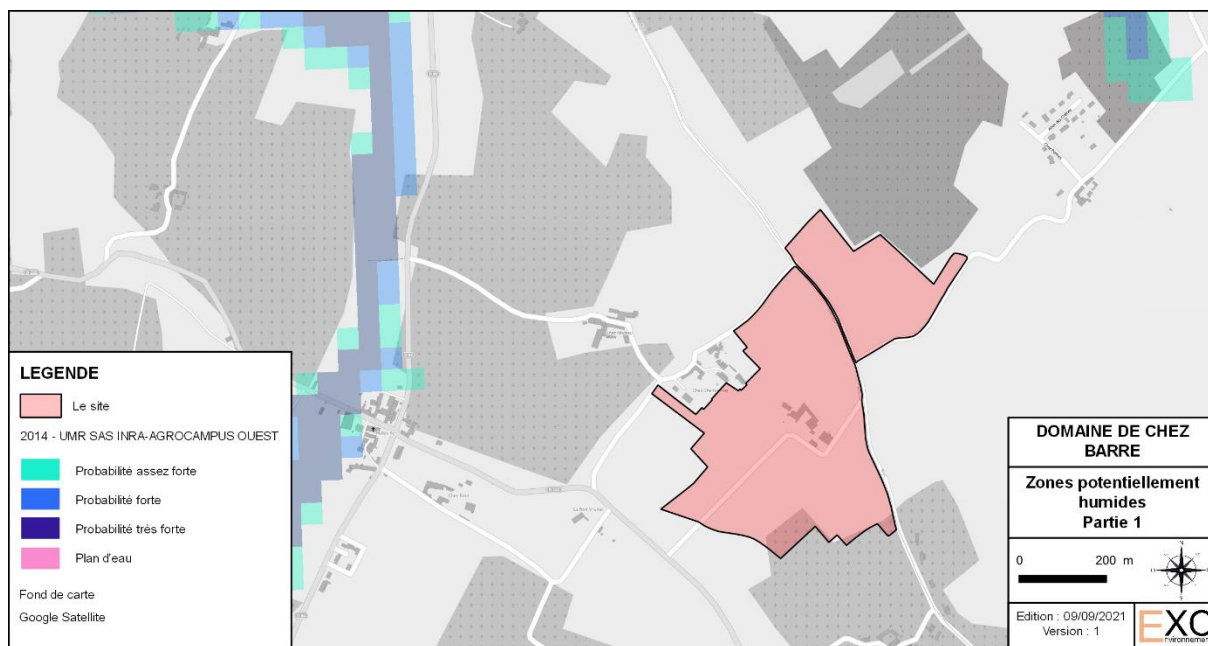
Sources : DREAL Nouvelle-Aquitaine

Figure 43 : Site et localisation de la zone NATURA 2000 à proximité



Source : <http://geoportail.biodiversite-nouvelle-aquitaine.fr>

Figure 43 : Zones humides



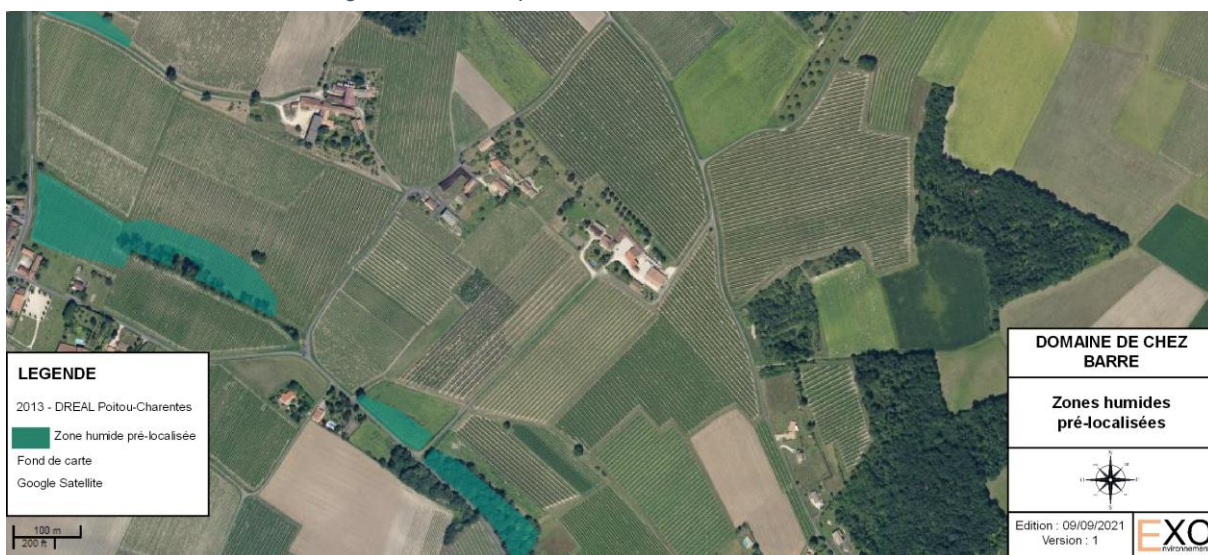
Source : 2014 — UMR SAS INRA-AGROCAMPUS OUEST

Figure 44 : Zones potentiellement humides — Partie 1



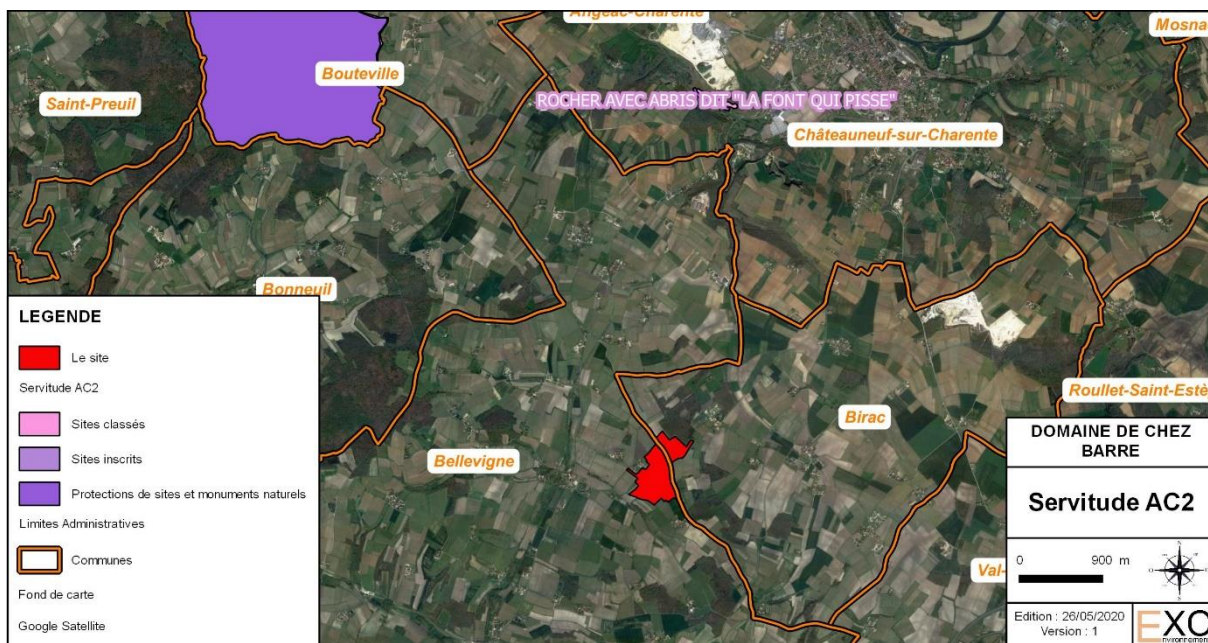
Source : 2011 — EPTB Fleuve Charente

Figure 45 : Zones potentiellement humides — Partie 2



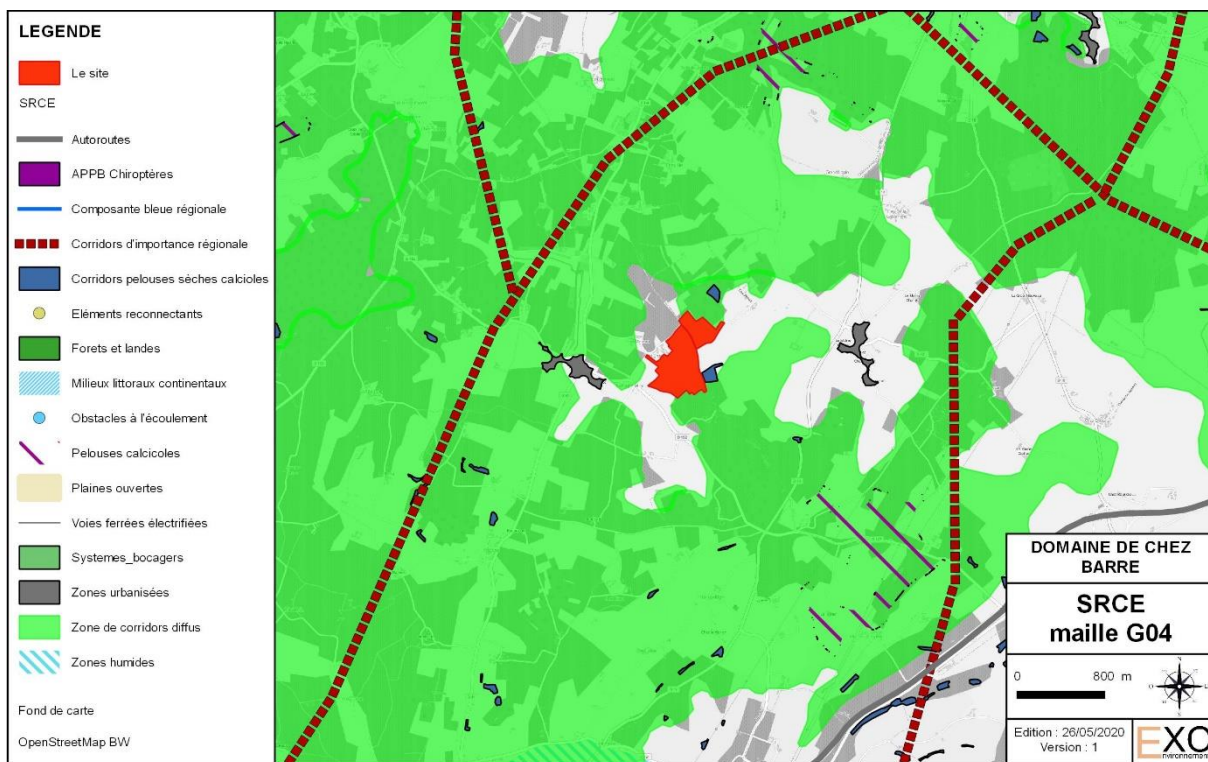
Source : 2013 — DREAL Poitou-Charentes

Figure 46 : Zones humides pré-localisées



Source : DDT16

Figure 47 : Sites naturels classés ou inscrits



Source : <http://www.tvb-nouvelle-aquitaine.fr>

Figure 48 : extrait de l'Atlas SRCE POITOU CHARENTES — maille G04