



Liberté • Égalité • Fraternité  
RÉPUBLIQUE FRANÇAISE

Ministère chargé de  
l'environnement

## Demande d'examen au cas par cas préalable à la réalisation éventuelle d'une évaluation environnementale

Article R. 122-3 du code de l'environnement



N° 14734\*03

Ce formulaire sera publié sur le site internet de l'autorité environnementale  
Avant de remplir cette demande, lire attentivement la notice explicative

Cadre réservé à l'autorité environnementale		
Date de réception :	Dossier complet le :	N° d'enregistrement :
07/12/2021	07/12/2021	2021 - 11950

### 1. Intitulé du projet

défichement parcelles ZT39, BD252, BD257

### 2. Identification du (ou des) maître(s) d'ouvrage ou du (ou des) pétitionnaire(s)

**2.1 Personne physique**  
 Nom CHABRERIE Prénom Marc

**2.2 Personne morale**  
 Dénomination ou raison sociale \_\_\_\_\_  
 Nom, prénom et qualité de la personne habilitée à représenter la personne morale \_\_\_\_\_  
 RCS / SIRET 414 500 549 00010 Forme juridique Exploitation individuelle

**Joignez à votre demande l'annexe obligatoire n°1**

### 3. Catégorie(s) applicable(s) du tableau des seuils et critères annexé à l'article R. 122-2 du code de l'environnement et dimensionnement correspondant du projet

N° de catégorie et sous catégorie	Caractéristiques du projet au regard des seuils et critères de la catégorie <i>(Préciser les éventuelles rubriques issues d'autres nomenclatures (ICPE, IOTA, etc.))</i>
	défichement de 2 Ra 45a 90a

### 4. Caractéristiques générales du projet

*Doivent être annexées au présent formulaire les pièces énoncées à la rubrique 8.1 du formulaire*

#### 4.1 Nature du projet, y compris les éventuels travaux de démolition

Je souhaite remettre en prairie d'anciennes parcelles agricoles abandonnées sur lesquelles ont poussé des arbres de très faible valeur. Ces parcelles jouxtent des parcelles que j'exploite déjà, ce qui me permettrait d'améliorer l'autonomie fourragère de mon exploitation sans nécessiter des déplacements solitaires supplémentaires.

La loi n° 78-17 du 6 janvier 1978 relative à l'informatique, aux fichiers et aux libertés s'applique aux données nominatives portées dans ce formulaire. Elle garantit un droit d'accès et de rectification pour ces données auprès du service destinataire.

#### 4.2 Objectifs du projet

produire de l'herbe pour alimenter mes animaux

#### 4.3 Décrivez sommairement le projet

##### 4.3.1 dans sa phase travaux

arrachage des souches, puis semis de prairie

##### 4.3.2 dans sa phase d'exploitation

fouche ou pâture

4.4 A quelle(s) procédure(s) administrative(s) d'autorisation le projet a-t-il été ou sera-t-il soumis ?

La décision de l'autorité environnementale devra être jointe au(x) dossier(s) d'autorisation(s).

autorisation de défrichement

4.5 Dimensions et caractéristiques du projet et superficie globale de l'opération - préciser les unités de mesure utilisées

Grandeurs caractéristiques	Valeur(s)
2 Ha tSa 30 ca	

4.6 Localisation du projet

Adresse et commune(s)  
d'implantation

La Soumaille  
19800 Corèze

Coordonnées géographiques<sup>1</sup>

Long. 45° 20' 17" N Lat. 1° 50' 46" E

Pour les catégories 5° a), 6° a), b) et c), 7° a), 9° a), 10°, 11° a) et b), 22°, 32°, 34°, 38° ; 43° a) et b) de l'annexe à l'article R. 122-2 du code de l'environnement :

voir image Google Earth  
jointe

Point de départ :

Long. \_\_\_° \_\_\_' \_\_\_" Lat. \_\_\_° \_\_\_' \_\_\_"

Point d'arrivée :

Long. \_\_\_° \_\_\_' \_\_\_" Lat. \_\_\_° \_\_\_' \_\_\_"

Communes traversées :

Joignez à votre demande les annexes n° 2 à 6

4.7 S'agit-il d'une modification/extension d'une installation ou d'un ouvrage existant ?

Oui

Non

4.7.1 Si oui, cette installation ou cet ouvrage a-t-il fait l'objet d'une évaluation environnementale ?

Oui

Non

Sans objet

4.7.2 Si oui, décrivez sommairement les différentes composantes de votre projet et indiquez à quelle date il a été autorisé ?

<sup>1</sup> Pour l'outre-mer, voir notice explicative

### 5. Sensibilité environnementale de la zone d'implantation envisagée

Afin de réunir les informations nécessaires pour remplir le tableau ci-dessous, vous pouvez vous rapprocher des services instructeurs, et vous référer notamment à l'outil de cartographie interactive CARMEN, disponible sur le site de chaque direction régionale.

Le site Internet du ministère de l'environnement vous propose un regroupement de ces données environnementales par région, à l'adresse suivante : <http://www.developpement-durable.gouv.fr/-Les-donnees-environnementales-.html>.

Cette plateforme vous indiquera la définition de chacune des zones citées dans le formulaire.

Vous pouvez également retrouver la cartographie d'une partie de ces informations sur le site de l'inventaire national du patrimoine naturel (<http://inpn.mnhn.fr/zone/sinp/espaces/viewer/>).

Le projet se situe-t-il :	Oui	Non	Lequel/Laquelle ?
Dans une zone naturelle d'intérêt écologique, faunistique et floristique de type I ou II (ZNIEFF) ?	<input type="checkbox"/>	<input checked="" type="checkbox"/>	
En zone de montagne ?	<input checked="" type="checkbox"/>	<input type="checkbox"/>	
Dans une zone couverte par un arrêté de protection de biotope ?	<input type="checkbox"/>	<input checked="" type="checkbox"/>	
Sur le territoire d'une commune littorale ?	<input type="checkbox"/>	<input checked="" type="checkbox"/>	
Dans un parc national, un parc naturel marin, une réserve naturelle (nationale ou régionale), une zone de conservation halieutique ou un parc naturel régional ?	<input checked="" type="checkbox"/>	<input type="checkbox"/>	PNR Millevaches en Limousin
Sur un territoire couvert par un plan de prévention du bruit, arrêté ou le cas échéant, en cours d'élaboration ?	<input type="checkbox"/>	<input checked="" type="checkbox"/>	
Dans un bien inscrit au patrimoine mondial ou sa zone tampon, un monument historique ou ses abords ou un site patrimonial remarquable ?	<input type="checkbox"/>	<input checked="" type="checkbox"/>	

Dans une zone humide ayant fait l'objet d'une délimitation ?	<input type="checkbox"/>	<input checked="" type="checkbox"/>	
Dans une commune couverte par un plan de prévention des risques naturels prévisibles (PPRN) ou par un plan de prévention des risques technologiques (PPRT) ? si oui, est-il prescrit ou approuvé ?	<input type="checkbox"/>	<input checked="" type="checkbox"/>	
Dans un site ou sur des sols pollués ?	<input type="checkbox"/>	<input checked="" type="checkbox"/>	
Dans une zone de répartition des eaux ?	<input type="checkbox"/>	<input checked="" type="checkbox"/>	
Dans un périmètre de protection rapprochée d'un captage d'eau destiné à la consommation humaine ou d'eau minérale naturelle?	<input type="checkbox"/>	<input checked="" type="checkbox"/>	
Dans un site inscrit ?	<input type="checkbox"/>	<input checked="" type="checkbox"/>	
<b>Le projet se situe-t-il, dans ou à proximité :</b>	<b>Oui</b>	<b>Non</b>	<b>Lequel et à quelle distance ?</b>
D'un site Natura 2000 ?	<input type="checkbox"/>	<input checked="" type="checkbox"/>	
D'un site classé ?	<input type="checkbox"/>	<input checked="" type="checkbox"/>	

6. Caractéristiques de l'impact potentiel du projet sur l'environnement et la santé humaine au vu des informations disponibles

6.1 Le projet envisagé est-il susceptible d'avoir les incidences notables suivantes ?

Veillez compléter le tableau suivant :

Incidences potentielles		Oui	Non	De quelle nature ? De quelle importance ? Appréciez sommairement l'impact potentiel
Ressources	Engendre-t-il des prélèvements d'eau ? Si oui, dans quel milieu ?	<input type="checkbox"/>	<input checked="" type="checkbox"/>	
	Impliquera-t-il des drainages / ou des modifications prévisibles des masses d'eau souterraines ?	<input type="checkbox"/>	<input checked="" type="checkbox"/>	
	Est-il excédentaire en matériaux ?	<input type="checkbox"/>	<input checked="" type="checkbox"/>	
	Est-il déficitaire en matériaux ? Si oui, utilise-t-il les ressources naturelles du sol ou du sous-sol ?	<input type="checkbox"/>	<input checked="" type="checkbox"/>	
Milieu naturel	Est-il susceptible d'entraîner des perturbations, des dégradations, des destructions de la biodiversité existante : faune, flore, habitats, continuités écologiques ?	<input type="checkbox"/>	<input checked="" type="checkbox"/>	
	Si le projet est situé dans ou à proximité d'un site Natura 2000, est-il susceptible d'avoir un impact sur un habitat / une espèce inscrit(e) au Formulaire Standard de Données du site ?	<input type="checkbox"/>	<input checked="" type="checkbox"/>	

	Est-il susceptible d'avoir des incidences sur les autres zones à sensibilité particulière énumérées au 5.2 du présent formulaire ?	<input type="checkbox"/>	<input checked="" type="checkbox"/>	
	Engendre-t-il la consommation d'espaces naturels, agricoles, forestiers, maritimes ?	<input type="checkbox"/>	<input checked="" type="checkbox"/>	
<b>Risques</b>	Est-il concerné par des risques technologiques ?	<input type="checkbox"/>	<input checked="" type="checkbox"/>	
	Est-il concerné par des risques naturels ?	<input type="checkbox"/>	<input checked="" type="checkbox"/>	
	Engendre-t-il des risques sanitaires ?	<input type="checkbox"/>	<input checked="" type="checkbox"/>	
	Est-il concerné par des risques sanitaires ?	<input type="checkbox"/>	<input checked="" type="checkbox"/>	
<b>Nuisances</b>	Engendre-t-il des déplacements/des trafics	<input type="checkbox"/>	<input checked="" type="checkbox"/>	
	Est-il source de bruit ?	<input type="checkbox"/>	<input checked="" type="checkbox"/>	
	Est-il concerné par des nuisances sonores ?	<input type="checkbox"/>	<input checked="" type="checkbox"/>	

	Engendre-t-il des odeurs ? Est-il concerné par des nuisances olfactives ?	<input type="checkbox"/>	<input checked="" type="checkbox"/>	
	Engendre-t-il des vibrations ? Est-il concerné par des vibrations ?	<input type="checkbox"/>	<input checked="" type="checkbox"/>	
	Engendre-t-il des émissions lumineuses ? Est-il concerné par des émissions lumineuses ?	<input type="checkbox"/>	<input checked="" type="checkbox"/>	
<b>Emissions</b>	Engendre-t-il des rejets dans l'air ?	<input type="checkbox"/>	<input checked="" type="checkbox"/>	
	Engendre-t-il des rejets liquides ? Si oui, dans quel milieu ?	<input type="checkbox"/>	<input checked="" type="checkbox"/>	
	Engendre-t-il des effluents ?	<input type="checkbox"/>	<input checked="" type="checkbox"/>	
	Engendre-t-il la production de déchets non dangereux, inertes, dangereux ?	<input type="checkbox"/>	<input checked="" type="checkbox"/>	



Patrimoine / Cadre de vie / Population	Est-il susceptible de porter atteinte au patrimoine architectural, culturel, archéologique et paysager ?	<input type="checkbox"/>	<input checked="" type="checkbox"/>	
	Engendre-t-il des modifications sur les activités humaines (agriculture, sylviculture, urbanisme, aménagements), notamment l'usage du sol?	<input checked="" type="checkbox"/>	<input type="checkbox"/>	<i>remise en culture de parcelles abandonnées</i>

6.2 Les incidences du projet identifiées au 6.1 sont-elles susceptibles d'être cumulées avec d'autres projets existants ou approuvés ?

Oui  Non  Si oui, décrivez lesquelles :

6.3 Les incidences du projet identifiées au 6.1 sont-elles susceptibles d'avoir des effets de nature transfrontière ?

Oui  Non  Si oui, décrivez lesquels :

6.4 Description, le cas échéant, des mesures et des caractéristiques du projet destinées à éviter ou réduire les effets négatifs notables du projet sur l'environnement ou la santé humaine (pour plus de précision, il vous est possible de joindre une annexe traitant de ces éléments) :

#### 7. Auto-évaluation (facultatif)

Au regard du formulaire rempli, estimez-vous qu'il est nécessaire que votre projet fasse l'objet d'une évaluation environnementale ou qu'il devrait en être dispensé ? Expliquez pourquoi.

#### 8. Annexes

##### 8.1 Annexes obligatoires

Objet		
1	Document CERFA n°14734 intitulé « informations nominatives relatives au maître d'ouvrage ou pétitionnaire » - <b>non publié</b> ;	<input type="checkbox"/>
2	Un plan de situation au 1/25 000 ou, à défaut, à une échelle comprise entre 1/16 000 et 1/64 000 (Il peut s'agir d'extraits cartographiques du document d'urbanisme s'il existe) ;	<input type="checkbox"/>
3	Au minimum, 2 photographies datées de la zone d'implantation, avec une localisation cartographique des prises de vue, l'une devant permettre de situer le projet dans l'environnement proche et l'autre de le situer dans le paysage lointain ;	<input type="checkbox"/>
4	Un plan du projet <u>ou</u> , pour les travaux, ouvrages ou aménagements visés aux catégories 5° a), 6° b) et c), 7°, 9°, 10°, 11°, 12°, 13°, 22°, 32, 38° ; 43° a) et b) de l'annexe à l'article R. 122-2 du code de l'environnement un projet de tracé ou une enveloppe de tracé ;	<input type="checkbox"/>
5	Sauf pour les travaux, ouvrages ou aménagements visés aux 5° a), 6° b) et c), 7°, 9°, 10°, 11°, 12°, 13°, 22°, 32, 38° ; 43° a) et b) de l'annexe à l'article R. 122-2 du code de l'environnement : plan des abords du projet (100 mètres au minimum) pouvant prendre la forme de photos aériennes datées et complétées si nécessaire selon les évolutions récentes, à une échelle comprise entre 1/2 000 et 1/5 000. Ce plan devra préciser l'affectation des constructions et terrains avoisinants ainsi que les canaux, plans d'eau et cours d'eau ;	<input type="checkbox"/>
6	Si le projet est situé dans un site Natura 2000, un plan de situation détaillé du projet par rapport à ce site. Dans les autres cas, une carte permettant de localiser le projet par rapport aux sites Natura 2000 sur lesquels le projet est susceptible d'avoir des effets.	<input type="checkbox"/>

### 8.2 Autres annexes volontairement transmises par le maître d'ouvrage ou pétitionnaire

Veillez compléter le tableau ci-joint en indiquant les annexes jointes au présent formulaire d'évaluation, ainsi que les parties auxquelles elles se rattachent

Objet

### 9. Engagement et signature

Je certifie sur l'honneur l'exactitude des renseignements ci-dessus



Fait à

*Conize*

le.

*02-11-21*

Signature

*Aldiez*

Insérez votre signature en cliquant sur le cadre ci-dessus



Informations littérales relatives à 3 parcelles sur la commune :  
CORREZE (19).

**Références de la parcelle 000 BD 252**

Référence cadastrale de la parcelle	<b>000 BD 252</b>
Contenance cadastrale	<b>3 441 mètres carrés</b>
Adresse	<b>LA SOUMAILLE 19800 CORREZE</b>

**Références de la parcelle 000 ZT 39**

Référence cadastrale de la parcelle	<b>000 ZT 39</b>
Contenance cadastrale	<b>16 445 mètres carrés</b>
Adresse	<b>PUY D'URLAND 19800 CORREZE</b>

**Références de la parcelle 000 BD 257**

Référence cadastrale de la parcelle	<b>000 BD 257</b>
Contenance cadastrale	<b>4 704 mètres carrés</b>
Adresse	<b>LA SOUMAILLE 19800 CORREZE</b>

13800 Box

BD 157

13800 Garage

13800 Garage

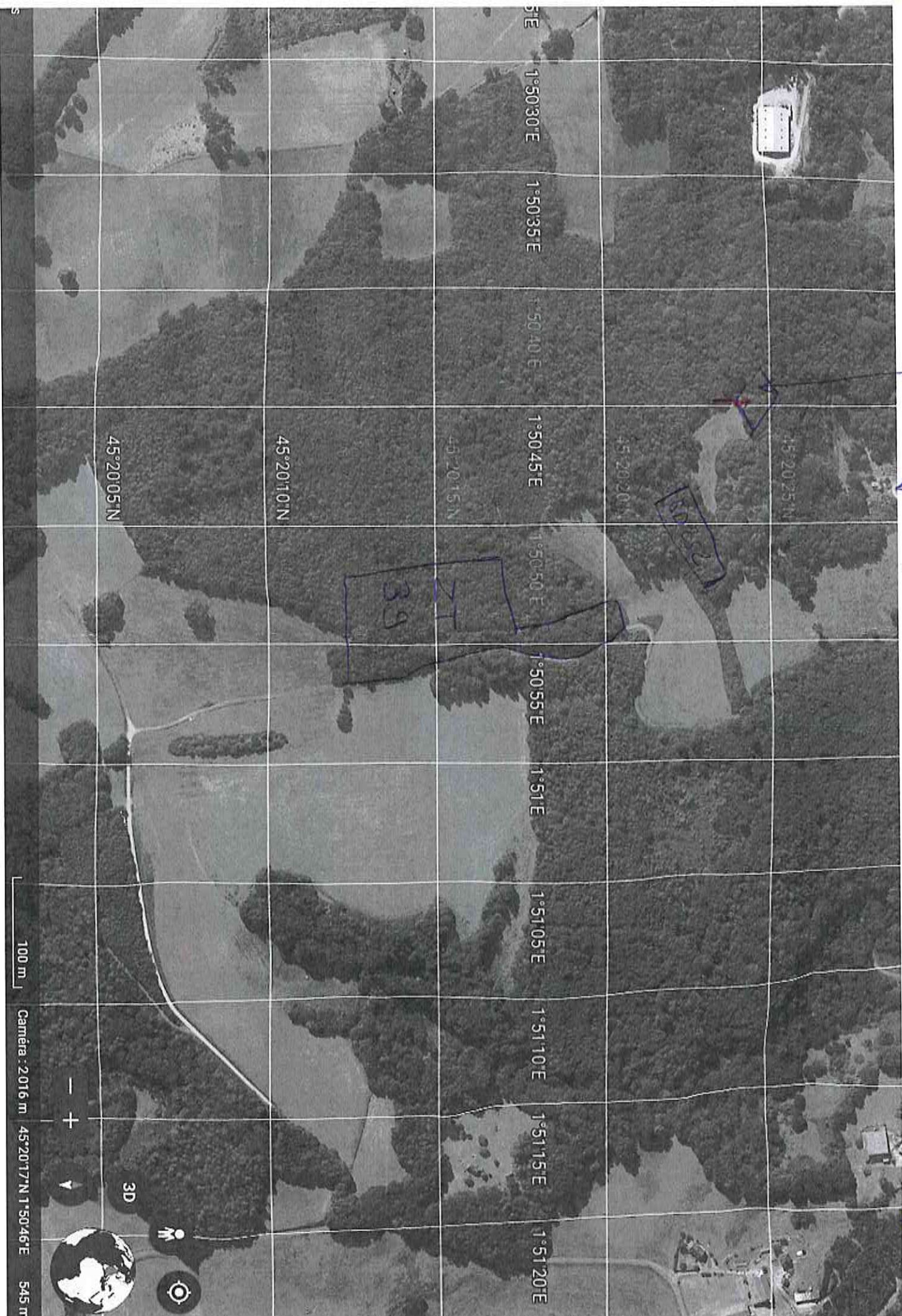

100 m

Camera: 2016 m 45°20'17\"/>





Vous utilisez actuellement une version expérimentale de Google Earth.

En savoir plus

X

Envoyer des commentaires



Google Earth

Date des images : 05/08/2020 ou après

100 m

Camera : 2016 m 45°20'17\"N 1°50'46\"E 545 m









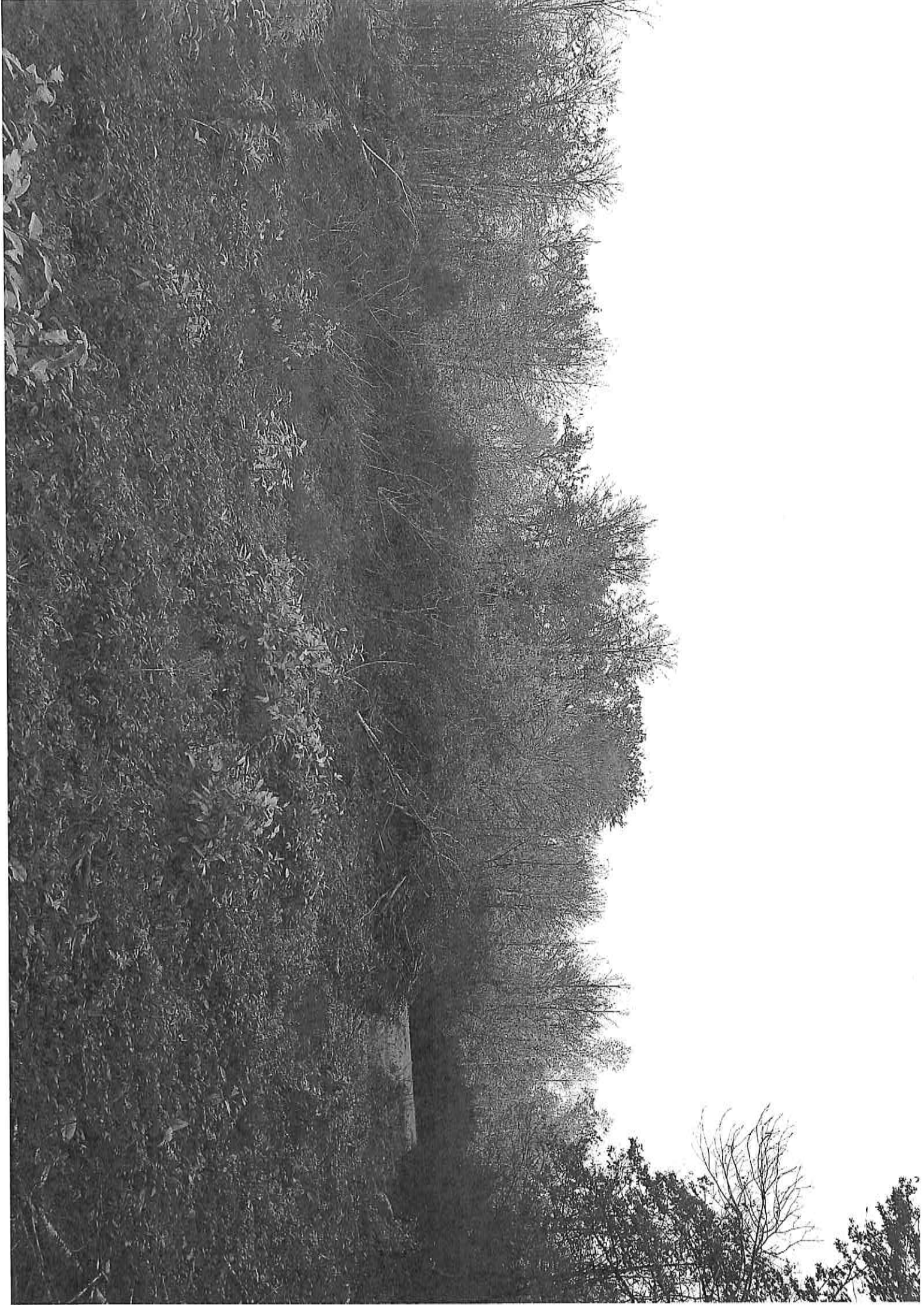













Département :  
CORREZE

Commune :  
CORREZE

Section : BD  
Feuille : 000 BD 01

Échelle d'origine : 1/2000  
Échelle d'édition : 1/2000

Date d'édition : 20/10/2021  
(fuseau horaire de Paris)

Coordonnées en projection : RGF93CC45  
©2017 Ministère de l'Action et des  
Comptes publics

DIRECTION GÉNÉRALE DES FINANCES PUBLIQUES

EXTRAIT DU PLAN CADASTRAL

Le plan visualisé sur cet extrait est géré  
par le centre des impôts foncier suivant :  
TULLE  
Cité administrative Jean Montalat Place  
Martial Brigouleix 19011  
19011 TULLE Cédex  
tél. 05.55.21.80.96 -fax  
ptgc.190.tulle@dgfip.finances.gouv.fr

Cet extrait de plan vous est délivré par :

cadastre.gouv.fr

*→ Points d'où ont été  
prises les photos et direction*

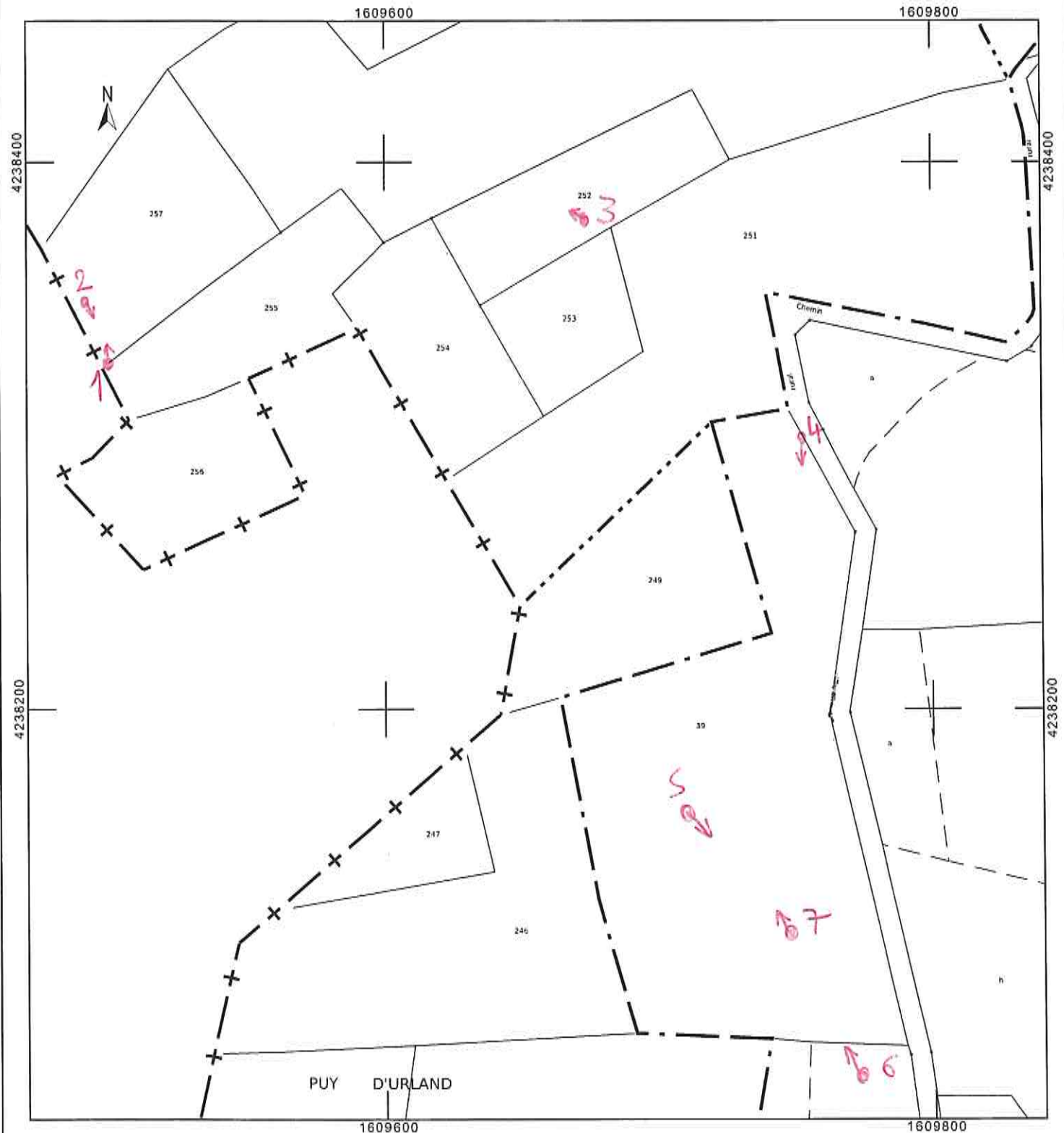

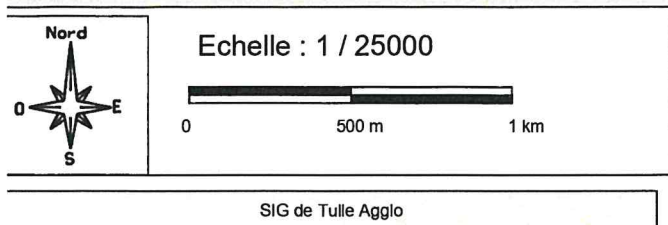

BAR

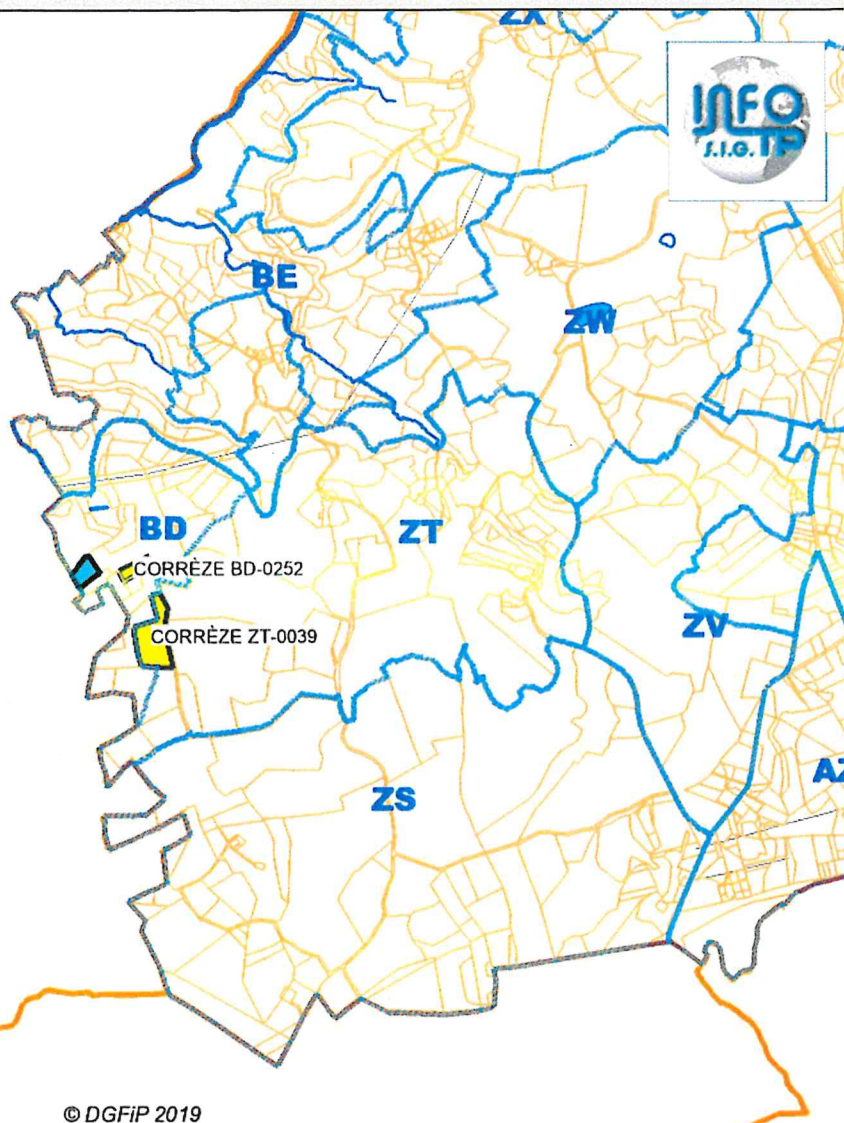

© DGFIP 2019

#### Identification

Commune : CORRÈZE

Département : BD

Numéro : 257

Surface cadastrale : 4704 m<sup>2</sup>

Adresse : LA SOUMAILLE

Date datant du : 12/03/2019

Indice d'arpentage : 0

IPU au bénéfice de la Commune : Non Soumise

#### Propriétaire

Numéro : C00337

Libellé : CHAUMEIL/JOSIANE MARGUERITE

#### Indivisaires

##### IBBRMQ - CHAUMEIL JOSIANE MARGUERITE

Né le 21/09/1949 à 19 TULLE

Adresse : LACHAMP VILLAGE 19330 SAINT-GERMAIN-LES-VERGNES

Propriétaire : Propriétaire

Indivision : Indivision simple

Avis d'imposition : OUI

##### IBSTNW - BESSERIE BERTHE

Né le 04/12/1925 à 19 SEILHAC

Adresse : APT 36 0014BAV RAYMOND POINCARE 19000 TULLE

Propriétaire : Propriétaire

Indivision : Indivision simple

---

Indivisaires

---

Né le 05/06/1944 à 19 TULLE

Adresse : 0051 RUE DU ROCHER 75008 PARIS

Propriétaire : Propriétaire

Indivision : Indivision simple

IBSTNZ - CHAUMEIL GUY LOUIS JEAN

Né le 31/10/1951 à 19 USSEL

Adresse : 0004 SQ DE LA BRESSE 75016 PARIS 16

Propriétaire : Propriétaire

Indivision : Indivision simple

---

OS / PLU

---

zone A 4704 m<sup>2</sup>

descriptions Zone Montagne 4704 m<sup>2</sup>

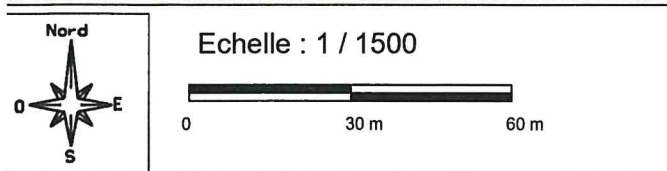

SIG de Tulle Agglo

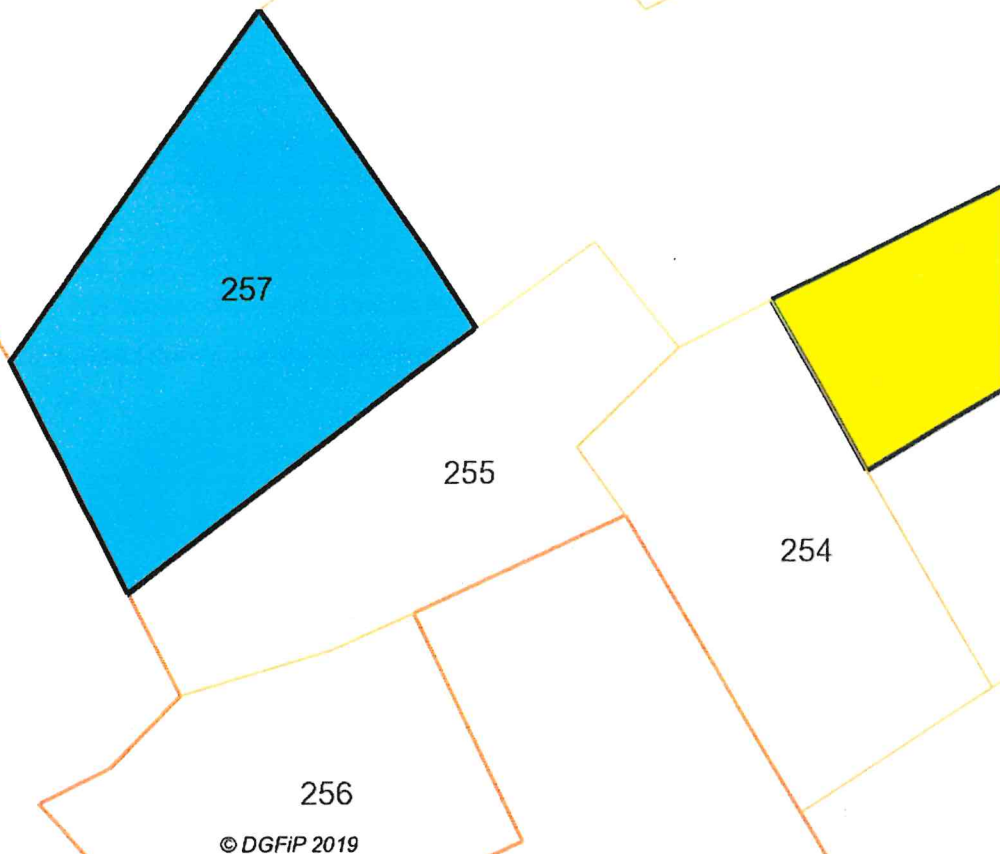

© DGFIP 2019

## Identification

Commune :	CORRÈZE
Section :	BD
Numéro :	257
Surface cadastrale :	4704 m <sup>2</sup>
Adresse :	LA SOUMAILLE
Date datant du :	12/03/2019
Indice d'arpentage :	0
MPU au bénéfice de la Commune	Non Soumise

## Propriétaire

Numéro :	C00337
Libellé :	CHAUMEIL/JOSIANE MARGUERITE

## Indivisaires

IBBRMQ - CHAUMEIL JOSIANE MARGUERITE

Né le 21/09/1949 à 19 TULLE

Adresse : LACHAMP VILLAGE 19330 SAINT-GERMAIN-LES-VERGNES

Propriétaire : Propriétaire

Indivision : Indivision simple

Avis d'imposition : OUI

IBSTNW - BESSERIE BERTHE

Né le 04/12/1925 à 19 SEILHAC

Adresse : APT 36 0014BAV RAYMOND POINCARÉ 19000 TULLE

Propriétaire : Propriétaire

Indivision : Indivision simple

---

Indivisaires

---

Né le 05/06/1944 à 19 TULLE

Adresse : 0051 RUE DU ROCHER 75008 PARIS

Propriétaire : Propriétaire

Indivision : Indivision simple

IBSTNZ - CHAUMEIL GUY LOUIS JEAN

Né le 31/10/1951 à 19 USSEL

Adresse : 0004 SQ DE LA BRESSE 75016 PARIS 16

Propriétaire : Propriétaire

Indivision : Indivision simple

---

OS / PLU

---

one A 4704 m<sup>2</sup>

descriptions Zone Montagne 4704 m<sup>2</sup>

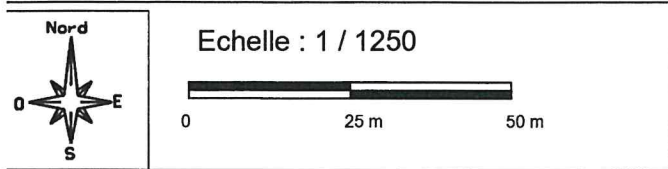

Echelle : 1 / 1250

0 25 m 50 m



SIG de Tulle Agglo

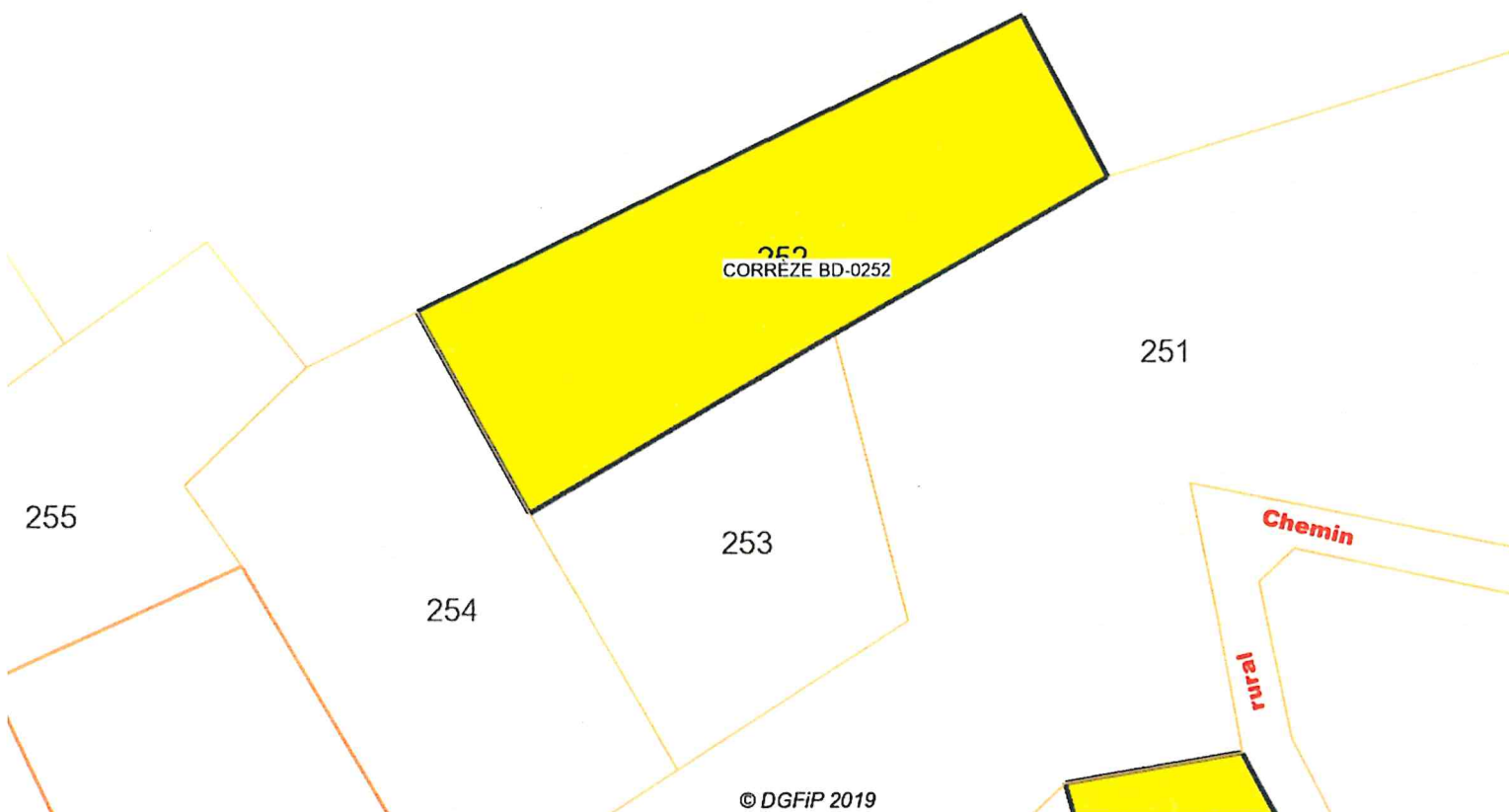

## Identification

Commune : CORRÈZE  
 Section : BD  
 Numéro : 252  
 Surface cadastrale : 3441 m<sup>2</sup>  
 Adresse : LA SOUMAILLE  
 Date datant du : 12/03/2019  
 Indice d'arpentage : 0  
 PU au bénéfice de la Commune : Non Soumise

## Propriétaire

Numéro : C00337  
 Libellé : CHAUMEIL/JOSIANE MARGUERITE

## Indivisaires

IBBRMQ - CHAUMEIL JOSIANE MARGUERITE

Né le 21/09/1949 à 19 TULLE

Adresse : LACHAMP VILLAGE 19330 SAINT-GERMAIN-LES-VERGNES

Propriétaire : Propriétaire

Indivision : Indivision simple

Avis d'imposition : OUI

IBSTNW - BESSERIE BERTHE

Né le 04/12/1925 à 19 SEILHAC

Adresse : APT 36 0014BAV RAYMOND POINCARE 19000 TULLE

Propriétaire : Propriétaire

Indivision : Indivision simple

---

divisaires

---

Né le 05/06/1944 à 19 TULLE

Adresse : 0051 RUE DU ROCHER 75008 PARIS

Propriétaire : Propriétaire

Indivision : Indivision simple

IBSTNZ - CHAUMEIL GUY LOUIS JEAN

Né le 31/10/1951 à 19 USSEL

Adresse : 0004 SQ DE LA BRESSE 75016 PARIS 16

Propriétaire : Propriétaire

Indivision : Indivision simple

---

OS / PLU

---

one A 3441 m<sup>2</sup>

rescriptions Zone Montagne 3441 m<sup>2</sup>

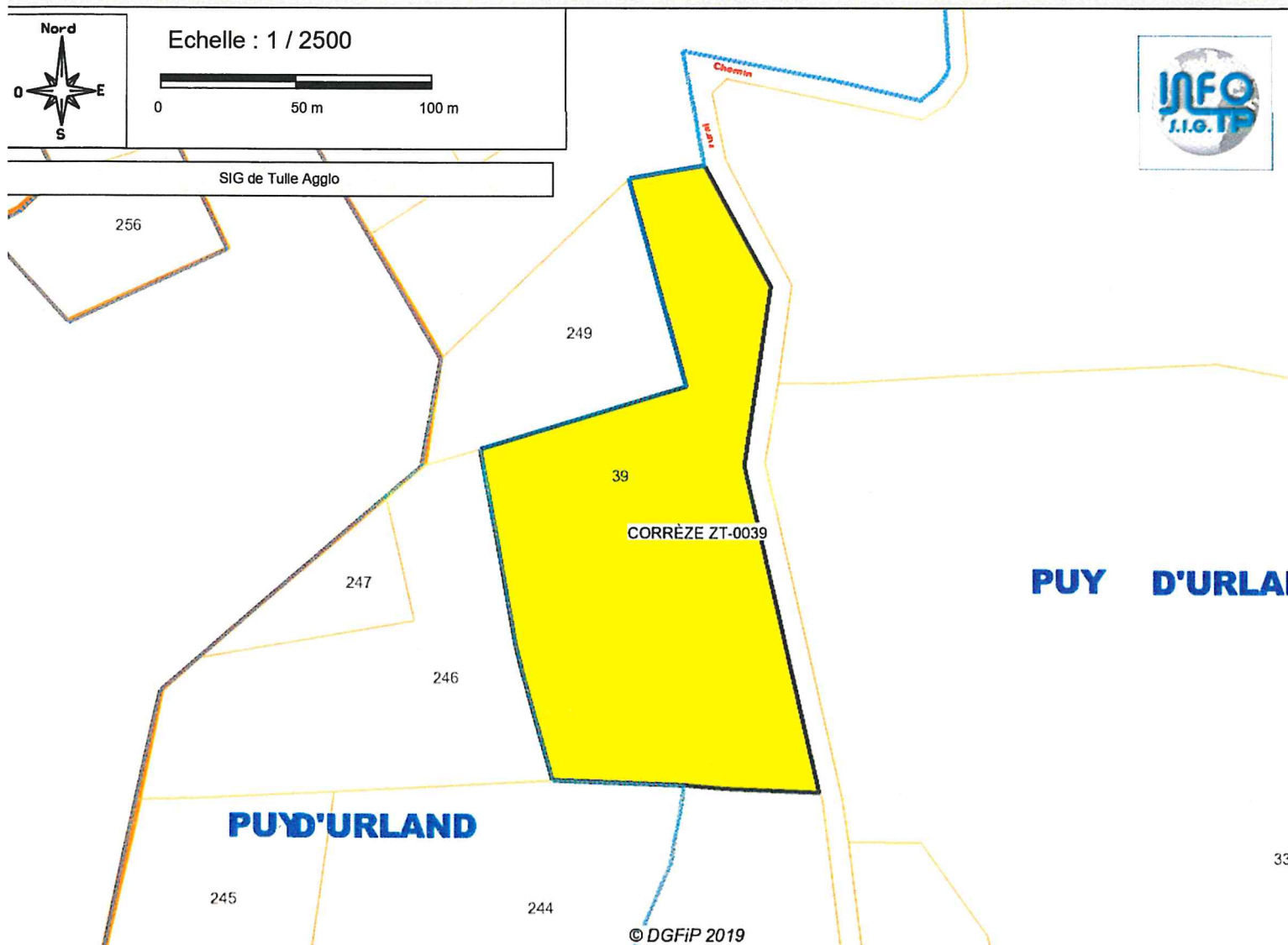

#### Identification

Commune :	CORRÈZE
Département :	ZT
Numéro :	39
Surface cadastrale :	16445 m <sup>2</sup>
Adresse :	PUY D'URLAND
Date datant du :	12/03/2019
Indice d'arpentage :	0
PU au bénéfice de la Commune	Non Soumise

#### Propriétaire

Numéro :	C00337
Nom :	CHAUMEIL JOSIANE MARGUERITE

#### Indivisaires

##### IBBRMQ - CHAUMEIL JOSIANE MARGUERITE

Né le 21/09/1949 à 19 TULLE  
 Adresse : LACHAMP VILLAGE 19330 SAINT-GERMAIN-LES-VERGNES  
 Propriétaire : Propriétaire  
 Indivision : Indivision simple  
 Avis d'imposition : OUI

##### IBSTNW - BESSERIE BERTHE

Né le 04/12/1925 à 19 SEILHAC  
 Adresse : APT 36 0014BAV RAYMOND POINCARE 19000 TULLE  
 Propriétaire : Propriétaire  
 Indivision : Indivision simple



---

Indivisaires

---

Né le 05/06/1944 à 19 TULLE

Adresse : 0051 RUE DU ROCHER 75008 PARIS

Propriétaire : Propriétaire

Indivision : Indivision simple

IBSTNZ - CHAUMEIL GUY LOUIS JEAN

Né le 31/10/1951 à 19 USSEL

Adresse : 0004 SQ DE LA BRESSE 75016 PARIS 16

Propriétaire : Propriétaire

Indivision : Indivision simple

---

OS / PLU

---

zone A 16445 m<sup>2</sup>

descriptions Zone Montagne 16445 m<sup>2</sup>