

## Demande d'examen au cas par cas préalable à la réalisation éventuelle d'une évaluation environnementale

Article R. 122-3 du code de l'environnement

Ce formulaire sera publié sur le site internet de l'autorité environnementale  
Avant de remplir cette demande, lire attentivement la notice explicative

### Cadre réservé à l'autorité environnementale

Date de réception :  
10/02/2022

Dossier complet le :  
10/02/2022

N° d'enregistrement :  
2022-12200

#### 1. Intitulé du projet

Défrichement de 2 4,26 ha pour conversion en prairie à (Corrèze) LA MOUGERIE - 19570

#### 2. Identification du (ou des) maître(s) d'ouvrage ou du (ou des) pétitionnaire(s)

##### 2.1 Personne physique

Nom MAURY

Prénom Jean - Michel

##### 2.2 Personne morale

Dénomination ou raison sociale

Nom, prénom et qualité de la personne  
habilitée à représenter la personne morale

RCS / SIRET

501 1770 7162 000216

Forme juridique

Individuel.

Joignez à votre demande l'annexe obligatoire n°1

#### 3. Catégorie(s) applicable(s) du tableau des seuils et critères annexé à l'article R. 122-2 du code de l'environnement et dimensionnement correspondant du projet

N° de catégorie et sous catégorie	Caractéristiques du projet au regard des seuils et critères de la catégorie (Préciser les éventuelles rubriques issues d'autres nomenclatures (ICPE, IOTA, etc.))
47 a)	Défrichement de 4,26 ha.

#### 4. Caractéristiques générales du projet

Doivent être annexées au présent formulaire les pièces énoncées à la rubrique 8.1 du formulaire

##### 4.1 Nature du projet, y compris les éventuels travaux de démolition

Défrichement de 4 ha ± de bruyères (communes parcelles égales) et arbustes.

#### 4.2 Objectifs du projet

Défrichement parcelles pour remise en herbe immédiate.

#### 4.3 Décrivez sommairement le projet

##### 4.3.1 dans sa phase travaux

- ① - coupe des bois présents sur parcelles avec une pelle (pinée sciature) et broyage en plaquettes pour "production bois énergie".
- ② - défrichement pelle mécanique.
- ③ - Mise en culture.  
Implantation d'une prairie longue durée

##### 4.3.2 dans sa phase d'exploitation

- ① - coupe des bois en cours. (Février 2022) par entreprise.
- ② } Défrichement (demande en cours)
- ③ } Si accepté le défrichement se fera dans l'été.

4.4 A quelle(s) procédure(s) administrative(s) d'autorisation le projet a-t-il été ou sera-t-il soumis ?

La décision de l'autorité environnementale devra être jointe au(x) dossier(s) d'autorisation(s).

autorisation de dépeçage

4.5 Dimensions et caractéristiques du projet et superficie globale de l'opération - préciser les unités de mesure utilisées

Grandeurs caractéristiques	Valeur(s)
Dépeçage d'environ 4 ha (+ ou -)	

4.6 Localisation du projet

Adresse et commune(s)  
d'implantation

La Faye  
19 540  
LA NONNERIE

Coordonnées géographiques<sup>1</sup>

Long. \_\_\_° \_\_\_' \_\_\_" Lat. \_\_\_° \_\_\_' \_\_\_"

Pour les catégories 5° a), 6° a), b) et c), 7° a), 9° a), 10°, 11° a) et b), 22°, 32°, 34°, 38° ; 43° a) et b) de l'annexe à l'article R. 122-2 du code de l'environnement :

Point de départ :

Long. ° ' " Lat. ° ' "

Point d'arrivée :

Long. \_\_\_° \_\_\_' \_\_\_" Lat. \_\_\_° \_\_\_' \_\_\_"

Communes traversées :

Joignez à votre demande les annexes n° 2 à 6

4.7 S'agit-il d'une modification/extension d'une installation ou d'un ouvrage existant ?

Oui

Non

4.7.1 Si oui, cette installation ou cet ouvrage a-t-il fait l'objet d'une évaluation environnementale ?

Oui

Non

4.7.2 Si oui, décrivez sommairement les différentes composantes de votre projet et indiquez à quelle date il a été autorisé ?

Blank area for project description and authorization date.

<sup>1</sup> Pour l'outre-mer, voir notice explicative

## 5. Sensibilité environnementale de la zone d'implantation envisagée

Afin de réunir les informations nécessaires pour remplir le tableau ci-dessous, vous pouvez vous rapprocher des services instructeurs, et vous référer notamment à l'outil de cartographie interactive CARMEN, disponible sur le site de chaque direction régionale.

Le site Internet du ministère de l'environnement vous propose un regroupement de ces données environnementales par région, à l'adresse suivante : <http://www.developpement-durable.gouv.fr/-Les-donnees-environnementales-.html>.

Cette plateforme vous indiquera la définition de chacune des zones citées dans le formulaire.

Vous pouvez également retrouver la cartographie d'une partie de ces informations sur le site de l'inventaire national du patrimoine naturel (<http://inpn.mnhn.fr/zone/sinp/espaces/viewer/>).

Le projet se situe-t-il :	Oui	Non	Lequel/Laquelle ?
Dans une zone naturelle d'intérêt écologique, faunistique et floristique de type I ou II (ZNIEFF) ?	<input type="checkbox"/>	<input checked="" type="checkbox"/>	/
En zone de montagne ?	<input type="checkbox"/>	<input checked="" type="checkbox"/>	/
Dans une zone couverte par un arrêté de protection de biotope ?	<input type="checkbox"/>	<input checked="" type="checkbox"/>	/
Sur le territoire d'une commune littorale ?	<input type="checkbox"/>	<input checked="" type="checkbox"/>	/
Dans un parc national, un parc naturel marin, une réserve naturelle (nationale ou régionale), une zone de conservation halieutique ou un parc naturel régional ?	<input type="checkbox"/>	<input checked="" type="checkbox"/>	/
Sur un territoire couvert par un plan de prévention du bruit, arrêté ou le cas échéant, en cours d'élaboration ?	<input type="checkbox"/>	<input checked="" type="checkbox"/>	/
Dans un bien inscrit au patrimoine mondial ou sa zone tampon, un monument historique ou ses abords ou un site patrimonial remarquable ?	<input type="checkbox"/>	<input checked="" type="checkbox"/>	/

Dans une zone humide ayant fait l'objet d'une délimitation ?	<input type="checkbox"/>	<input checked="" type="checkbox"/>	
Dans une commune couverte par un plan de prévention des risques naturels prévisibles (PPRN) ou par un plan de prévention des risques technologiques (PPRT) ? si oui, est-il prescrit ou approuvé ?	<input type="checkbox"/>	<input checked="" type="checkbox"/>	
Dans un site ou sur des sols pollués ?	<input type="checkbox"/>	<input checked="" type="checkbox"/>	
Dans une zone de répartition des eaux ?	<input type="checkbox"/>	<input checked="" type="checkbox"/>	
Dans un périmètre de protection rapprochée d'un captage d'eau destiné à la consommation humaine ou d'eau minérale naturelle?	<input type="checkbox"/>	<input checked="" type="checkbox"/>	
Dans un site inscrit ?	<input type="checkbox"/>	<input checked="" type="checkbox"/>	
<b>Le projet se situe-t-il, dans ou à proximité :</b>	<b>Oui</b>	<b>Non</b>	<b>Lequel et à quelle distance ?</b>
D'un site Natura 2000 ?	<input type="checkbox"/>	<input checked="" type="checkbox"/>	
D'un site classé ?	<input type="checkbox"/>	<input checked="" type="checkbox"/>	

**6. Caractéristiques de l'impact potentiel du projet sur l'environnement et la santé humaine au vu des informations disponibles**

**6.1 Le projet envisagé est-il susceptible d'avoir les incidences notables suivantes ?**

Veillez compléter le tableau suivant :

Incidences potentielles		Oui	Non	De quelle nature ? De quelle importance ? <i>Appréciez sommairement l'impact potentiel</i>
<b>Ressources</b>	Engendre-t-il des prélèvements d'eau ? Si oui, dans quel milieu ?	<input type="checkbox"/>	<input checked="" type="checkbox"/>	
	Impliquera-t-il des drainages / ou des modifications prévisibles des masses d'eau souterraines ?	<input type="checkbox"/>	<input checked="" type="checkbox"/>	
	Est-il excédentaire en matériaux ?	<input type="checkbox"/>	<input checked="" type="checkbox"/>	
	Est-il déficitaire en matériaux ? Si oui, utilise-t-il les ressources naturelles du sol ou du sous-sol ?	<input type="checkbox"/>	<input checked="" type="checkbox"/>	
<b>Milieu naturel</b>	Est-il susceptible d'entraîner des perturbations, des dégradations, des destructions de la biodiversité existante : faune, flore, habitats, continuités écologiques ?	<input type="checkbox"/>	<input checked="" type="checkbox"/>	
	Si le projet est situé dans ou à proximité d'un site Natura 2000, est-il susceptible d'avoir un impact sur un habitat / une espèce inscrit(e) au Formulaire Standard de Données du site ?	<input type="checkbox"/>	<input checked="" type="checkbox"/>	

	Est-il susceptible d'avoir des incidences sur les autres zones à sensibilité particulière énumérées au 5.2 du présent formulaire ?	<input type="checkbox"/>	<input checked="" type="checkbox"/>	
	Engendre-t-il la consommation d'espaces naturels, agricoles, forestiers, maritimes ?	<input type="checkbox"/>	<input checked="" type="checkbox"/>	
<b>Risques</b>	Est-il concerné par des risques technologiques ?	<input type="checkbox"/>	<input checked="" type="checkbox"/>	
	Est-il concerné par des risques naturels ?	<input type="checkbox"/>	<input checked="" type="checkbox"/>	
	Engendre-t-il des risques sanitaires ?	<input type="checkbox"/>	<input checked="" type="checkbox"/>	
	Est-il concerné par des risques sanitaires ?	<input type="checkbox"/>	<input checked="" type="checkbox"/>	
<b>Nuisances</b>	Engendre-t-il des déplacements/des trafics	<input type="checkbox"/>	<input checked="" type="checkbox"/>	
	Est-il source de bruit ? Est-il concerné par des nuisances sonores ?	<input type="checkbox"/> <input type="checkbox"/>	<input checked="" type="checkbox"/> <input checked="" type="checkbox"/>	

	Engendre-t-il des odeurs ? Est-il concerné par des nuisances olfactives ?	<input type="checkbox"/>	<input checked="" type="checkbox"/>	
	Engendre-t-il des vibrations ? Est-il concerné par des vibrations ?	<input type="checkbox"/>	<input checked="" type="checkbox"/>	
	Engendre-t-il des émissions lumineuses ? Est-il concerné par des émissions lumineuses ?	<input type="checkbox"/>	<input checked="" type="checkbox"/>	
<b>Emissions</b>	Engendre-t-il des rejets dans l'air ?	<input type="checkbox"/>	<input checked="" type="checkbox"/>	
	Engendre-t-il des rejets liquides ? Si oui, dans quel milieu ?	<input type="checkbox"/>	<input checked="" type="checkbox"/>	
	Engendre-t-il des effluents ?	<input type="checkbox"/>	<input checked="" type="checkbox"/>	
	Engendre-t-il la production de déchets non dangereux, inertes, dangereux ?	<input type="checkbox"/>	<input checked="" type="checkbox"/>	



Patrimoine / Cadre de vie / Population	Est-il susceptible de porter atteinte au patrimoine architectural, culturel, archéologique et paysager ?	<input type="checkbox"/>	<input checked="" type="checkbox"/>	
	Engendre-t-il des modifications sur les activités humaines (agriculture, sylviculture, urbanisme, aménagements), notamment l'usage du sol?	<input type="checkbox"/>	<input checked="" type="checkbox"/>	

**6.2 Les incidences du projet identifiées au 6.1 sont-elles susceptibles d'être cumulées avec d'autres projets existants ou approuvés ?**

Oui  Non  Si oui, décrivez lesquelles :

**6.3 Les incidences du projet identifiées au 6.1 sont-elles susceptibles d'avoir des effets de nature transfrontière ?**

Oui  Non  Si oui, décrivez lesquels :

**6.4 Description, le cas échéant, des mesures et des caractéristiques du projet destinées à éviter ou réduire les effets négatifs notables du projet sur l'environnement ou la santé humaine (pour plus de précision, il vous est possible de joindre une annexe traitant de ces éléments) :**

**7. Auto-évaluation (facultatif)**

Au regard du formulaire rempli, estimez-vous qu'il est nécessaire que votre projet fasse l'objet d'une évaluation environnementale ou qu'il devrait en être dispensé ? Expliquez pourquoi.

**8. Annexes**

**8.1 Annexes obligatoires**

Objet		
1	Document CERFA n°14734 intitulé « informations nominatives relatives au maître d'ouvrage ou pétitionnaire » - <b>non publié</b> ;	<input checked="" type="checkbox"/>
2	Un plan de situation au 1/25 000 ou, à défaut, à une échelle comprise entre 1/16 000 et 1/64 000 (il peut s'agir d'extraits cartographiques du document d'urbanisme s'il existe) ;	<input checked="" type="checkbox"/>
3	Au minimum, 2 photographies datées de la zone d'implantation, avec une localisation cartographique des prises de vue, l'une devant permettre de situer le projet dans l'environnement proche et l'autre de le situer dans le paysage lointain ;	<input checked="" type="checkbox"/>
4	Un plan du projet <u>ou</u> , pour les travaux, ouvrages ou aménagements visés aux catégories 5° a), 6° b) et c), 7°, 9°, 10°, 11°, 12°, 13°, 22°, 32, 38° ; 43° a) et b) de l'annexe à l'article R. 122-2 du code de l'environnement un projet de tracé ou une enveloppe de tracé ;	<input type="checkbox"/>
5	Sauf pour les travaux, ouvrages ou aménagements visés aux 5° a), 6° b) et c), 7°, 9°, 10°, 11°, 12°, 13°, 22°, 32, 38° ; 43° a) et b) de l'annexe à l'article R. 122-2 du code de l'environnement ; plan des abords du projet (100 mètres au minimum) pouvant prendre la forme de photos aériennes datées et complétées si nécessaire selon les évolutions récentes, à une échelle comprise entre 1/2 000 et 1/5 000. Ce plan devra préciser l'affectation des constructions et terrains avoisinants ainsi que les canaux, plans d'eau et cours d'eau ;	<input checked="" type="checkbox"/>
6	Si le projet est situé dans un site Natura 2000, un plan de situation détaillé du projet par rapport à ce site. Dans les autres cas, une carte permettant de localiser le projet par rapport aux sites Natura 2000 sur lesquels le projet est susceptible d'avoir des effets.	<input type="checkbox"/>

## 8.2 Autres annexes volontairement transmises par le maître d'ouvrage ou pétitionnaire

Veillez compléter le tableau ci-joint en indiquant les annexes jointes au présent formulaire d'évaluation, ainsi que les parties auxquelles elles se rattachent

Objet

## 9. Engagement et signature

Je certifie sur l'honneur l'exactitude des renseignements ci-dessus



Fait à

Mihouls

le,

08 / 02 / 2022

Signature



Insérez votre signature en cliquant sur le cadre ci-dessus

Annexe n°1 à la demande d'examen au cas par cas préalable  
à la réalisation d'une étude d'impact

Informations nominatives relatives au maître d'ouvrage ou pétitionnaire  
À JOINDRE AU FORMULAIRE CERFA N° 14734

NOTA : CETTE ANNEXE DOIT FAIRE L'OBJET D'UN DOCUMENT NUMÉRISÉ DISTINCT  
LORSQUE LA DEMANDE D'EXAMEN AU CAS PAR CAS EST ADRESSÉE À L'AUTORITÉ ENVIRONNEMENTALE  
PAR VOIE ÉLECTRONIQUE

Personne physique

Nom MAURY Prénom J. Michel  
Adresse  
Numéro 23 Extension Nom de la voie  
LA BAFFERIE  
Code Postal 19510 Localité MEILHARDS Pays FRANCE  
Tél. 06 10 12 78 34 Fax  
Courriel jean-michel.mauray@orange.fr

Personne morale

Nom Prénom  
Adresse du siège social  
Numéro Extension Nom de la voie  
Code postal Localité Pays  
Tél. Fax  
Courriel @

Personne habilitée à fournir des renseignements sur la présente demande

Nom MAURY Prénom J. Michel  
Qualité Agriculteur exploitant (locataire).  
Tél. 06 10 12 78 34 Fax  
Courriel jean-michel.mauray@orange.fr

En cas de co-maîtrise d'ouvrage, listez au verso l'ensemble des maîtres d'ouvrage.

M<sup>r</sup> TOUQUET Frédéric  
la Soupe 19540 MEILHARDS

06.84.86.43.84.  
Propriétaire.

M<sup>e</sup> Louquet Frédéric  
La Sagne  
19510 Meilhards

72 081 061 0011

Je soussigné, M<sup>e</sup> Louquet Frédéric  
autorise M<sup>e</sup> Maury Jean. Michel à  
déchiffrer mes parcelles. n<sup>o</sup> 392. 393. 394  
395. 397. 398 de la section 06, située sur la  
commune de Lamongerie.

Louquet. Fred

Louquet

MH  
RELEVÉ DE PROPRIÉTÉ  
auquel  
Follicle

ANNEE DE MAJ	2021	DEP DIR	19 0	COM	104 LAMONGERIE	TRES	041	RELEVÉ DE PROPRIÉTÉ	NUMERO COMMUNAL	T00016
Propriétaire		LA SAGNE		19510 MELLHARDS		MBFHM4		TOUQUET-FREDERIC		

PROPRIETES BATIES										EVALUATION DU LOCAL												
AN SEC	N° PLAN	C PART	N° VOIRIE	N° VOIRIE	ADRESSE	CODE RIVOLI	BAT ENT	NIV	N° PORTE	N° NVAR	S TAR	M EVAL	AF	NAT LOC	NAT CAT	RC COM IMPOSABLE	COLL EXO	NAT AN RET	AN DEB	FRACTION RC EXO	% EXO DM	TX COEF TEOM

PROPRIETES NON BATIES										EVALUATION										LIVRE FONCIER				
AN	SECTION	N° PLAN	N° VOIRIE	N° VOIRIE	ADRESSE	CODE RIVOLI	N° PARC PRIM	S PPDP	S TAR	SUF	GRSS GR	CL	NAT CULT	CONTENANCE HA A CA	REVENU CADASTRAL	COLL EXO	NAT AN RET	AN DEB	FRACTION RC EXO	% EXO DM	TX COEF TEOM	RC		
19	C	397			LAS PLANAS	B214		1	104A		BR	01		33 20	3,13									Feuillet

Source : Direction Générale des Finances Publiques page : 1

ANNEE DE MAJ	2021	DEP DIR	19 0	COM	104 LAMONGENIE	TRES	041	RELEVÉ DE PROPRIÉTÉ		NIMERO COMMUNAL	T00016
Propriétaire		LA SAGNE		19510 MEILLARDS		MBFHM4		TOUQUET-FREDERIC			

DESIGNATION DES PROPRIETES										IDENTIFICATION DU LOCAL					EVALUATION DU LOCAL											
AN SEC	N° PLAN	C	N° PART	N° VOIRIE	ADRESSE	CODE RIVOLI	BAT	ENT	NIV	N° PORTE	N° INVAR	S	M	AF	NAT LOC	NAT CAT	RC COM IMPOSABLE	COLL	NAT EXO	AN RET	AN DEB	FRACTION RC EXO	% EXO	TX	COEF	RC TEOM

DESIGNATION DES PROPRIETES										IDENTIFICATION DU LOCAL					EVALUATION										LIVRE FONCIER		
AN	SECTION	N° PLAN	N° VOIRIE	ADRESSE	CODE RIVOLI	N° PARC PRIMI	S	SUF	GRSS GR	CL	NAT CULT	CONTENANCE HA A CA	REVENU CADASTRAL	COLL EXO	NAT EXO RET	AN RET	FRACTION RC EXO	% EXO	TC	Feuille							
19	C	395		LAS PLANAS	B214	1	104A	A	BR	01		91 50	5,49						3,18								

Source : Direction Générale des Finances Publiques page : 1



M44 RELEVÉ DE PROPRIÉTÉ  
 1 avenue Faidherbe.

ANNÉE DE MAJ	2021	DEP DIR	19 0	COM	104 LAMONGERIE	TRES	041	RELEVÉ DE PROPRIÉTÉ	NUMERO COMMUNAL	700016
--------------	------	---------	------	-----	----------------	------	-----	---------------------	-----------------	--------

Propriétaire  
 LA SAGNE 19510 MEILLHARDS MIBFHM4 TOUQUET/FREDERIC

DESIGNATION DES PROPRIETES										IDENTIFICATION DU LOCAL										EVALUATION DU LOCAL									
AN SEC	N° PLAN	C	N° PART	N° VOIRIE	ADRESSE	CODE RIVOLI	BAT	ENT	NIV	N° PORTE	N° INVAR	S	M	AF	NAT LOC	NAT CAT	RC COM	COLL	NAT ENO	AN RET	AN DEB	FRACTION RC EXO	% EXO	TX	COEF	RC			

PROPRIETES NON BATIES																													
DESIGNATION DES PROPRIETES										IDENTIFICATION DU LOCAL										EVALUATION								LIVRE FONCIER	
AN	SECTION	N° PLAN	N° VOIRIE	ADRESSE	CODE RIVOLI	N° PARC	ENT	NIV	N° PORTE	S	M	AF	NAT LOC	NAT CAT	RC COM	COLL	NAT ENO	AN RET	AN DEB	FRACTION RC EXO	% EXO	TX	COEF	RC					
19	C	394		LAS PLANNAS	B214					1 104A						63 80		0,5										Feuillet	

Source : Direction Générale des Finances Publiques page : 1

1944  
RELEVÉ DE PROPRIÉTÉ  
François Sallier.

ANNEE DE MAJ	2021	DEP DIR	19 0	COM	104 LAMONGERIE	TRES	041	NUMERO COMMUNAL	T00016
Propriétaire LA SAGNE 19510 MEILLARDS						MBFHM4		TOUQUET FREDERIC	
RELEVÉ DE PROPRIÉTÉ									

PROPRIETES BATIES																								
DESIGNATION DES PROPRIETES					IDENTIFICATION DU LOCAL					EVALUATION DU LOCAL														
AN SEC	N° PLAN	C PART	N° VOIRIE	ADRESSE	CODE RIVOLI	BAT	ENT	NIV	N° PORTE	N° NVAR	S TAR	M EVAL	AF	NAT LOC	CAT	RC COM IMPOSABLE	COLL	NAT EXO	AN RET	AN DEB	FRACTION RC EXO	% EXO OM	TX COEF	RC TEOM

PROPRIETES NON BATIES																									
DESIGNATION DES PROPRIETES										EVALUATION															
AN	SECTION	N° PLAN	N° VOIRIE	ADRESSE	CODE RIVOLI	N° PARC PRIM	EPDP	S TAR	SUF	GRSS GR	CL	NAT CULT	CONTENANCE HAA CA	REVENU CADASTRAL	COLL	NAT EXO RET	AN AN RET	FRACTION RC EXO	% EXO	TC	LIVRE FONCIER				
19	C	393		LAS PLANAS	B214			1104A		BR	01		54 80	5,2											

Mme RELEVE DE PROPRIETE Touquet Frédéric.

ANNEE DE MAJ	2021	DEF DIR	19 0	COM	104 LANONGERIE	TRES	041	NUMERO COMMUNAL	709016
Propriétaire LA SAGNE 19510 MEILHARDS						MIBFHM4		TOUQUET/FREDERIC	

PROPRIETES BATTES										EVALUATION DU LOCAL																			
AN	SEC	N° PLAN	C	N° PART	N° VOIRIE	DESIGNATION DES PROPRIETES	ADRESSE	CODE RIVOLI	BAT RIVOLI	ENT	NIV	N° PORTE	N° N°VAR	S TAR	M EVAL	AF	NAT LOC	CAT	RC COM	IMPOSABLE	COLL	NAT EXO	AN RET	AN DEB	FRACTION RC EXO	% EXO	TX OM	COEF	RC TEOM

PROPRIETES NON BATTES										EVALUATION																				
AN	SECTION	N° PLAN	N° VOIRIE	DESIGNATION DES PROPRIETES	ADRESSE	CODE RIVOLI	N° PARC	FP/DP	S TAR	SUF	GROSS GR	CL	NAT CULT	CONTENANCE HA A CA	REVENU CADASTRAL	COLL	NAT EXO	AN RET	AN DEB	FRACTION RC EXO	% EXO	TX OM	COEF	RC TEOM						
19	C	392		LAS PLANAS		B314	PRIM	1	104A		L	01	BRUY	55 80	1,77															

Source : Direction Générale des Finances Publiques page : 1

114402 RELEVÉ DE PROPRIÉTÉ avec

ANNEE DE MAJ	2021	DEP DIR	19 0	COM	104 LAMONGERIE	TRES	041	RELEVÉ DE PROPRIÉTÉ	NUMERO COMMUNAL	700016
Propriétaire		L.A SAGNE		19510 MEILLARDS		MBFHM4		TOUQUETREBERIC		

PROPRIETES BATIES																									
DESIGNATION DES PROPRIETES					IDENTIFICATION DU LOCAL					EVALUATION DU LOCAL															
AN	SEC	N° PLAN	C PART	N° VOIRIE	ADRESSE	CODE RIVOLI	BAT	ENT	NIV	N° PORTE	N°NVAR	S TAR	M EVAL	AF	NAT LOC	NAT CAT	RC COM IMPOSABLE	COLL	NAT EXO	AN RET	AN DEB	AN FRACTION RC EXO	% EXO OM	TX COEF TEOM	RC

PROPRIETES NON BATIES																											
DESIGNATION DES PROPRIETES										EVALUATION										LIVRE FONCIER							
AN	SECTION	N° PLAN	N° VOIRIE	ADRESSE	CODE RIVOLI	N° PARC PRIM	FP/DP	S TAR	SUF	GRSS GR	CL	NAT CULT	CONTENANCE H A A CA	REVENU CADASTRAL	COLL EXO	NAT AN EXO RET	AN AN RET	FRACTION RC EXO	% EXO	TX	COEF	TEOM	RC				
19	C	398		LAS PLANAS	B214		1104A			BR	01		35 60	3,36													

Source : Direction Générale des Finances Publiques page : 1

AUDY T Michel Touquet Ficherie  
Projet :

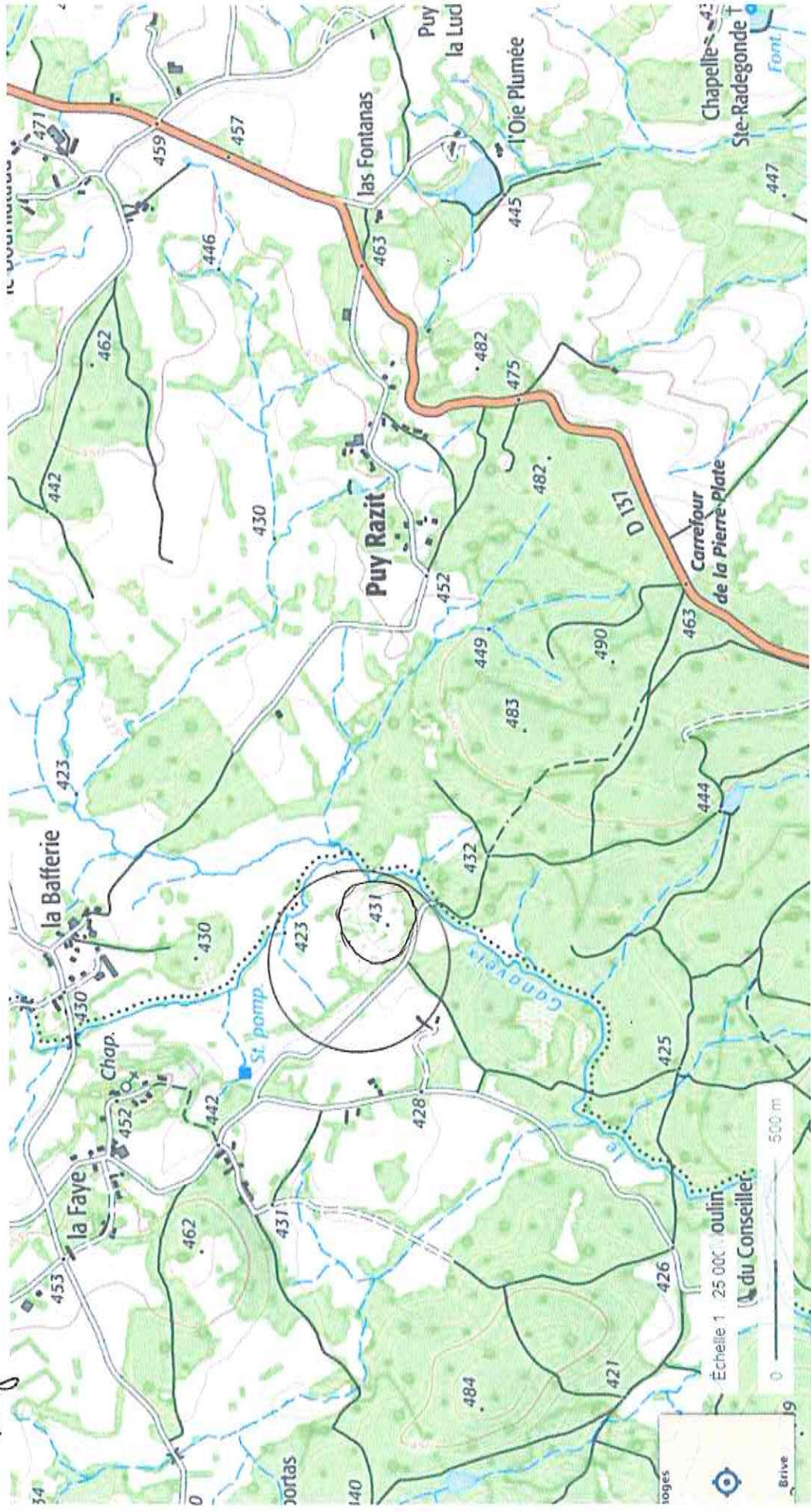

MAURY J Michel / Touquet F Frédéric

Département :  
CORREZE

Commune :  
LAMONGERIE

Section : C  
Feuille : 000 C 02

Échelle d'origine : 1/2500  
Échelle d'édition : 1/2000

Date d'édition : 03/02/2022  
(fuseau horaire de Paris)

Coordonnées en projection : RGF93CC45  
©2017 Ministère de l'Action et des  
Comptes publics

DIRECTION GÉNÉRALE DES FINANCES PUBLIQUES

PLAN DE SITUATION

Le plan visualisé sur cet extrait est géré  
par le centre des impôts foncier suivant :  
TULLE  
Cité administrative Jean Montalat Place  
Marial Brigouleix 19011  
19011 TULLE Cédex  
tél. 05.55.21.80.96 -fax  
ptgc.190.tulle@dgfip.finances.gouv.fr

Cet extrait de plan vous est délivré par :

cadastre.gouv.fr

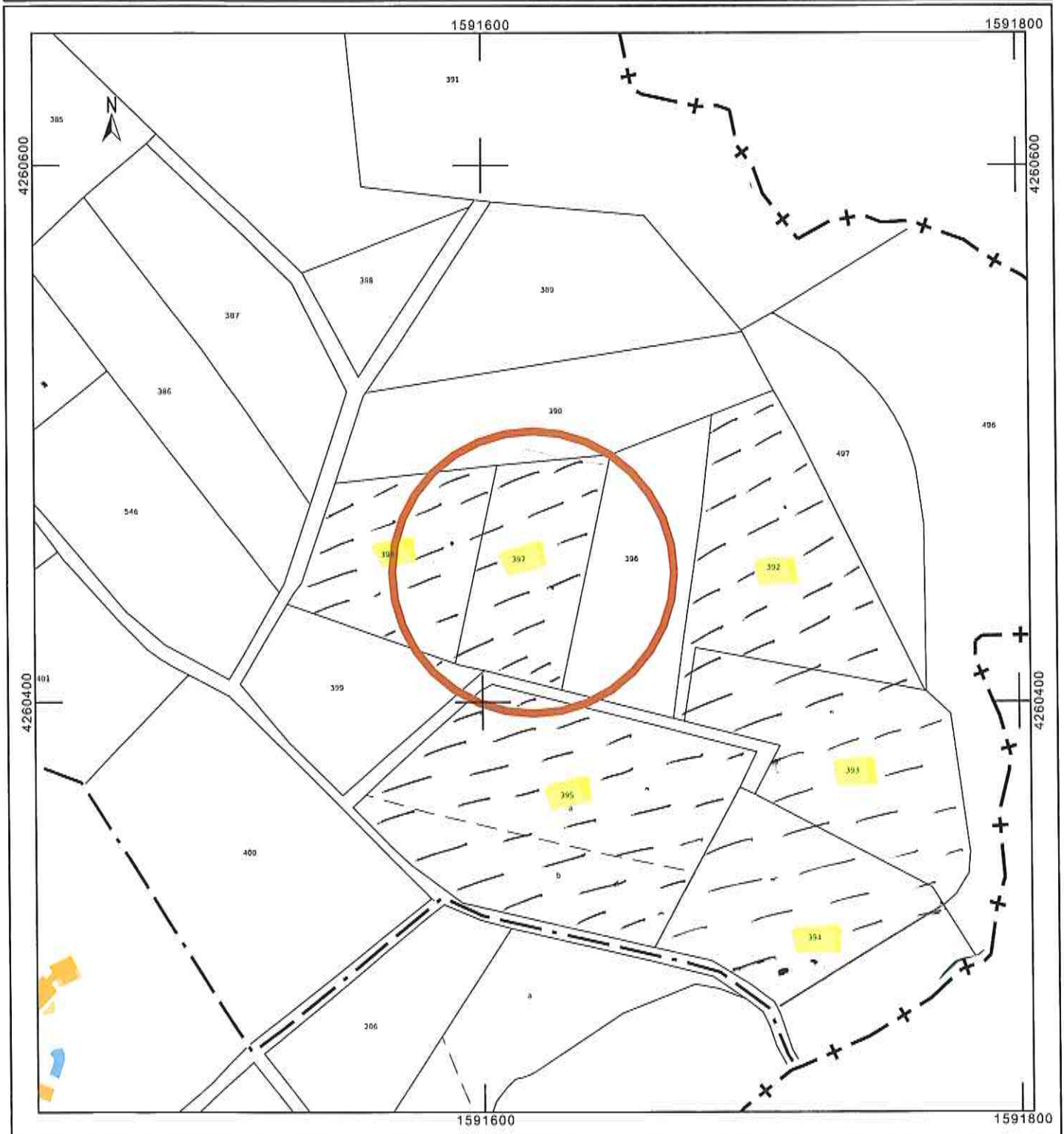

MARTEL / Nihil / Tauquint Frédéric.

Projet : Photographie géo-photol.

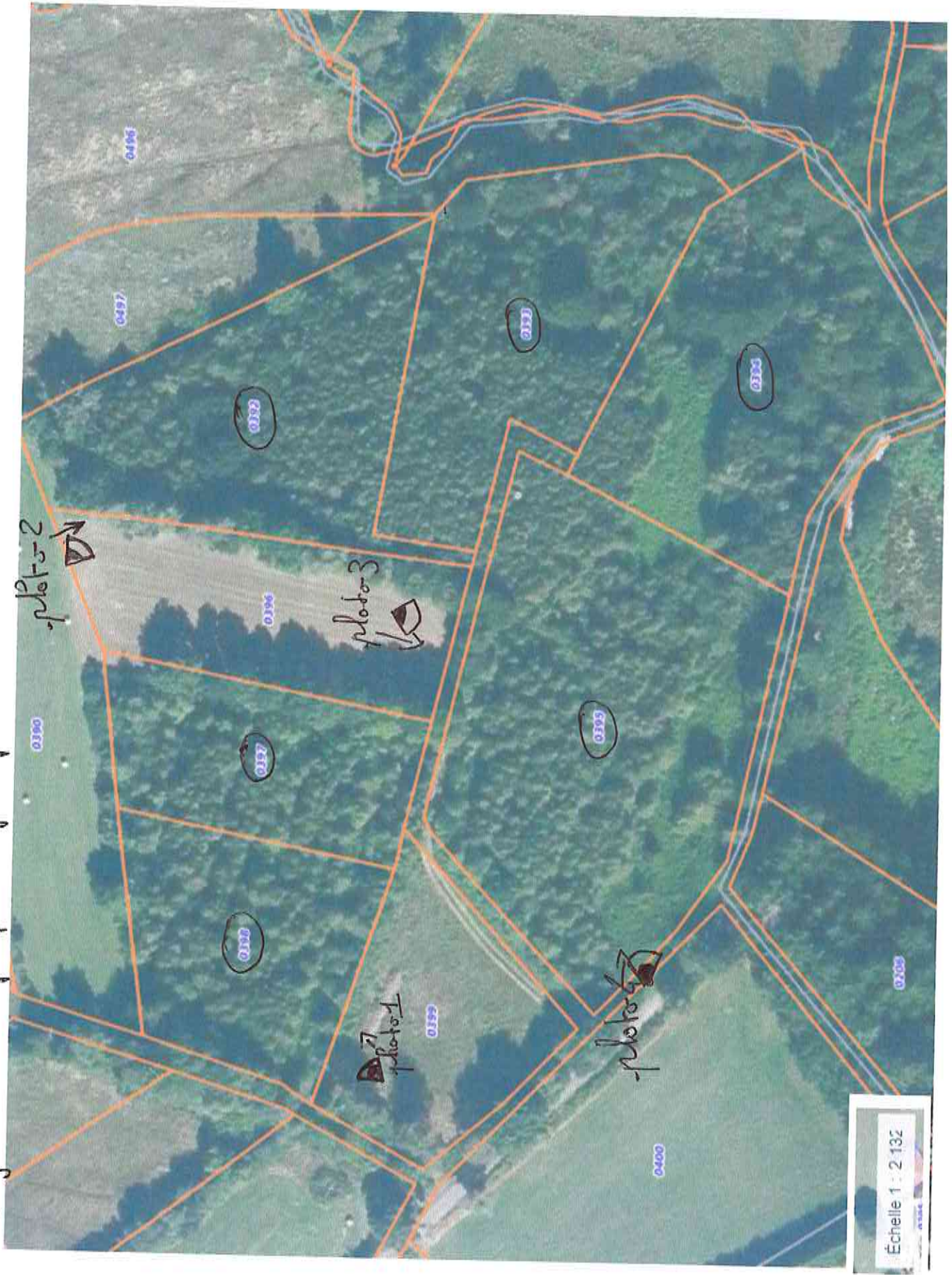

MARIE T Michel / Touquet Fidière

Projet : Ensemble des parcelles





PHILIP T. MURPHY

August Fielding.

photo 1: 6/02/2022



MARY i Michel  
Louquet Frédéric  
photo 2. 6/02/2022.



01/11/1987 1 sheet / August Frick's.

photo 3



01#412 / 1 memo / Tanquet Fréclère

photo 4

