



#### 4.2 Objectifs du projet

L'objectif du défrichement est la mise en culture biologique des terres .

M. JUSTE est agriculteur biologique depuis son installation au début des années 2000. Il a commencé à convertir ses terres dès ses débuts et a terminé ses dernières conversions en 2018. Malgré cela, il ne parvient pas à répondre aux besoins de sa clientèle, notamment en carotte biologique, qui est croissante.

Son besoin de terres se justifie également par ses rotations. En effet, au lieu des 6 ans habituels, M. JUSTE préfère des rotations plus longues (7 à 8 ans), ce qui permet de limiter d'autant plus les maladies et donc d'utiliser le moins d'intrants possibles, même utilisable en agriculture biologique. Ses rotations habituelles sont : Maïs, Maïs doux, carotte, pomme de terre, céréale à paille, haricot, poireaux. Une culture de soja est parfois intercalée.

#### 4.3 Décrivez sommairement le projet

##### 4.3.1 dans sa phase travaux

Présence d'arbre sur le terrain.

Ainsi, il faudra abattre les arbres puis dessoucher.

Une fois le terrain à nu, un labour sera réalisé de manière à retourner la terre et à la décompacter.

Enfin, le semis constituera la dernière étape de la mise en culture.

Aucun forage, ni pivot ne sera mis en place, les moyens de cultures existants sur les parcelles voisines seront utilisés pour l'irrigation.

##### 4.3.2 dans sa phase d'exploitation

Une rotation culturale longue est prévue, entre 7 et 8 ans.

Les espèces de la rotation seront : maïs, carotte, céréales, maïs doux, pommes de terres, haricots, poireaux...

L'important pour l'exploitant est de ne pas diminuer ses zones de cultures pour ses carottes biologiques afin de répondre à la demande. Toutefois, s'agissant d'une plante qui craint certaines maladies, il est nécessaire de faire de longues rotations et de l'isolée un minimum de terres déjà cultivée. De plus, les contraintes du bio ne permettent pas l'utilisation de produits phytosanitaires qui permettent de lutter contre ces maladies.

En résumé, la phase d'exploitation concernera la culture biologique des terres.

**4.4 A quelle(s) procédure(s) administrative(s) d'autorisation le projet a-t-il été ou sera-t-il soumis ?**

La décision de l'autorité environnementale devra être jointe au(x) dossier(s) d'autorisation(s).

Le projet est soumis à Autorisation de défrichement.

En outre, le projet devrait être soumis à déclaration au titre de la loi sur l'eau en ce qui concerne le forage (rubrique 1.1.1.0) et les prélèvements pour l'irrigation (rubrique 1.1.2.0) supérieur à 10 000 m3 par an.

**4.5 Dimensions et caractéristiques du projet et superficie globale de l'opération - préciser les unités de mesure utilisées**

Grandeurs caractéristiques	Valeur(s)
Superficie défrichée	4ha 13a 59 ca

**4.6 Localisation du projet**

Adresse et commune(s)  
d'implantation

Lieu-dit "Serre de Bourdiou"  
40 410 MOUSTEY

Coordonnées géographiques<sup>1</sup>

Long. 00° 46' 16" O Lat. 44° 23' 24" N

Pour les catégories 5° a), 6° a), b) et c), 7° a), b) 9° a), b), c), d), 10°, 11° a) b), 12°, 13°, 22°, 32°, 34°, 38° ; 43° a), b) de l'annexe à l'article R. 122-2 du code de l'environnement :

Point de départ :

Long. \_\_\_° \_\_\_' \_\_\_" Lat. \_\_\_° \_\_\_' \_\_\_"

Point d'arrivée :

Long. \_\_\_° \_\_\_' \_\_\_" Lat. \_\_\_° \_\_\_' \_\_\_"

Communes traversées :

MOUSTEY

Joignez à votre demande les annexes n° 2 à 6

4.7 S'agit-il d'une modification/extension d'une installation ou d'un ouvrage existant ?

Oui

Non

4.7.1 Si oui, cette installation ou cet ouvrage a-t-il fait l'objet d'une évaluation environnementale ?

Oui

Non

4.7.2 Si oui, décrivez sommairement les différentes composantes de votre projet et indiquez à quelle date il a été autorisé ?

Le projet est situé dans la continuité d'un îlot agricole de 84 ha environ. Cet îlot agricole est ancien (plus de 40 ans). Toutefois, les dernières modifications de surface de l'îlot semble dater de 10 ans environ.

<sup>1</sup> Pour l'outre-mer, voir notice explicative

### 5. Sensibilité environnementale de la zone d'implantation envisagée

Afin de réunir les informations nécessaires pour remplir le tableau ci-dessous, vous pouvez vous rapprocher des services instructeurs, et vous référer notamment à l'outil de cartographie interactive CARMEN, disponible sur le site de chaque direction régionale.

Le site Internet du ministère en charge de l'environnement vous propose, dans la rubrique concernant la demande de cas par cas, la liste des sites internet où trouver les données environnementales par région utiles pour remplir le formulaire.

Le projet se situe-t-il :	Oui	Non	Lequel/Laquelle ?
Dans une zone naturelle d'intérêt écologique, faunistique et floristique de type I ou II (ZNIEFF) ?	<input type="checkbox"/>	<input checked="" type="checkbox"/>	Absence de ZNIEFF sur le périmètre du projet. La ZNIEFF la plus proche est la ZNIEFF de type 2 "Vallées de la Grande et de la petite Leyre". Elle se situe à 1,5 km au Nord du projet.
En zone de montagne ?	<input type="checkbox"/>	<input checked="" type="checkbox"/>	
Dans une zone couverte par un arrêté de protection de biotope ?	<input type="checkbox"/>	<input checked="" type="checkbox"/>	
Sur le territoire d'une commune littorale ?	<input type="checkbox"/>	<input checked="" type="checkbox"/>	
Dans un parc national, un parc naturel marin, une réserve naturelle (nationale ou régionale), une zone de conservation halieutique ou un parc naturel régional ?	<input checked="" type="checkbox"/>	<input type="checkbox"/>	Le projet est situé dans le Parc Naturel Régional des Landes de Gascogne (PNR 000001)
Sur un territoire couvert par un plan de prévention du bruit, arrêté ou le cas échéant, en cours d'élaboration ?	<input type="checkbox"/>	<input checked="" type="checkbox"/>	Absence de grandes voies de circulation à proximité du projet.
Dans un bien inscrit au patrimoine mondial ou sa zone tampon, un monument historique ou ses abords ou un site patrimonial remarquable ?	<input checked="" type="checkbox"/>	<input type="checkbox"/>	Le projet est situé dans le périmètre du site inscrit "Val de L'Eyre" (SIN0000203).
Dans une zone humide ayant fait l'objet d'une délimitation ?	<input type="checkbox"/>	<input checked="" type="checkbox"/>	

Dans une commune couverte par un plan de prévention des risques naturels prévisibles (PPRN) ou par un plan de prévention des risques technologiques (PPRT) ? Si oui, est-il prescrit ou approuvé ?	<input type="checkbox"/>	<input checked="" type="checkbox"/>	Pas de PPRN ni de PPRT sur la commune. D'après Prim.net, la commune est concernée par les risques : - Feu de forêt ; - Inondation ; - Mouvement de terrain - tassements différentiels. D'après le site Géorisque, la commune ne possède pas de PPRN ni de PPRT.  Elle n'est pas classé TRI mais elle est recensée dans l'Atlas des zones inondables de la Leyre.
Dans un site ou sur des sols pollués ?	<input type="checkbox"/>	<input checked="" type="checkbox"/>	D'après les sites BASIAS et BASOL du BRGM.
Dans une zone de répartition des eaux ?	<input type="checkbox"/>	<input checked="" type="checkbox"/>	D'après l'Agence de l'eau.
Dans un périmètre de protection rapprochée d'un captage d'eau destiné à la consommation humaine ou d'eau minérale naturelle ?	<input type="checkbox"/>	<input checked="" type="checkbox"/>	Le projet n'est pas concerné par un périmètre de protection immédiat ou rapproché.
Dans un site inscrit ?	<input checked="" type="checkbox"/>	<input type="checkbox"/>	Le projet est situé dans le périmètre du site inscrit "Val de L'Eyre" (SIN 0000203) .
<b>Le projet se situe-t-il, dans ou à proximité :</b>	<b>Oui</b>	<b>Non</b>	<b>Lequel et à quelle distance ?</b>
D'un site Natura 2000 ?	<input type="checkbox"/>	<input checked="" type="checkbox"/>	Le site Natura 2000 le plus proche est "Vallées de la Grande et de la petite Leyre" FR7200721. Il est situé à 1,2 km au Sud-ouest du projet.
D'un site classé ?	<input type="checkbox"/>	<input checked="" type="checkbox"/>	

**6. Caractéristiques de l'impact potentiel du projet sur l'environnement et la santé humaine au vu des informations disponibles**

**6.1 Le projet envisagé est-il susceptible d'avoir les incidences notables suivantes ?**

Veillez compléter le tableau suivant :

Incidences potentielles		Oui	Non	De quelle nature ? De quelle importance ? Appréciez sommairement l'impact potentiel
Ressources	Engendre-t-il des prélèvements d'eau ? Si oui, dans quel milieu ?	<input checked="" type="checkbox"/>	<input type="checkbox"/>	Les moyens d'irrigations de la parcelle voisine (forages et pivots) seront utilisés. Toutefois, une nécessaire augmentation aura lieu sur les ouvrages existants. La nappe captée semble être la nappe superficielle, plio-quaternaire.
	Impliquera-t-il des drainages / ou des modifications prévisibles des masses d'eau souterraines ?	<input type="checkbox"/>	<input checked="" type="checkbox"/>	La seule modification prévisible de la nappe d'eau souterraine est le pompage par le forage pour l'irrigation. Ces modifications sont soumises à déclaration au titre de la loi sur l'eau et devront donc faire l'objet d'une étude. Aucun drainage n'est prévu, aucune création ou modification de fossé. Le terrain est mésophile, aucun besoin de fossés ou de drainages.
	Est-il excédentaire en matériaux ?	<input type="checkbox"/>	<input checked="" type="checkbox"/>	Pas de terrassement prévu.
	Est-il déficitaire en matériaux ? Si oui, utilise-t-il les ressources naturelles du sol ou du sous-sol ?	<input type="checkbox"/>	<input checked="" type="checkbox"/>	Pas de terrassement prévu.
Milieu naturel	Est-il susceptible d'entraîner des perturbations, des dégradations, des destructions de la biodiversité existante : faune, flore, habitats, continuités écologiques ?	<input checked="" type="checkbox"/>	<input type="checkbox"/>	En phase de défrichement, suppression de 4,1359 ha à caractère forestier. Faible diversité faunistique et floristique sous une forêt de Pins sur lande mésophile à Fougère et Avoine de Thore. La principale perturbation concerne l'avifaune patrimoniale : la Pie grièche écorcheur se trouve à l'Est du projet de défrichement.
	Si le projet est situé dans ou à proximité d'un site Natura 2000, est-il susceptible d'avoir un impact sur un habitat / une espèce inscrit(e) au Formulaire Standard de Données du site ?	<input type="checkbox"/>	<input checked="" type="checkbox"/>	Pratique d'une agriculture biologique, ce qui permet de limiter les risques de pollutions vers l'avai. Le site Natura 2000 le plus proche est séparé du projet par de grandes étendues de vieux Pins, sur plus de 1 km, qui constituent une bonne barrière visuelle, sonore... Le projet ne semble pas susceptible d'impact sur le site Natura 2000.

	Est-il susceptible d'avoir des incidences sur les autres zones à sensibilité particulière énumérées au 5.2 du présent formulaire ?	<input type="checkbox"/>	<input checked="" type="checkbox"/>	
	Engendre-t-il la consommation d'espaces naturels, agricoles, forestiers, maritimes ?	<input checked="" type="checkbox"/>	<input type="checkbox"/>	Consommation d'espaces forestiers pour la création d'espaces agricoles.
<b>Risques</b>	Est-il concerné par des risques technologiques ?	<input type="checkbox"/>	<input checked="" type="checkbox"/>	
	Est-il concerné par des risques naturels ?	<input checked="" type="checkbox"/>	<input type="checkbox"/>	Risque feu de forêts
	Engendre-t-il des risques sanitaires ? Est-il concerné par des risques sanitaires ?	<input type="checkbox"/> <input type="checkbox"/>	<input checked="" type="checkbox"/> <input checked="" type="checkbox"/>	Les premières habitations sont situées à plus de 1 km au Sud-est du projet, au lieu-dit "Lacoste".
<b>Nuisances</b>	Engendre-t-il des déplacements/des trafics	<input type="checkbox"/>	<input checked="" type="checkbox"/>	L'exploitant devra se rendre sur ses parcelles plusieurs fois par an. Pour ce faire, il empruntera les RD 120 puis des chemins forestiers. Les parcelles agricoles voisines sont existantes. Ainsi, ce terrain sera exploité en même temps. Aussi, aucune augmentation de déplacement et de trafic ne se produira.
	Est-il source de bruit ? Est-il concerné par des nuisances sonores ?	<input checked="" type="checkbox"/> <input type="checkbox"/>	<input type="checkbox"/> <input checked="" type="checkbox"/>	En phase travaux, pour l'abatage des arbres, le labour et le semis, et en phase culture pour l'entretien...

	<p>Engendre-t-il des odeurs ?</p> <p>Est-il concerné par des nuisances olfactives ?</p>	<input checked="" type="checkbox"/>	<input type="checkbox"/>	<p>Il est possible que certains engrais biologiques engendrent des odeurs au moment de l'épandage.</p> <p>Ils seront enfouis rapidement pour limiter ce phénomène.</p>
	<p>Engendre-t-il des vibrations ?</p> <p>Est-il concerné par des vibrations ?</p>	<input checked="" type="checkbox"/>	<input type="checkbox"/>	<p>Des vibrations sont toujours possibles, notamment pendant l'abatage des arbres, le dessouchage, le labour.</p> <p>Celles-ci resteront faibles.</p>
	<p>Engendre-t-il des émissions lumineuses ?</p> <p>Est-il concerné par des émissions lumineuses ?</p>	<input type="checkbox"/>	<input checked="" type="checkbox"/>	
Emissions	<p>Engendre-t-il des rejets dans l'air ?</p>	<input type="checkbox"/>	<input checked="" type="checkbox"/>	<p>Outre ceux issus de l'utilisation d'engins agricoles, pas de rejets polluants dans l'air.</p>
	<p>Engendre-t-il des rejets liquides ?</p> <p>Si oui, dans quel milieu ?</p>	<input type="checkbox"/>	<input checked="" type="checkbox"/>	<p>L'eau d'arrosage non consommée par les plantes s'infiltré et ira réalimenter la nappe superficielle.</p> <p>Pas de ruissellement.</p>
	<p>Engendre-t-il des effluents ?</p>	<input type="checkbox"/>	<input checked="" type="checkbox"/>	<p>Mise en place d'une Agriculture Biologique : pas ou peu de pollutions.</p>
	<p>Engendre-t-il la production de déchets non dangereux, inertes, dangereux ?</p>	<input type="checkbox"/>	<input checked="" type="checkbox"/>	<p>Mise en place d'une Agriculture Biologique : pas ou peu de pollutions.</p>



Patrimoine / Cadre de vie / Population	Est-il susceptible de porter atteinte au patrimoine architectural, culturel, archéologique et paysager ?	<input type="checkbox"/>	<input checked="" type="checkbox"/>	
	Engendre-t-il des modifications sur les activités humaines (agriculture, sylviculture, urbanisme, aménagements), notamment l'usage du sol ?	<input checked="" type="checkbox"/>	<input type="checkbox"/>	Suppression de 4,14 ha de sylviculture et création de 4,14 ha de surface agricole biologique sur la commune de Moustey.

6.2 Les incidences du projet identifiées au 6.1 sont-elles susceptibles d'être cumulées avec d'autres projets existants ou approuvés ?

Oui  Non  Si oui, décrivez lesquelles :

6.3 Les incidences du projet identifiées au 6.1 sont-elles susceptibles d'avoir des effets de nature transfrontière ?

Oui  Non  Si oui, décrivez lesquels :

6.4 Description, le cas échéant, des mesures et des caractéristiques du projet destinées à éviter ou réduire les effets négatifs notables du projet sur l'environnement ou la santé humaine (pour plus de précision, il vous est possible de joindre une annexe traitant de ces éléments) :

Utilisation du système d'irrigation par pivot existant : permet de mieux gérer l'eau et donc de limiter les prélèvements.

Mise en place d'une agriculture biologique, pratique vertueuse qui permet de limiter les phénomènes de pollutions, les impacts sur les milieux naturels, les eaux... Ce type de culture essaie de favoriser au maximum la présence d'une entomofaune riche et variée afin de l'utiliser en auxiliaire de cultures pour la lutte contre les parasites.

### 7. Auto-évaluation (facultatif)

Au regard du formulaire rempli, estimez-vous qu'il est nécessaire que votre projet fasse l'objet d'une évaluation environnementale ou qu'il devrait en être dispensé ? Expliquez pourquoi.

"Charte des bonnes pratiques agricoles de défrichement dans les Landes" :

- Moustey : 88,87 % de boisements, données DDTM 2006 (le projet représente 0,06 % de la superficie communale) ;
- Pas d'ilot agricole > 500 ha dans un rayon de 1 500 m.

Faible impact du défrichement dans une commune très boisée. Dominance de la mono-culture de Pins sur la commune entraînant une diminution de la biodiversité, ce qui limite les impacts du projet sur la faune et la flore.

Absence d'habitats protégés. Création d'un milieu ouvert et de lisières forestières, favorable au développement de nouvelles espèces. Les cultures amèneront des apports supplémentaires en nourriture en développant les lisières forestières favorables à l'entomofaune et à l'avifaune notamment.

### 8. Annexes

#### 8.1 Annexes obligatoires

Objet		
1	Document CERFA n°14734 intitulé « informations nominatives relatives au maître d'ouvrage ou pétitionnaire » - <b>non publié</b> :	<input checked="" type="checkbox"/>
2	Un plan de situation au 1/25 000 ou, à défaut, à une échelle comprise entre 1/16 000 et 1/64 000 (il peut s'agir d'extraits cartographiques du document d'urbanisme s'il existe) ;	<input checked="" type="checkbox"/>
3	Au minimum, 2 photographies datées de la zone d'implantation, avec une localisation cartographique des prises de vue, l'une devant permettre de situer le projet dans l'environnement proche et l'autre de le situer dans le paysage lointain ;	<input checked="" type="checkbox"/>
4	Un plan du projet <u>ou</u> , pour les travaux, ouvrages ou aménagements visés aux catégories 5° a), 6° a), b) et c), 7° a), b), 9° a), b), c), d), 10°, 11° a), b), 12°, 13°, 22°, 32, 38° ; 43° a) et b) de l'annexe à l'article R. 122-2 du code de l'environnement un projet de tracé ou une enveloppe de tracé ;	<input checked="" type="checkbox"/>
5	Sauf pour les travaux, ouvrages ou aménagements visés aux 5° a), 6° a), b) et c), 7° a), b), 9° a), b), c), d), 10°, 11° a), b), 12°, 13°, 22°, 32, 38° ; 43° a) et b) de l'annexe à l'article R. 122-2 du code de l'environnement : plan des abords du projet (100 mètres au minimum) pouvant prendre la forme de photos aériennes datées et complétées si nécessaire selon les évolutions récentes, à une échelle comprise entre 1/2 000 et 1/5 000. Ce plan devra préciser l'affectation des constructions et terrains avoisinants ainsi que les canaux, plans d'eau et cours d'eau ;	<input checked="" type="checkbox"/>
6	Si le projet est situé dans un site Natura 2000, un plan de situation détaillé du projet par rapport à ce site. Dans les autres cas, une carte permettant de localiser le projet par rapport aux sites Natura 2000 sur lesquels le projet est susceptible d'avoir des effets.	<input checked="" type="checkbox"/>

**8.2 Autres annexes volontairement transmises par le maître d'ouvrage ou pétitionnaire**

Veillez compléter le tableau ci-joint en indiquant les annexes jointes au présent formulaire d'évaluation, ainsi que les parties auxquelles elles se rattachent

Objet
- Diagnostic Faune - Flore ;  - Plan des ilots agricoles dans un rayon de 1 500 m autour du projet.

**9. Engagement et signature**

Je certifie sur l'honneur l'exactitude des renseignements ci-dessus



Fait à

Belluard

le.

14/02/2022

Signature







M. JUSTE Jean-Christophe

Demande de défrichement  
Cas par cas  
Moustey

# Localisation géographique

# 1

Ech. : 1 / 50 000

## Légende



Projet



Limite communale

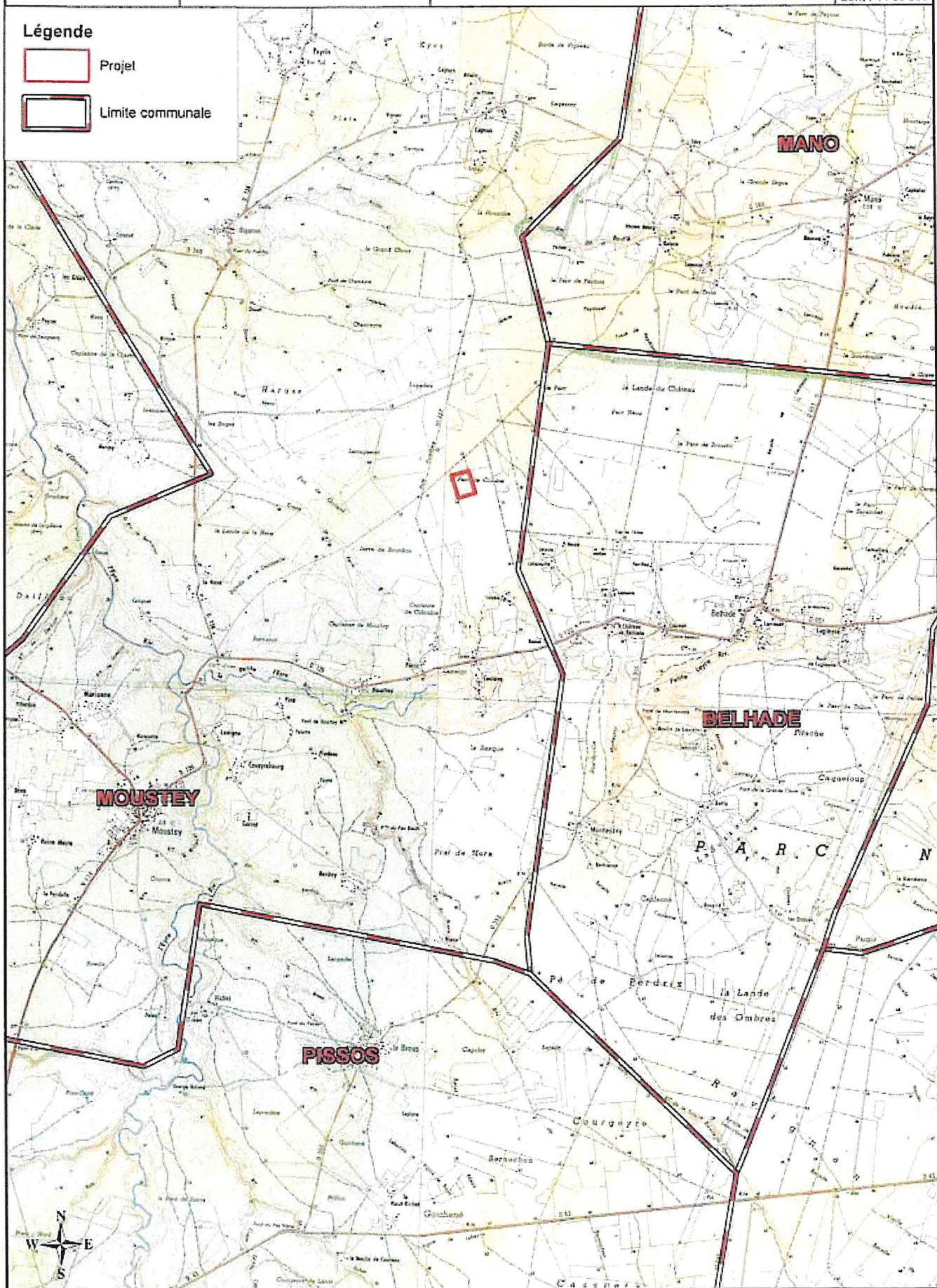



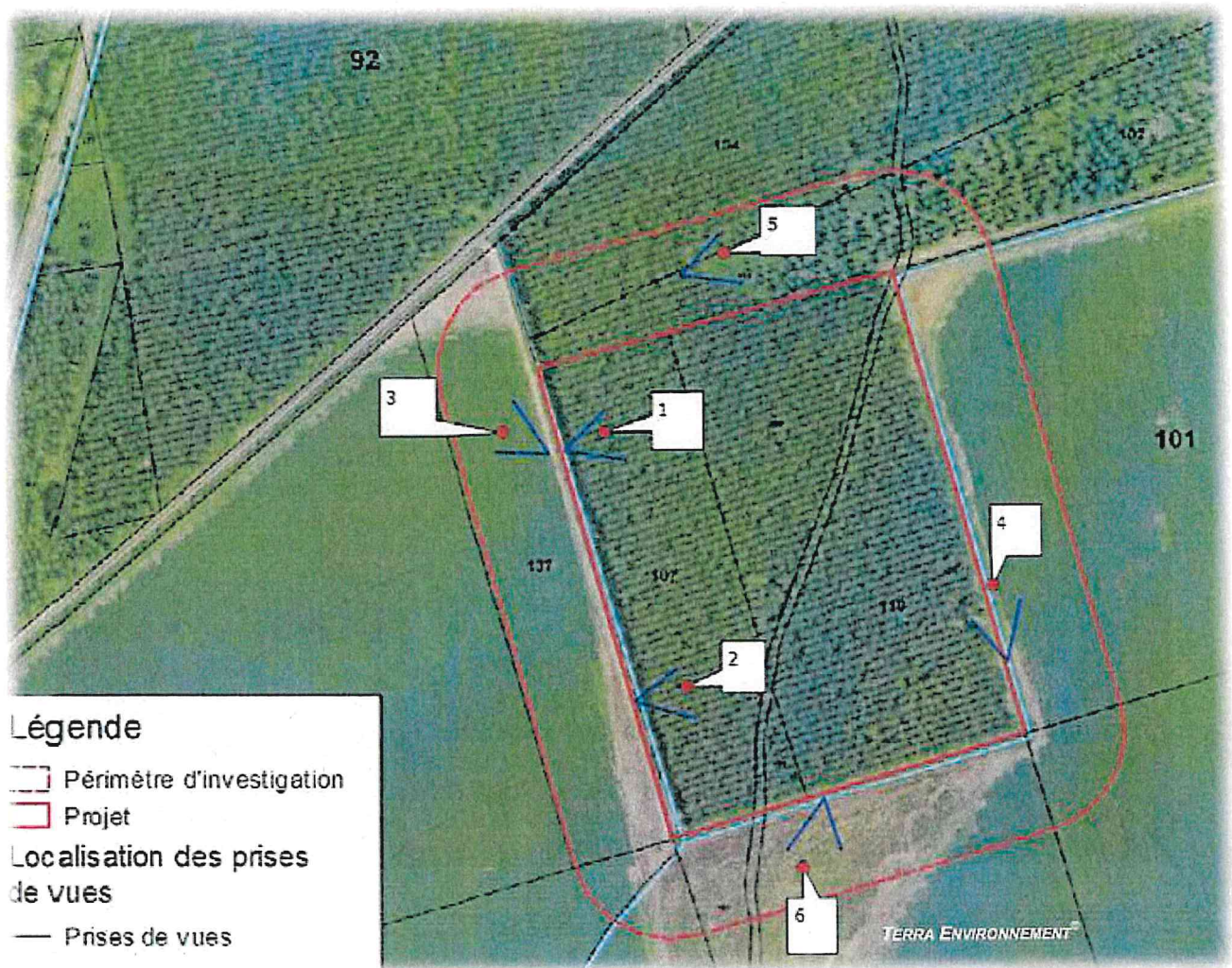

Figure 9 : Localisation des prises de vues





#### **I.4 REPORTAGE PHOTOGRAPHIQUE**

La localisation des prises de vues est indiquée sur la figure suivante.

Les photographies ont toutes été réalisées entre le 09 Juin 2021 et le 06 Aout 2021.



Figure 3 : Prise de vue 1, depuis le Nord-ouest du projet vers l'Est (projet)



Figure 4 : Prise de vue 2, depuis le Sud-ouest du projet vers l'Est (projet)

