

## Demande d'examen au cas par cas préalable à la réalisation éventuelle d'une évaluation environnementale

Article R. 122-3 du code de l'environnement

*Ce formulaire sera publié sur le site internet de l'autorité environnementale  
Avant de remplir cette demande, lire attentivement la notice explicative*

Cadre réservé à l'autorité environnementale		
Date de réception :	Dossier complet le :	N° d'enregistrement :
01/03/2022	01/03/2022	2022-12310

### 1. Intitulé du projet

Construction d'un espace santé et d'un cabinet vétérinaire

### 2. Identification du (ou des) maître(s) d'ouvrage ou du (ou des) pétitionnaire(s)

#### 2.1 Personne physique

Nom

Prénom

#### 2.2 Personne morale

Dénomination ou raison sociale

LEXHAM

Nom, prénom et qualité de la personne  
habilitée à représenter la personne morale

HEVIN Patrick

RCS / SIRET

5 3 7 7 2 4 3 6 1 0 0 0 1 0

Forme juridique

SARL

### Joignez à votre demande l'annexe obligatoire n°1

### 3. Catégorie(s) applicable(s) du tableau des seuils et critères annexé à l'article R. 122-2 du code de l'environnement et dimensionnement correspondant du projet

N° de catégorie et sous-catégorie	Caractéristiques du projet au regard des seuils et critères de la catégorie <i>(Préciser les éventuelles rubriques issues d'autres nomenclatures (ICPE, IOTA, etc.))</i>
41. Aires de stationnement ouvertes au public, dépôts de véhicules et garages collectifs de caravanes ou de résidences mobiles de loisirs. a) Aires de stationnement ouvertes au public de 50 unités et plus.	Le projet de construction est composé de deux espaces de stationnements. le premier espace de stationnement dédié à l'espace santé comporte 47 places. le second espace de stationnement dédié au cabinet vétérinaire comporte 7 places. le projet dans son ensemble comporte 54 places de stationnements.

### 4. Caractéristiques générales du projet

*Doivent être annexées au présent formulaire les pièces énoncées à la rubrique 8.1 du formulaire*

#### 4.1 Nature du projet, y compris les éventuels travaux de démolition

Le projet consiste en la construction d'un espace santé et d'un cabinet vétérinaire. Ce projet de construction comporte deux zones de stationnement pour les patients et les praticiens.

Le terrain du projet est libre de toutes constructions. Il comporte plusieurs arbres sur l'emprise du projet qui seront abattus et replantés afin d'arborer l'espace de stationnement.

#### **4.2 Objectifs du projet**

Il s'agit de réaliser un espace médical et paramédical dans lequel viendront exercer divers professionnels de santé. On y trouvera un espace santé et un cabinet vétérinaire. Le nouveau bâtiment permettra l'exercice des soins pour tous dans un cadre adapté aux nouvelles exigences réglementaires, notamment concernant l'accessibilité des personnes en situation de handicap. Le regroupement des spécialités permet de générer une synergie positive et stimulante pour l'exercice de chaque professionnel, dont bénéficieront tous les patients. La conception du bâtiment met l'accent sur l'efficacité énergétique au travers entre autres d'une isolation thermique renforcée et d'un système de ventilation double-flux avec échangeur à haut rendement. Cette conception permet d'envisager ensuite différents systèmes de confort thermique qui sont peu énergivores, dans la ligne de la RT 2012 vers la RE2020

#### **4.3 Décrivez sommairement le projet**

##### **4.3.1 dans sa phase travaux**

Les travaux prévus pour une durée de 18 mois seront séquencés en 3 phases.

la première phase consistera en la réalisation d'une plateforme sur l'emprise du projet de construction et du parking ainsi que la réalisation d'une chaussée réservoir étanche sous l'emprise du futur parking.

la seconde phase consistera en la construction du bâtiment (espace santé et cabinet vétérinaire).

Enfin, la troisième phase consistera à réaliser les deux zones de stationnement et leurs aménagements paysagés.

##### **4.3.2 dans sa phase d'exploitation**

L'espace santé que nous envisageons de faire à Saint Hélène, est un établissement de proximité destiné principalement à la médecine ambulatoire locale auquel est adjoit un cabinet vétérinaire.

Les professionnels qui exerceront sont des médecins, kinésithérapeutes, infirmiers, orthophonistes, psychologues, podologues et autres professions exclusivement liées à la santé ainsi qu'un vétérinaire. Ce qui veut dire que la grande majorité des patients sont des locaux, résidents proches.

Les places de stationnement ne sont pas nominatives dans les espaces santé ce qui permet une rotation au niveau des voitures des patients, ainsi qu'un arrêt très rapide pour les personnes allant au cabinet vétérinaire.

Dans son fonctionnement, les stationnements sont divisés en deux zones bien distinctes avec un accès différent pour chacune.

Une première zone de stationnement de 7 places dont 1 PMR donne accès au cabinet vétérinaire et une seconde zone de stationnement de 47 places dont 1 PMR donne accès à l'espace santé.

**4.4 A quelle(s) procédure(s) administrative(s) d'autorisation le projet a-t-il été ou sera-t-il soumis ?**

La décision de l'autorité environnementale devra être jointe au(x) dossier(s) d'autorisation(s).

Le projet fait l'objet d'une demande de Permis de Construire (PC03341722S0004) déposé au nom de la SARL LEXHAM.  
Le terrain d'assiette du projet fera l'objet d'une division primaire par la suite.

**4.5 Dimensions et caractéristiques du projet et superficie globale de l'opération - préciser les unités de mesure utilisées**

Grandeurs caractéristiques	Valeur(s)
- Surface de plancher du Cabinet vétérinaire :	132m <sup>2</sup>
- Surface de plancher de l'Espace Santé :	963m <sup>2</sup>
- Surface de la zone de stationnement du Cabinet vétérinaire (voirie et places):	177m <sup>2</sup>
- Surface de la zone de stationnement de l'Espace Santé (voirie et places):	1079m <sup>2</sup>
- Largeur d'accès:	5m
- Largeur des voies:	6m
- Dimensions d'une place:	2.50mx5.00m
- Dimensions d'une place PMR:	3.30mx5.00m

**4.6 Localisation du projet**

Adresse et commune(s)  
d'implantation

Parcelle AA72  
impasse du chemin vert  
site de Maintrosse  
33480 SAINTE HELENE

Coordonnées géographiques<sup>1</sup>

Long. \_ 0 ° 5 3 ' \_ 0 " E Lat. 4 4 ° 5 7 ' 4 6 " N

Pour les catégories 5° a), 6° a), b) et c), 7° a), b) 9° a), b), c), d), 10°, 11° a) b), 12°, 13°, 22°, 32°, 34°, 38° ; 43° a), b) de l'annexe à l'article R. 122-2 du code de l'environnement :

Point de départ :

Long. \_ ° \_ ' \_ " Lat. \_ ° \_ ' \_ "

Point d'arrivée :

Long. \_ ° \_ ' \_ " Lat. \_ ° \_ ' \_ "

Communes traversées :

Joignez à votre demande les annexes n° 2 à 6

4.7 S'agit-il d'une modification/extension d'une installation ou d'un ouvrage existant ?

Oui

Non

4.7.1 Si oui, cette installation ou cet ouvrage a-t-il fait l'objet d'une évaluation environnementale ?

Oui

Non

4.7.2 Si oui, décrivez sommairement les différentes composantes de votre projet et indiquez à quelle date il a été autorisé ?

<sup>1</sup> Pour l'outre-mer, voir notice explicative

## 5. Sensibilité environnementale de la zone d'implantation envisagée

Afin de réunir les informations nécessaires pour remplir le tableau ci-dessous, vous pouvez vous rapprocher des services instructeurs, et vous référer notamment à l'outil de cartographie interactive CARMEN, disponible sur le site de chaque direction régionale.

Le site Internet du ministère en charge de l'environnement vous propose, dans la rubrique concernant la demande de cas par cas, la liste des sites internet où trouver les données environnementales par région utiles pour remplir le formulaire.

Le projet se situe-t-il :	Oui	Non	Lequel/Laquelle ?
Dans une zone naturelle d'intérêt écologique, faunistique et floristique de type I ou II (ZNIEFF) ?	<input type="checkbox"/>	<input checked="" type="checkbox"/>	
En zone de montagne ?	<input type="checkbox"/>	<input checked="" type="checkbox"/>	
Dans une zone couverte par un arrêté de protection de biotope ?	<input type="checkbox"/>	<input checked="" type="checkbox"/>	
Sur le territoire d'une commune littorale ?	<input type="checkbox"/>	<input checked="" type="checkbox"/>	
Dans un parc national, un parc naturel marin, une réserve naturelle (nationale ou régionale), une zone de conservation halieutique ou un parc naturel régional ?	<input checked="" type="checkbox"/>	<input type="checkbox"/>	Parc naturel régional du Médoc
Sur un territoire couvert par un plan de prévention du bruit, arrêté ou le cas échéant, en cours d'élaboration ?	<input type="checkbox"/>	<input checked="" type="checkbox"/>	
Dans un bien inscrit au patrimoine mondial ou sa zone tampon, un monument historique ou ses abords ou un site patrimonial remarquable ?	<input type="checkbox"/>	<input checked="" type="checkbox"/>	
Dans une zone humide ayant fait l'objet d'une délimitation ?	<input type="checkbox"/>	<input checked="" type="checkbox"/>	

Dans une commune couverte par un plan de prévention des risques naturels prévisibles (PPRN) ou par un plan de prévention des risques technologiques (PPRT) ? Si oui, est-il prescrit ou approuvé ?	<input type="checkbox"/>	<input checked="" type="checkbox"/>	
Dans un site ou sur des sols pollués ?	<input checked="" type="checkbox"/>	<input type="checkbox"/>	la parcelle est située sur l'ancien site de l'usine de produits chimiques de Maintrosse et a fait l'objet d'un diagnostic de la qualité des sols et fait actuellement l'objet d'une investigation complémentaire.
Dans une zone de répartition des eaux ?	<input type="checkbox"/>	<input checked="" type="checkbox"/>	
Dans un périmètre de protection rapprochée d'un captage d'eau destiné à la consommation humaine ou d'eau minérale naturelle ?	<input type="checkbox"/>	<input checked="" type="checkbox"/>	
Dans un site inscrit ?	<input type="checkbox"/>	<input checked="" type="checkbox"/>	
<b>Le projet se situe-t-il, dans ou à proximité :</b>	<b>Oui</b>	<b>Non</b>	<b>Lequel et à quelle distance ?</b>
D'un site Natura 2000 ?	<input type="checkbox"/>	<input checked="" type="checkbox"/>	
D'un site classé ?	<input type="checkbox"/>	<input checked="" type="checkbox"/>	

**6. Caractéristiques de l'impact potentiel du projet sur l'environnement et la santé humaine au vu des informations disponibles**

**6.1 Le projet envisagé est-il susceptible d'avoir les incidences notables suivantes ?**

Veuillez compléter le tableau suivant :

Incidences potentielles		Oui	Non	De quelle nature ? De quelle importance ? Appréciez sommairement l'impact potentiel
<b>Ressources</b>	Engendre-t-il des prélèvements d'eau ? Si oui, dans quel milieu ?	<input type="checkbox"/>	<input checked="" type="checkbox"/>	
	Impliquera-t-il des drainages / ou des modifications prévisibles des masses d'eau souterraines ?	<input type="checkbox"/>	<input checked="" type="checkbox"/>	
	Est-il excédentaire en matériaux ?	<input type="checkbox"/>	<input checked="" type="checkbox"/>	
	Est-il déficitaire en matériaux ? Si oui, utilise-t-il les ressources naturelles du sol ou du sous-sol ?	<input type="checkbox"/>	<input checked="" type="checkbox"/>	
<b>Milieu naturel</b>	Est-il susceptible d'entraîner des perturbations, des dégradations, des destructions de la biodiversité existante : faune, flore, habitats, continuités écologiques ?	<input type="checkbox"/>	<input checked="" type="checkbox"/>	
	Si le projet est situé dans ou à proximité d'un site Natura 2000, est-il susceptible d'avoir un impact sur un habitat / une espèce inscrit(e) au Formulaire Standard de Données du site ?	<input type="checkbox"/>	<input checked="" type="checkbox"/>	

	Est-il susceptible d'avoir des incidences sur les autres zones à sensibilité particulière énumérées au 5.2 du présent formulaire ?	<input type="checkbox"/>	<input checked="" type="checkbox"/>	
	Engendre-t-il la consommation d'espaces naturels, agricoles, forestiers, maritimes ?	<input type="checkbox"/>	<input checked="" type="checkbox"/>	
<b>Risques</b>	Est-il concerné par des risques technologiques ?	<input type="checkbox"/>	<input checked="" type="checkbox"/>	
	Est-il concerné par des risques naturels ?	<input type="checkbox"/>	<input checked="" type="checkbox"/>	
	Engendre-t-il des risques sanitaires ?	<input type="checkbox"/>	<input checked="" type="checkbox"/>	
	Est-il concerné par des risques sanitaires ?	<input type="checkbox"/>	<input checked="" type="checkbox"/>	
<b>Nuisances</b>	Engendre-t-il des déplacements/des trafics	<input checked="" type="checkbox"/>	<input type="checkbox"/>	Les zones de stationnement engendrent un trafic de très faible intensité en cours de journée et seulement en semaine.
	Est-il source de bruit ?	<input type="checkbox"/>	<input checked="" type="checkbox"/>	
	Est-il concerné par des nuisances sonores ?	<input type="checkbox"/>	<input checked="" type="checkbox"/>	

	<p>Engendre-t-il des odeurs ?</p> <p>Est-il concerné par des nuisances olfactives ?</p>	<input type="checkbox"/>	<input checked="" type="checkbox"/>	
	<p>Engendre-t-il des vibrations ?</p> <p>Est-il concerné par des vibrations ?</p>	<input type="checkbox"/>	<input checked="" type="checkbox"/>	
	<p>Engendre-t-il des émissions lumineuses ?</p> <p>Est-il concerné par des émissions lumineuses ?</p>	<input type="checkbox"/>	<input checked="" type="checkbox"/>	
<b>Emissions</b>	<p>Engendre-t-il des rejets dans l'air ?</p>	<input type="checkbox"/>	<input checked="" type="checkbox"/>	
	<p>Engendre-t-il des rejets liquides ?</p> <p>Si oui, dans quel milieu ?</p>	<input type="checkbox"/>	<input checked="" type="checkbox"/>	
	<p>Engendre-t-il des effluents ?</p>	<input type="checkbox"/>	<input checked="" type="checkbox"/>	
	<p>Engendre-t-il la production de déchets non dangereux, inertes, dangereux ?</p>	<input type="checkbox"/>	<input checked="" type="checkbox"/>	



<b>Patrimoine / Cadre de vie / Population</b>	Est-il susceptible de porter atteinte au patrimoine architectural, culturel, archéologique et paysager ?	<input type="checkbox"/>	<input checked="" type="checkbox"/>	
	Engendre-t-il des modifications sur les activités humaines (agriculture, sylviculture, urbanisme, aménagements), notamment l'usage du sol ?	<input type="checkbox"/>	<input checked="" type="checkbox"/>	

**6.2 Les incidences du projet identifiées au 6.1 sont-elles susceptibles d'être cumulées avec d'autres projets existants ou approuvés ?**

Oui  Non  Si oui, décrivez lesquelles :

**6.3 Les incidences du projet identifiées au 6.1 sont-elles susceptibles d'avoir des effets de nature transfrontière ?**

Oui  Non  Si oui, décrivez lesquels :

**6.4 Description, le cas échéant, des mesures et des caractéristiques du projet destinées à éviter ou réduire les effets négatifs notables du projet sur l'environnement ou la santé humaine (pour plus de précision, il vous est possible de joindre une annexe traitant de ces éléments) :**

Le projet de construction est réalisé en prenant en compte une architecture environnante à dominante pavillonnaire et reprend les grands axes de ce style d'architecture afin de minimiser l'impact visuel sur les environnants.

En ce qui concerne les zones de stationnement, la création de deux zones est une volonté pour éviter de grandes étendues de voirie et de stationnement. Toutes les zones de voirie et de stationnements seront paysagées afin de les intégrer au maximum dans le tissu environnant.

**7. Auto-évaluation (facultatif)**

Au regard du formulaire rempli, estimez-vous qu'il est nécessaire que votre projet fasse l'objet d'une évaluation environnementale ou qu'il devrait en être dispensé ? Expliquez pourquoi.

Au regard du formulaire rempli, nous estimons que notre projet ne nécessite pas une évaluation environnementale. Le projet a été réalisé en prenant en compte dans sa conception l'impact que peut avoir un projet et son infrastructure vis à vis de son environnement.

**8. Annexes**

**8.1 Annexes obligatoires**

Objet		
1	Document CERFA n°14734 intitulé « informations nominatives relatives au maître d'ouvrage ou pétitionnaire » - <b>non publié</b> ;	<input checked="" type="checkbox"/>
2	Un plan de situation au 1/25 000 ou, à défaut, à une échelle comprise entre 1/16 000 et 1/64 000 (Il peut s'agir d'extraits cartographiques du document d'urbanisme s'il existe) ;	<input checked="" type="checkbox"/>
3	Au minimum, 2 photographies datées de la zone d'implantation, avec une localisation cartographique des prises de vue, l'une devant permettre de situer le projet dans l'environnement proche et l'autre de le situer dans le paysage lointain ;	<input checked="" type="checkbox"/>
4	Un plan du projet <u>ou</u> , pour les travaux, ouvrages ou aménagements visés aux catégories 5° a), 6°a), b) et c), 7°a), b), 9°a), b), c), d), 10°, 11°a), b), 12°, 13°, 22°, 32, 38° ; 43° a) et b) de l'annexe à l'article R. 122-2 du code de l'environnement un projet de tracé ou une enveloppe de tracé ;	<input checked="" type="checkbox"/>
5	Sauf pour les travaux, ouvrages ou aménagements visés aux 5° a), 6°a), b) et c), 7° a), b), 9°a), b), c), d), 10°, 11°a), b), 12°, 13°, 22°, 32, 38° ; 43° a) et b) de l'annexe à l'article R. 122-2 du code de l'environnement : plan des abords du projet (100 mètres au minimum) pouvant prendre la forme de photos aériennes datées et complétées si nécessaire selon les évolutions récentes, à une échelle comprise entre 1/2 000 et 1/5 000. Ce plan devra préciser l'affectation des constructions et terrains avoisinants ainsi que les canaux, plans d'eau et cours d'eau ;	<input checked="" type="checkbox"/>
6	Si le projet est situé dans un site Natura 2000, un plan de situation détaillé du projet par rapport à ce site. Dans les autres cas, une carte permettant de localiser le projet par rapport aux sites Natura 2000 sur lesquels le projet est susceptible d'avoir des effets.	<input checked="" type="checkbox"/>

## 8.2 Autres annexes volontairement transmises par le maître d'ouvrage ou pétitionnaire

Veillez compléter le tableau ci-joint en indiquant les annexes jointes au présent formulaire d'évaluation, ainsi que les parties auxquelles elles se rattachent

Objet

## 9. Engagement et signature

Je certifie sur l'honneur l'exactitude des renseignements ci-dessus



Fait à Saint Sébastien sur Loire

le, 28/02/2022

Signature

**LEXHAM**  
125 bis route de Clisson  
44230 Saint-Sébastien-sur-Loire  
Tél. 02 51 71 27 01 - Fax 02 40 03 16 30  
537 724 361 RCS Nantes  
FR 40 537 724 361

Département : GIRONDE

Commune : **SAINTE HELENE**

Section : AA  
Feuille : 000 AA 01

Échelle d'origine : 1/1000  
Échelle d'édition : 1/2000

Date d'édition : 20/05/2021  
(fuseau horaire de Paris)

Coordonnées en projection : RGF93CC45  
©2017 Ministère de l'Action et des Comptes publics

**DIRECTION GÉNÉRALE DES FINANCES PUBLIQUES**

**EXTRAIT DU PLAN CADASTRAL**

Le plan visualisé sur cet extrait est géré par le centre des impôts foncier suivant :  
PTGC  
Cité Administrative - Boîte 53 Tour B -  
14ème Etage 33090  
33090 BORDEAUX  
tél. 05.56.24.85.97 -fax 05 56 24 86 21

Cet extrait de plan vous est délivré par

cadastre.gouv.fr

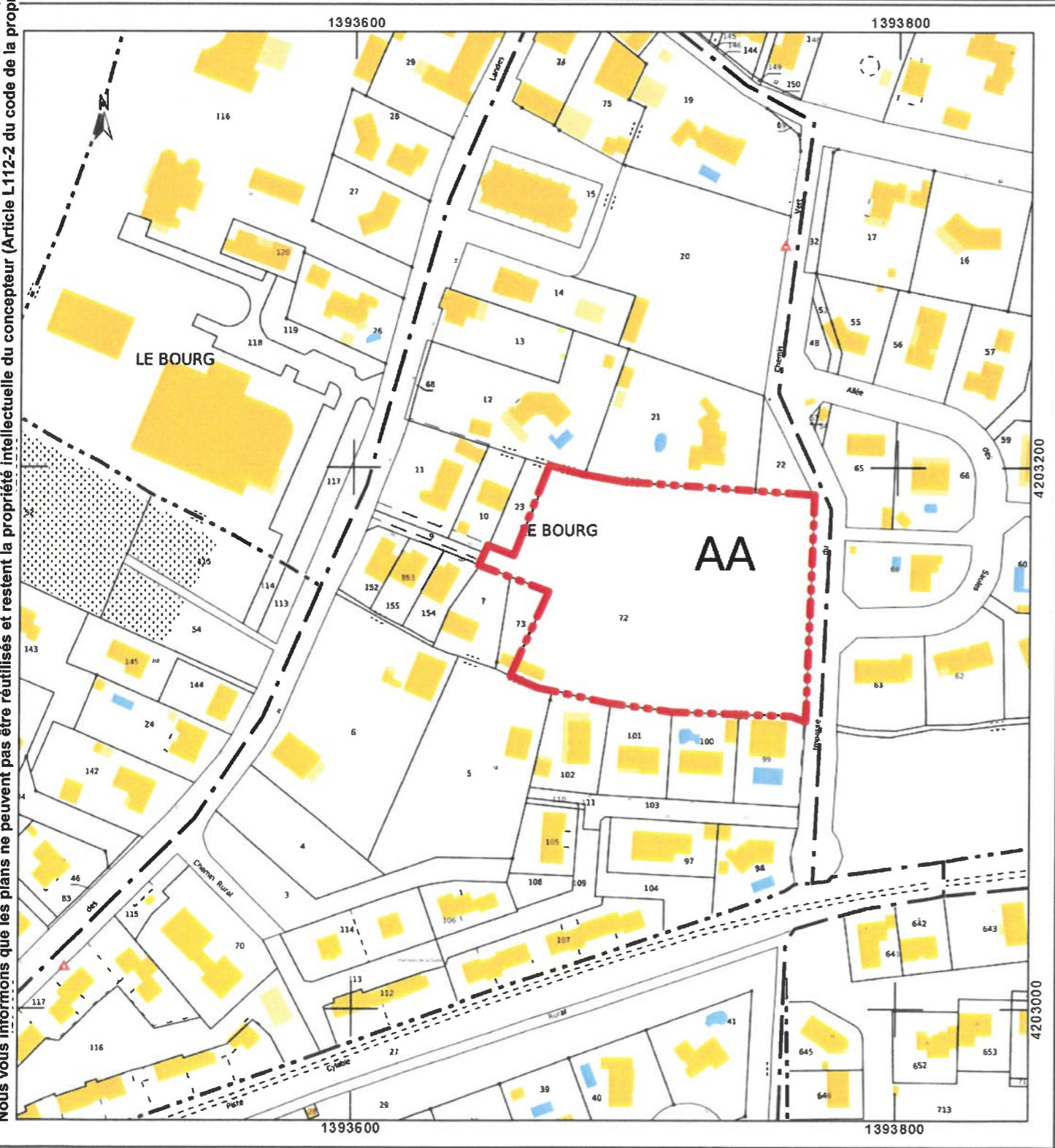

**Plan de Cadastre**



**Vue Aérienne**

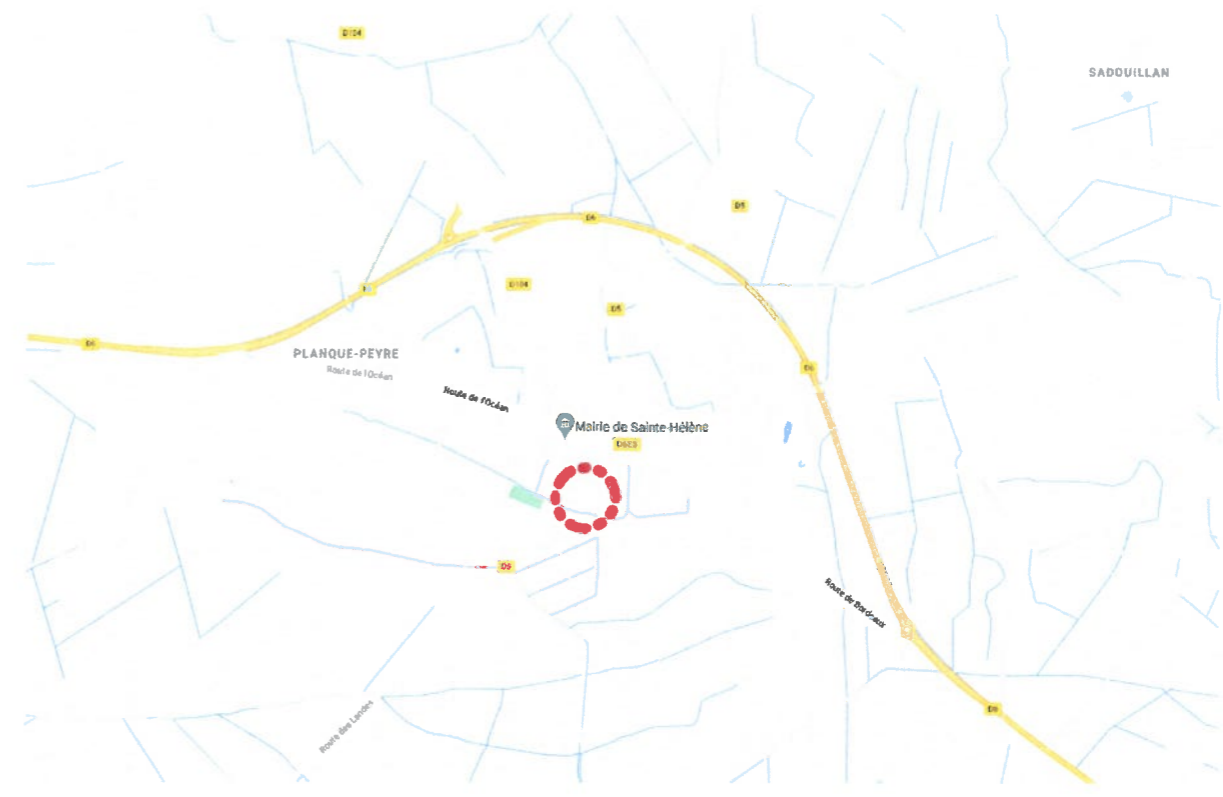

**Plan de Situation**

Nous vous informons que les plans ne peuvent pas être réutilisés et restent la propriété intellectuelle du concepteur (Article L.112-2 du code de la propriété intellectuelle)

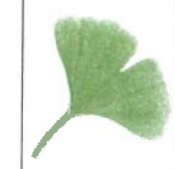

**LEXHAM**  
architecte d.p.i.g.  
125 bis, route de Clisson  
44230 Saint-Sébastien-sur-Loire

**CONSTRUCTION D'UN ESPACE  
SANTE ET D'UN CABINET  
VETERINAIRE**  
site de Maintrosse  
33480 SAINTE HELENE

**Hévin Patrick**  
architecte d.p.i.g.  
125 bis, route de Clisson  
44230 Saint Sébastien-sur-Loire  
Tél 02 51 71 27 01 Fax 02 40 34 55 01

**Plan de Situation**  
Dessiné par : R.Gaudin & F.Brisoux  
Dernière édition : 24/02/2022 15:04:40  
Création de la phase : 31/01/2022

**PC  
01**

Nous vous informons que les plans ne peuvent pas être réutilisés et restent la propriété intellectuelle du concepteur (Article L112-2 du code de la propriété intellectuelle)

PC - Plan de Masse Existant  
Ech : 1 : 500

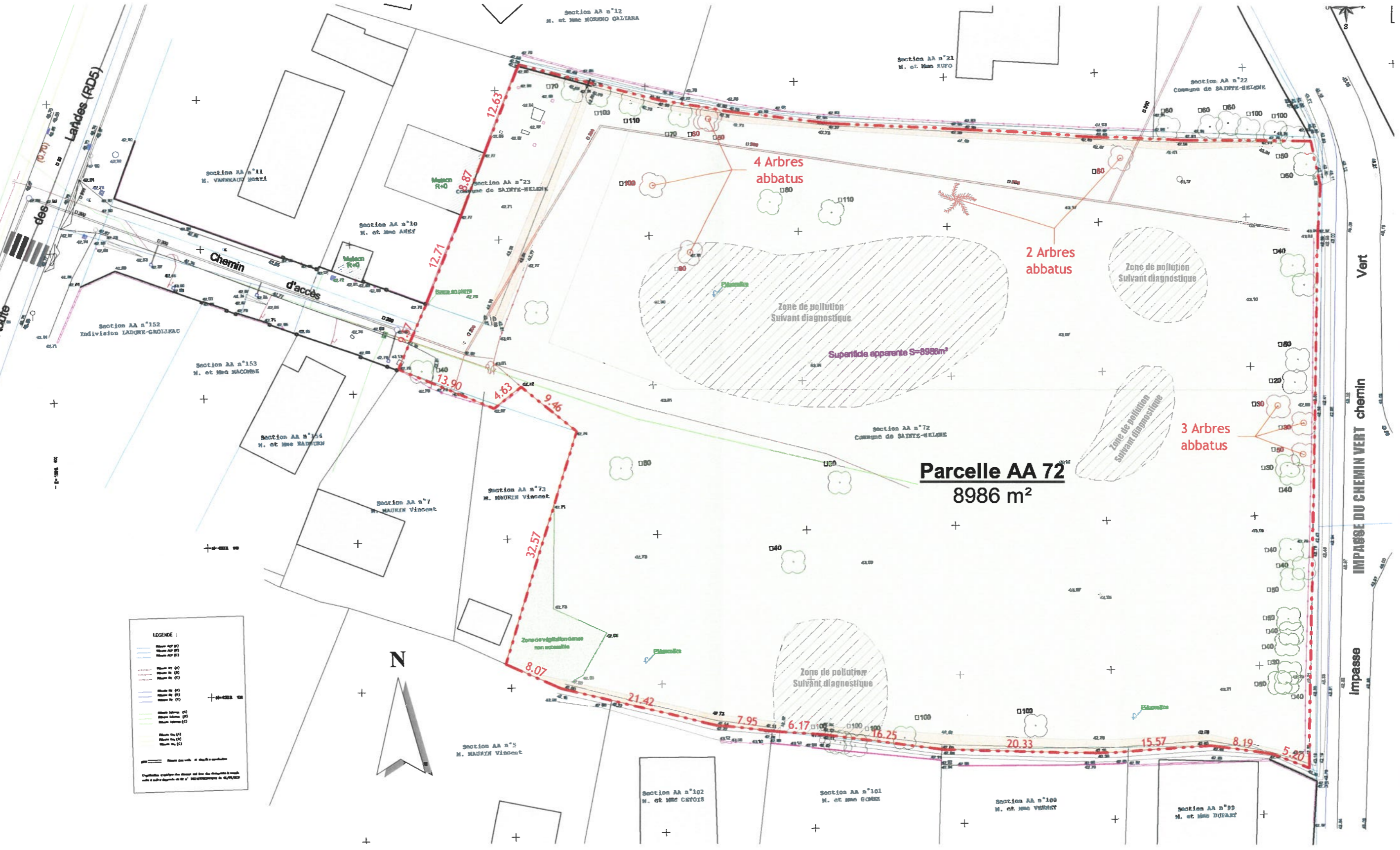

**LEXHAM**  
architecte d.p.l.g.  
125 bis, route de Clisson  
44230 Saint-Sébastien-sur-Loire

CONSTRUCTION D'UN ESPACE  
SANTE ET D'UN CABINET  
VETERINAIRE  
site de Maintresse  
33480 SAINTE HELENE

Hévin Patrick  
architecte d.p.l.g.  
125 bis, route de Clisson  
44230 Saint Sébastien-sur-Loire  
Tél 02 51 71 27 01 Fax 02 40 34 55 01

Plan de Masse Existant  
Dessiné par : R.Gaudin & F.Brisoux  
Dernière édition : 24/02/2022 15:05:10  
Création de la phase : 31/01/2022

PC  
02a

Nous vous informons que les plans ne peuvent pas être réutilisés et restent la propriété intellectuelle du concepteur (Article L112-2 du code de la propriété intellectuelle)

**PC - Plan de Masse Projet 1.500**  
Ech : 1 : 500

LEGENDE

[Symbol]	[Symbol]	[Symbol]	[Symbol]	[Symbol]
[Symbol]	[Symbol]	[Symbol]	[Symbol]	[Symbol]
[Symbol]	[Symbol]	[Symbol]	[Symbol]	[Symbol]
[Symbol]	[Symbol]	[Symbol]	[Symbol]	[Symbol]
[Symbol]	[Symbol]	[Symbol]	[Symbol]	[Symbol]
[Symbol]	[Symbol]	[Symbol]	[Symbol]	[Symbol]
[Symbol]	[Symbol]	[Symbol]	[Symbol]	[Symbol]
[Symbol]	[Symbol]	[Symbol]	[Symbol]	[Symbol]
[Symbol]	[Symbol]	[Symbol]	[Symbol]	[Symbol]
[Symbol]	[Symbol]	[Symbol]	[Symbol]	[Symbol]
[Symbol]	[Symbol]	[Symbol]	[Symbol]	[Symbol]
[Symbol]	[Symbol]	[Symbol]	[Symbol]	[Symbol]
[Symbol]	[Symbol]	[Symbol]	[Symbol]	[Symbol]
[Symbol]	[Symbol]	[Symbol]	[Symbol]	[Symbol]
[Symbol]	[Symbol]	[Symbol]	[Symbol]	[Symbol]
[Symbol]	[Symbol]	[Symbol]	[Symbol]	[Symbol]
[Symbol]	[Symbol]	[Symbol]	[Symbol]	[Symbol]
[Symbol]	[Symbol]	[Symbol]	[Symbol]	[Symbol]

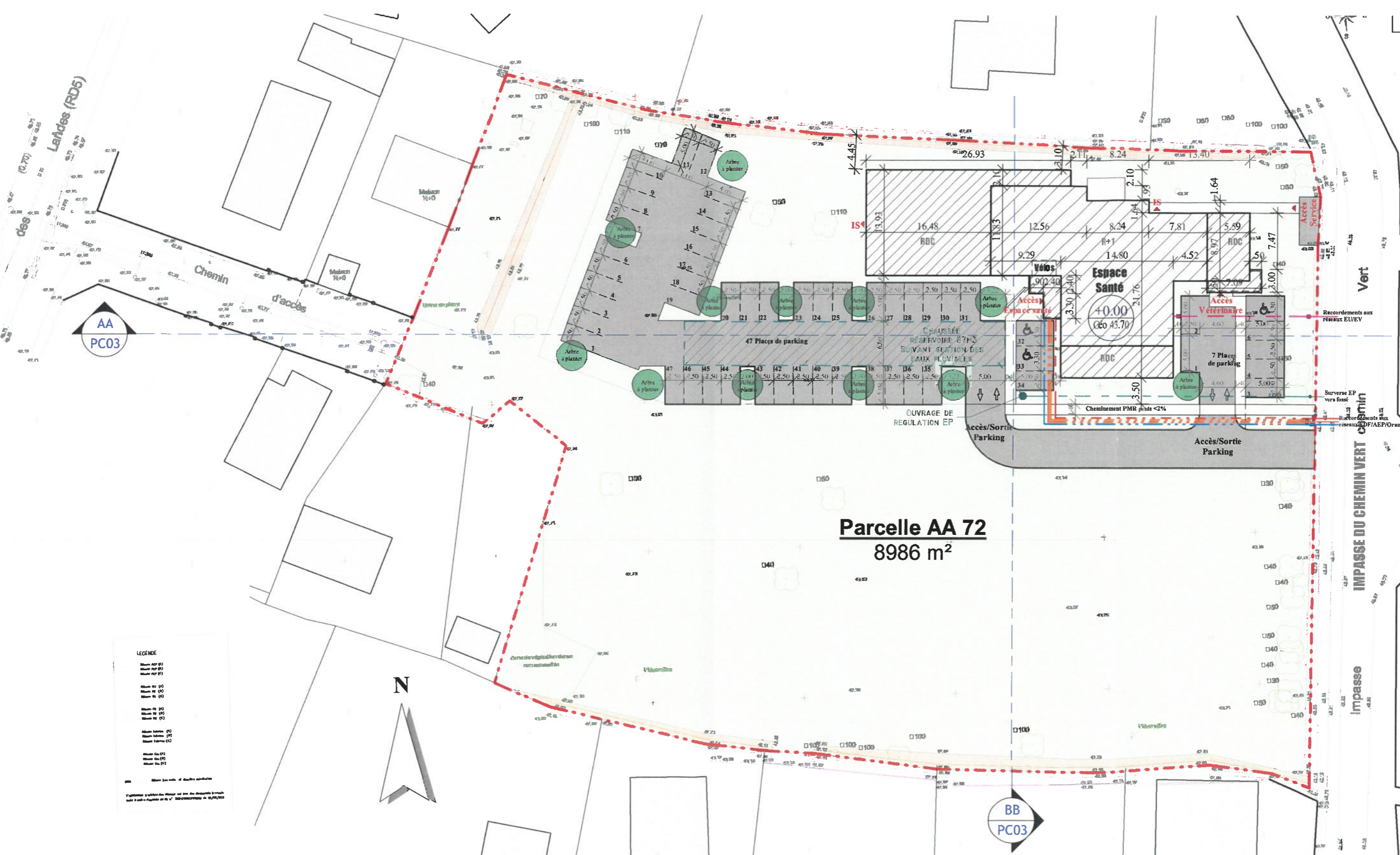

**Parcelle AA 72**  
**8986 m<sup>2</sup>**

Plan de Masse Projet 1.500

Dessiné par : **R. Gaudin & F. Brisoux**

Dernière édition : **24/02/2022 15:05:21**

Création de la phase : **31/01/2022**

**Hévin Patrick**  
architecte d.p.i.g.  
125 bis, route de Clisson  
44230 Saint Sébastien-sur-Loire

Tél 02 51 71 27 01 Fax 02 40 34 55 01

CONSTRUCTION D'UN ESPACE

SANTE ET D'UN CABINET

site de MAINTIENRE

33480 Sainte HELENE

**LEXHAM**  
architecte d.p.i.g.  
125 bis, route de Clisson  
44230 Saint Sébastien-sur-Loire



**PC**



Vue 4 - Environnement Lointain



Vue 3 - Environnement Lointain



Vue 1 - Environnement Proche

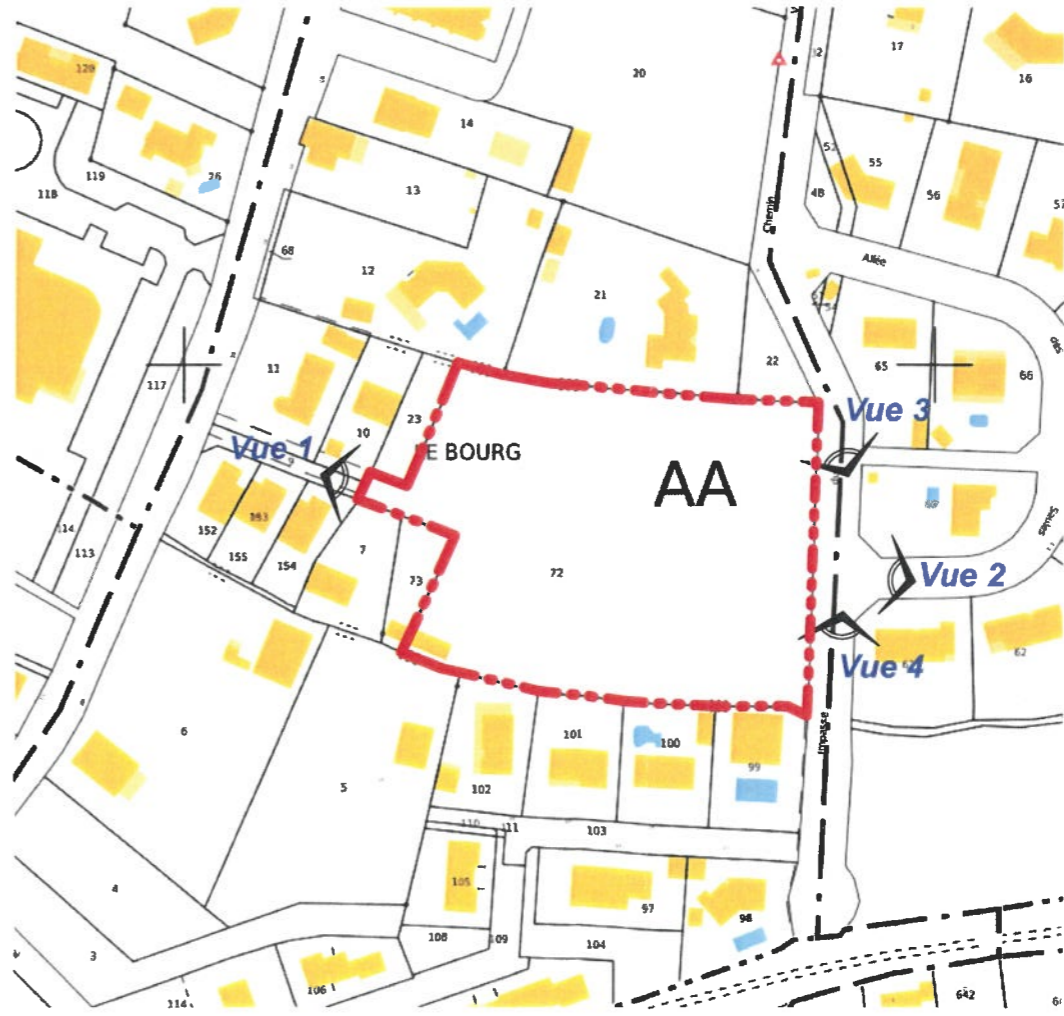

Plan de repérage



Vue 2 - Environnement Proche

Environnement Proche et Lointain

Dessiné par : R. Gaudin & F. Brisoux

Dernière édition : 24/02/2022 15:05:32

Création de la phase : 31/01/2022

Hévin Patrick

architecte d.p.i.g.

125 bis, route de Clisson

44230 Saint Sébastien-sur-Loire

Tél 02 51 71 27 01 Fax 02 40 34 55 01

CONSTRUCTION D'UN ESPACE

SANTE ET D'UN CABINET

VETERINAIRE

site de Maintrosse

33480 SAINTE HELENE

LEXHAM

architecte d.p.i.g.

125 bis, route de Clisson

44230 Saint-Sébastien-sur-Loire

