

Demande d'examen au cas par cas préalable à la réalisation éventuelle d'une évaluation environnementale

Article R. 122-3 du code de l'environnement

N° 14734*03

*Ce formulaire sera publié sur le site internet de l'autorité environnementale
Avant de remplir cette demande, lire attentivement la notice explicative*

Cadre réservé à l'autorité environnementale

Date de réception :
02/03/2022

Dossier complet le :
02/03/2022

N° d'enregistrement :
2022 - 12315

1. Intitulé du projet

Boisement Terre agricole

2. Identification du (ou des) maître(s) d'ouvrage ou du (ou des) pétitionnaire(s)

2.1 Personne physique

Nom MEILLASSOUX

Prénom Catherine

2.2 Personne morale

Dénomination ou raison sociale

Nom, prénom et qualité de la personne
habilitée à représenter la personne morale

RCS / SIRET

--	--	--	--	--	--	--	--	--	--	--	--	--	--	--	--	--	--	--	--

Forme juridique

Joignez à votre demande l'annexe obligatoire n°1

3. Catégorie(s) applicable(s) du tableau des seuils et critères annexé à l'article R. 122-2 du code de l'environnement et dimensionnement correspondant du projet

N° de catégorie et sous-catégorie	Caractéristiques du projet au regard des seuils et critères de la catégorie (Préciser les éventuelles rubriques issues d'autres nomenclatures (ICPE, IOTA, etc.))
47C	1er boisement d'une superficie > à 0.5ha

4. Caractéristiques générales du projet

Doivent être annexées au présent formulaire les pièces énoncées à la rubrique 8.1 du formulaire

4.1 Nature du projet, y compris les éventuels travaux de démolition

Plantation de Pin Maritime ou Taeda sur une surface de 3.7255 ha, comprenant la préparation du sol, la fourniture et la mise en place des plants, la fourniture et la mise en place éventuelle de protections contre le gibier, les entretiens sur les 5 premières années.

4.4 A quelle(s) procédure(s) administrative(s) d'autorisation le projet a-t-il été ou sera-t-il soumis ?

La décision de l'autorité environnementale devra être jointe au(x) dossier(s) d'autorisation(s).

Néant

4.5 Dimensions et caractéristiques du projet et superficie globale de l'opération - préciser les unités de mesure utilisées

Grandeurs caractéristiques	Valeur(s)
Surface du boisement (hectare)	3.7255 ha

4.6 Localisation du projet

Adresse et commune(s)
d'implantation

Commune de SAINT JULIEN
D'ARMAGNAC - Parcelles D 1 et 266 -
Commune de BETBEZER
D'ARMAGNAC - Parcelle A 323

Coordonnées géographiques¹

Long. 4 3 ° 9 8 ' 7 2 " 7 N Lat. 0 0 ° 1 5 ' 2 3 " 6 W

Pour les catégories 5° a), 6° a), b) et c), 7° a), b) 9° a), b), c), d), 10°, 11° a) b), 12°, 13°, 22°, 32°, 34°, 38° ; 43° a), b) de l'annexe à l'article R. 122-2 du code de l'environnement :

Point de départ :

Long. ___ ° ___ ' ___ " ___ Lat. ___ ° ___ ' ___ " ___

Point d'arrivée :

Long. ___ ° ___ ' ___ " ___ Lat. ___ ° ___ ' ___ " ___

Communes traversées :

Joignez à votre demande les annexes n° 2 à 6

4.7 S'agit-il d'une modification/extension d'une installation ou d'un ouvrage existant ?

Oui

Non

4.7.1 Si oui, cette installation ou cet ouvrage a-t-il fait l'objet d'une évaluation environnementale ?

Oui

Non

4.7.2 Si oui, décrivez sommairement les différentes composantes de votre projet et indiquez à quelle date il a été autorisé ?

¹ Pour l'outre-mer, voir notice explicative

Dans une commune couverte par un plan de prévention des risques naturels prévisibles (PPRN) ou par un plan de prévention des risques technologiques (PPRT) ? Si oui, est-il prescrit ou approuvé ?	<input type="checkbox"/>	<input checked="" type="checkbox"/>	
Dans un site ou sur des sols pollués ?	<input type="checkbox"/>	<input checked="" type="checkbox"/>	
Dans une zone de répartition des eaux ?	<input type="checkbox"/>	<input checked="" type="checkbox"/>	
Dans un périmètre de protection rapprochée d'un captage d'eau destiné à la consommation humaine ou d'eau minérale naturelle ?	<input type="checkbox"/>	<input checked="" type="checkbox"/>	
Dans un site inscrit ?	<input type="checkbox"/>	<input checked="" type="checkbox"/>	
Le projet se situe-t-il, dans ou à proximité :	Oui	Non	Lequel et à quelle distance ?
D'un site Natura 2000 ?	<input type="checkbox"/>	<input checked="" type="checkbox"/>	
D'un site classé ?	<input type="checkbox"/>	<input checked="" type="checkbox"/>	

	Est-il susceptible d'avoir des incidences sur les autres zones à sensibilité particulière énumérées au 5.2 du présent formulaire ?	<input type="checkbox"/>	<input checked="" type="checkbox"/>	
	Engendre-t-il la consommation d'espaces naturels, agricoles, forestiers, maritimes ?	<input checked="" type="checkbox"/>	<input type="checkbox"/>	Surface du boisement (hectare) : 3.7255
Risques	Est-il concerné par des risques technologiques ?	<input type="checkbox"/>	<input checked="" type="checkbox"/>	
	Est-il concerné par des risques naturels ?	<input type="checkbox"/>	<input checked="" type="checkbox"/>	
	Engendre-t-il des risques sanitaires ? Est-il concerné par des risques sanitaires ?	<input type="checkbox"/> <input type="checkbox"/>	<input checked="" type="checkbox"/> <input checked="" type="checkbox"/>	
Nuisances	Engendre-t-il des déplacements/des trafics	<input type="checkbox"/>	<input checked="" type="checkbox"/>	
	Est-il source de bruit ? Est-il concerné par des nuisances sonores ?	<input type="checkbox"/> <input type="checkbox"/>	<input checked="" type="checkbox"/> <input checked="" type="checkbox"/>	

Patrimoine / Cadre de vie / Population	Est-il susceptible de porter atteinte au patrimoine architectural, culturel, archéologique et paysager ?	<input type="checkbox"/>	<input checked="" type="checkbox"/>	
	Engendre-t-il des modifications sur les activités humaines (agriculture, sylviculture, urbanisme, aménagements), notamment l'usage du sol ?	<input type="checkbox"/>	<input checked="" type="checkbox"/>	

6.2 Les incidences du projet identifiées au 6.1 sont-elles susceptibles d'être cumulées avec d'autres projets existants ou approuvés ?

Oui Non Si oui, décrivez lesquelles :

6.3 Les incidences du projet identifiées au 6.1 sont-elles susceptibles d'avoir des effets de nature transfrontière ?

Oui Non Si oui, décrivez lesquels :

8.2 Autres annexes volontairement transmises par le maître d'ouvrage ou pétitionnaire

Veillez compléter le tableau ci-joint en indiquant les annexes jointes au présent formulaire d'évaluation, ainsi que les parties auxquelles elles se rattachent

Objet

9. Engagement et signature

Je certifie sur l'honneur l'exactitude des renseignements ci-dessus

Fait à

Melo

le,

25. Février 2022

Signature

Hellassaux

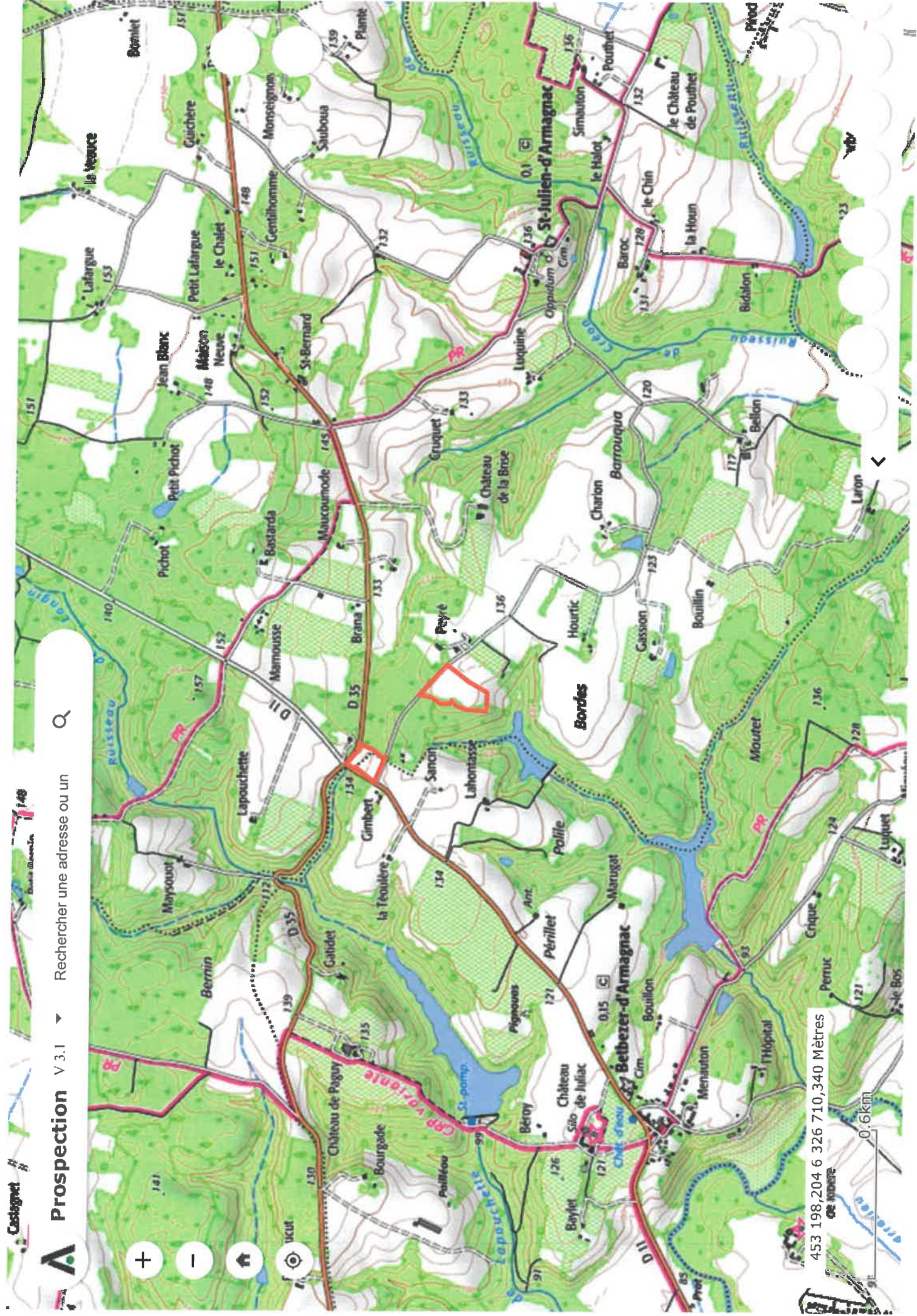

Prospection V 3.1 > Rechercher une adresse ou un

453 198,204 6 326 710,340 Mètres

0.6km



Prospection

V 3.1

Rechercher une adresse ou un



301 La Teoutiere

climber 316

La Teoutiere 500

Sandin

Perillet

La Fontasse

A

Au Brana 641

Landes De Payre

A Cassagne

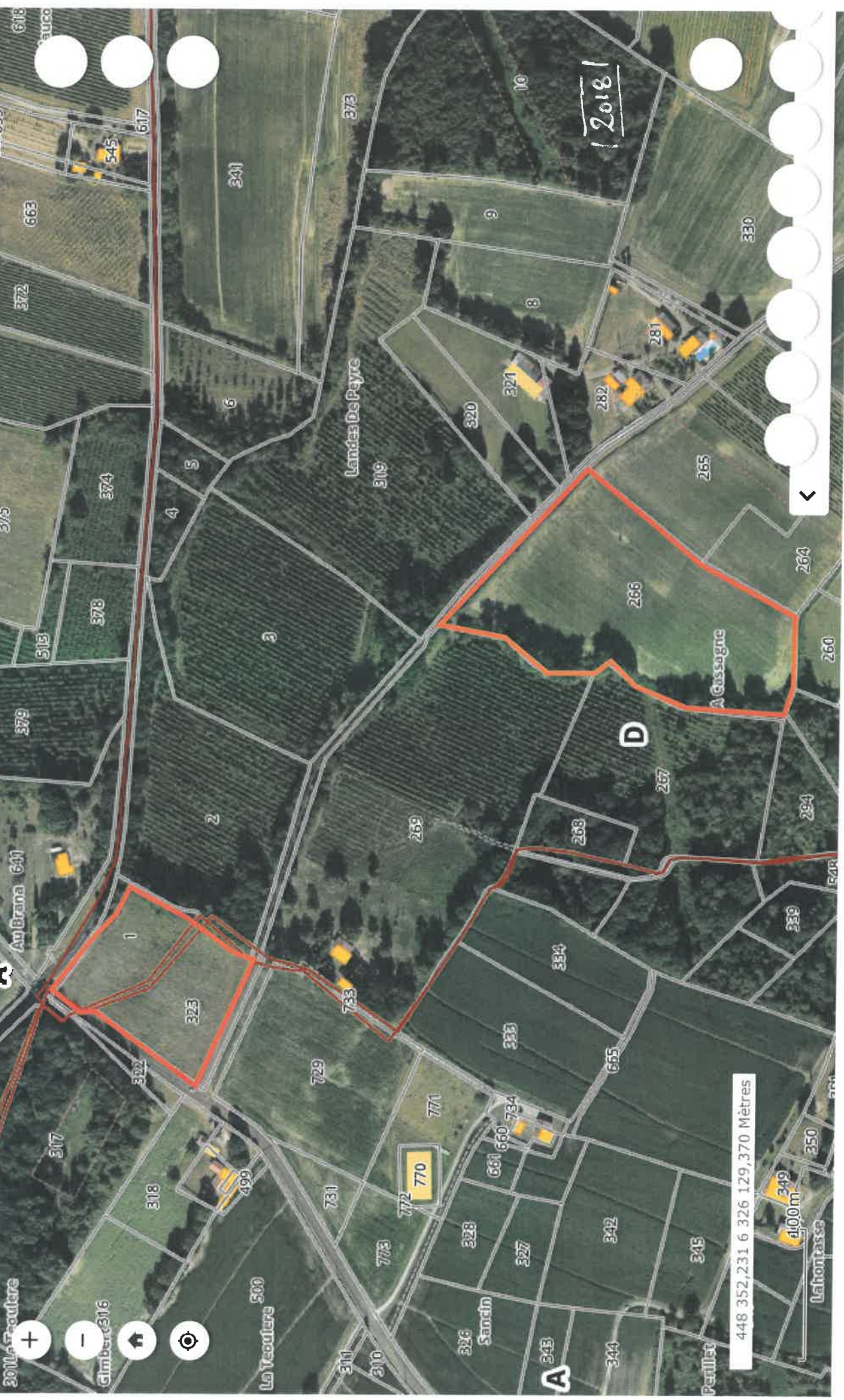

2018

448 352,231 6 326 129,370 Mètres

100m



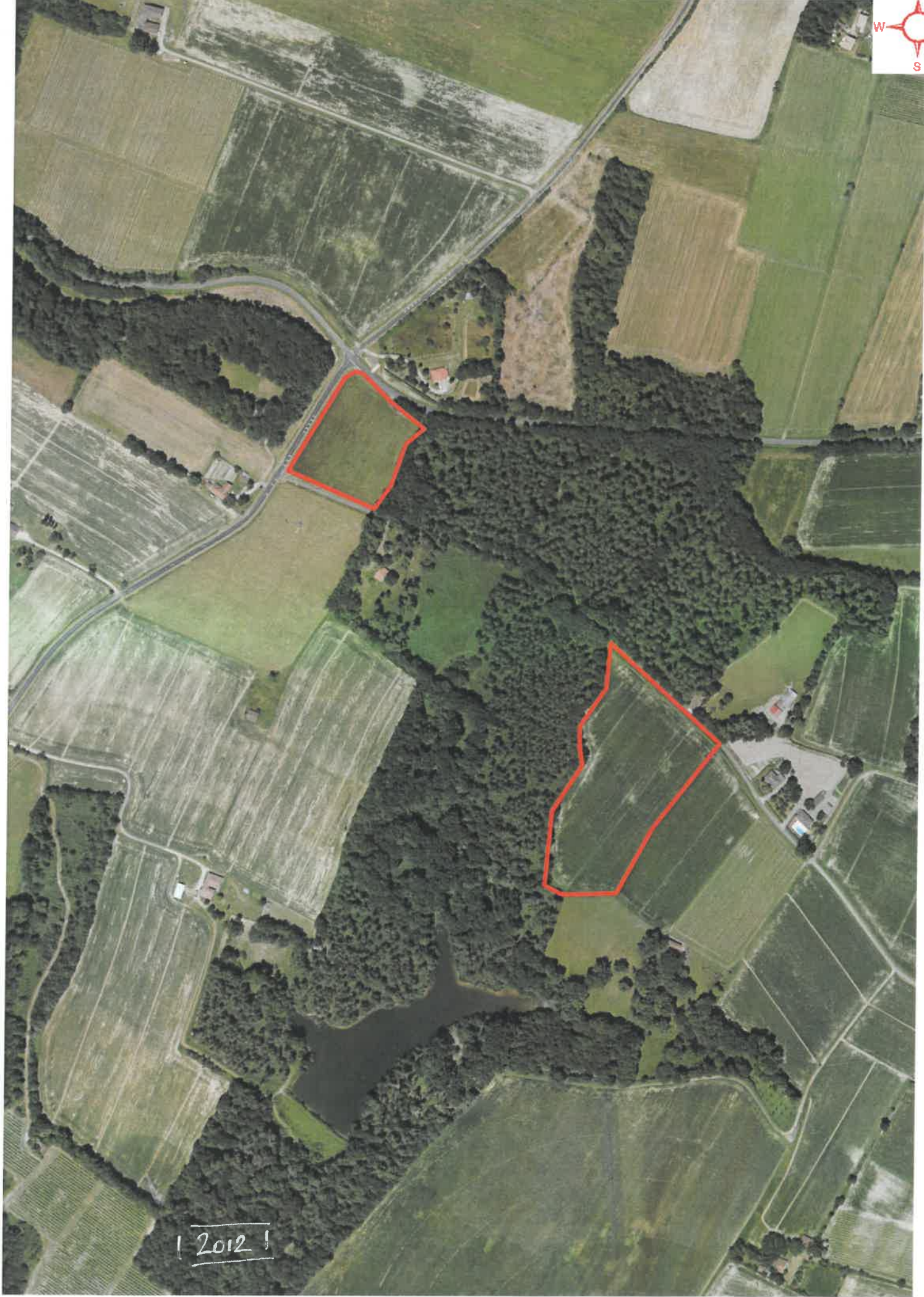

| 2012 |



2007

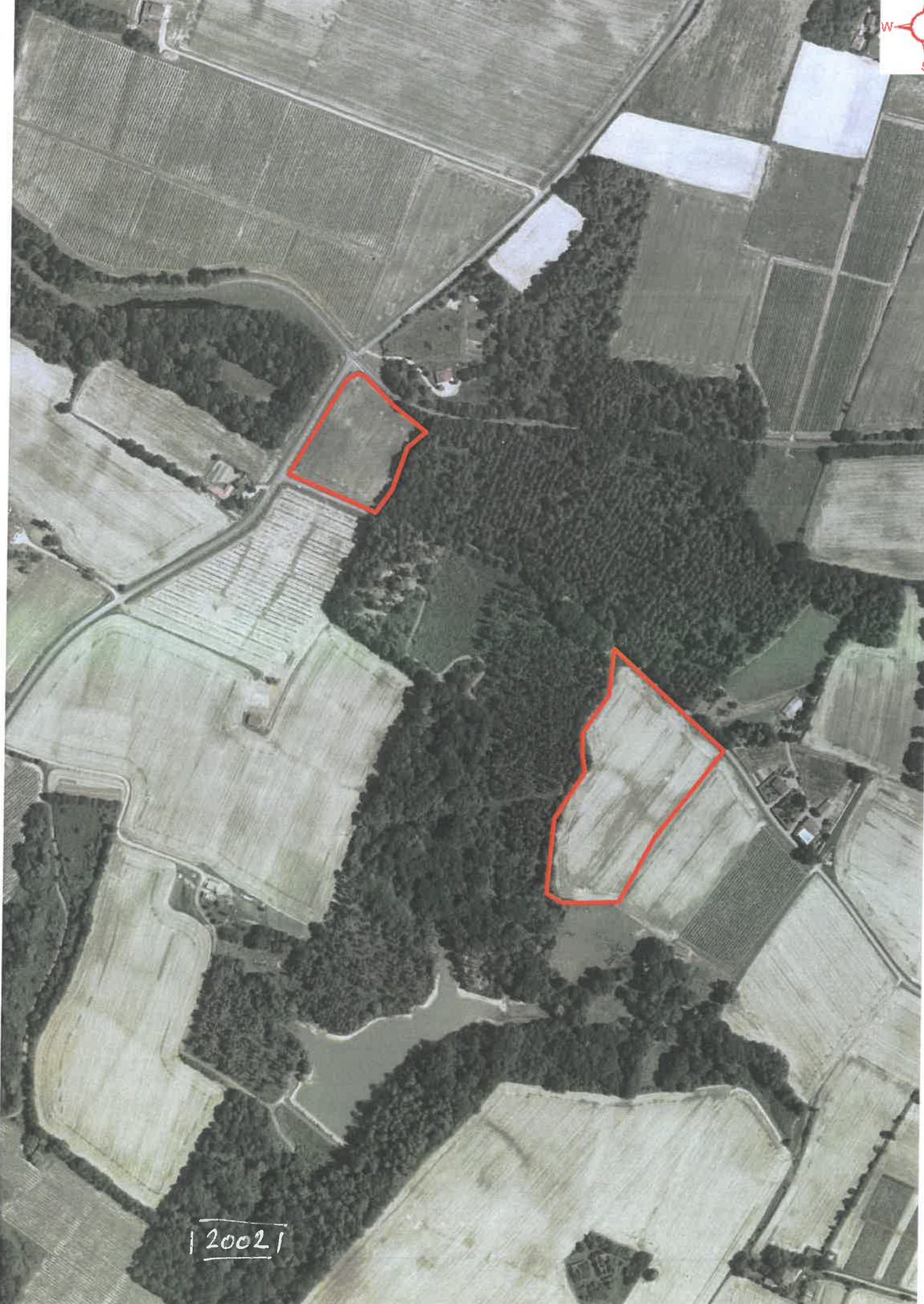

| 2002 |



Parcelles A 323 à Betbezer et D 1 à Saint Julien d'Armagnac



Parcelles D 266 à Saint Julien d'Armagnac

ANNEE DE MAJ	2017	DEP DIR	40 0	COM	265 SAINT-JULIEN-D ARMAGNAC	TRES	014	RELEVÉ DE PROPRIÉTÉ	NUMERO COMMUNAL	M00017
usufruitier				MBM8QR	MEILLASSOUX/CATHERINE			Né(e) le 11/10/1953		
219 RTE DE LA GARENNE		40990 MEES						à 33 CAUDERAN		
nu propriétaire/Indivision		MBZK6R						Né(e) le 04/07/1978		
1 RUE D ANCHOTTE		40180 OEYRELUY						à 33 BORDEAUX		
nu propriétaire/Indivision		MB2DWC						Né(e) le 01/08/1981		
LIEU DIT JEAN GASSIE		1980 RTE DU CHATEAU D'EAU						à 40 DAX		
nu propriétaire/Indivision		MB2DWD						Né(e) le 03/11/1984		
3 AU PETIT MOULIN NORD		33420 ESPIET						à 13 MARSEILLE		

PROPRIÉTÉS BÂTIES																								
DESIGNATION DES PROPRIÉTÉS					IDENTIFICATION DU LOCAL																			
AN SECTION	N° PLAN	C PART	N° VOIRIE	ADRESSE	CODE RIVOLI	BAT	ENT	NIV	N° INVAR	S TAR	M EVAL	AF	NAT LOC	CAT	RC COM IMPOSABLE	COLL	NAT AN EXO	AN RET	AN DEB	FRACTION RC EXO	% EXO	TX OM	COEF	
15	D	269	2604	RTE DU CHARLON	0080	A	01	00	01001	0080549 N	265A	C	H	MA	6	360								P
REV IMPOSABLE COM					R EXO					R EXO					0 EUR									
COM					DEP					R IMP					360 EUR									

PROPRIÉTÉS NON BÂTIES																					
DESIGNATION DES PROPRIÉTÉS					EVALUATION										LIVRE FONCIER						
AN SECTION	N° PLAN	N° VOIRIE	ADRESSE	CODE RIVOLI	N° PARC PRIM	S TAR	FP/DP	GR/SS GR	CL	NAT CULT	CONTEANCE HA A CA	REVENU CADASTRAL	COLL	NAT AN EXO	AN RET	AN DEB	FRACTION RC EXO	% EXO	TC	Feuille	
15	D	1	LANDES DE PEYRE	B033		1	265A	T	02		35 95	9,86	A	TA				9,86	100		
15	D	2	LANDES DE PEYRE	B033		1	265A	J	BR	PIN	2 04 15		GC	TA				1,97	20		
15	D	3	LANDES DE PEYRE	B033		1	265A	K	B		2 00 07	3,68	GC	TA				0,38	20		
15	D	266	A CASSAGNE	B011		1	265A	J	BR	PIN	2 32 50	2,16	A	TA				2,16	100		
											4 65		C	TA				0,43	20		
											2 27 85	4,2	GC	TA				0,43	20		
													A	TA				4,2	100		
													C	TA				0,84	20		
											2 61 60	71,75	GC	TA				0,84	20		
													A	TA				71,75	100		

ANNEE DE MAJ	2021	DEP DIR	40 0	COM	039 BETBEZER D ARMAGNAC	TRES	033	RELEVÉ DE PROPRIÉTÉ	NUMERO COMMUNAL	M00018
usufruitier				MBM8QR	MEILLASSOUX/CATHERINE			Né(e) le 11/10/1953 à 33 CAUDERAN		
nu propriétaire/Division			40990 MEEES	MBZKGR	DANGUY DES DESERTS/DELIA MARIE QUITTERIE			Né(e) le 04/07/1978 à 33 BORDEAUX		
nu propriétaire/Division			40180 OEYRELUY	MBZDWC	LURTON/CLARY			Né(e) le 01/08/1981 à 40 DAX		
nu propriétaire/Division			1980 RTE DU CHATEAU D'EAU 33750 NERIGEAN	MBZDWD	MEILLASSOUX/ANTOINE MARIE XAVIER			Né(e) le 03/11/1984 à 13 MARSEILLE		
nu propriétaire/Division			3 AU PETIT MOULIN NORD 33420 ESPIET							

PROPRIÉTÉS BÂTIES

DESIGNATION DES PROPRIÉTÉS			IDENTIFICATION DU LOCAL			EVALUATION DU LOCAL																					
AN	SEC	N° C	N° PART	N° VOIRIE	ADRESSE	CODE RIVOLI	BAT	ENT	NIV	N° PORTE	N° INVAR	S	M	AF	NAT LOC	CAT	RC COM IMPOSABLE	COLL EXO	NAT AN	AN	AN	FRACTION RC EXO	% EXO	TX OM	RC TEOM		
					R EXO										R EXO												
					R IMP										R IMP												

PROPRIÉTÉS NON BÂTIES

DESIGNATION DES PROPRIÉTÉS												EVALUATION										LIVRE FONCIER			
AN	SECTION	N° PLAN	N° VOIRIE	ADRESSE	CODE RIVOLI	N° PARC PRIM	N° FT/DP	S TAR	SUF	GR/SS GR	CL	NAT CULT	CONTEANCE HA A CA	REVENU CADASTRAL	COLL EXO	NAT AN	AN	AN	FRACTION RC EXO	% EXO	TC	RC	COEF	TEOM	
15	A	323		GIMBERT	B015			1 039A		T	01		75 00	32,11	C	TA				6,42	20				
15	A	729		SANCIN	B046	0324		1 039A		T	01		1 48 50	63,58	TS	TA				32,11	100				
15	A	731		SANCIN	B046	0325		1 039A		T	01		20 09	8,6	GC	TA				12,72	20				
15	A	733		SANCIN	B046	0332		1 039A		L	02		3 85	0,09	GC	TA				1,72	20				
HA A CA												R EXO										104 EUR			
REV IMPOSABLE												R IMP										0 EUR			
COM												TAXE AD										MAJ TC			
CONT												R IMP										0 EUR			