



Liberté • Égalité • Fraternité
RÉPUBLIQUE FRANÇAISE

Ministère chargé de
l'environnement

Demande d'examen au cas par cas préalable à la réalisation éventuelle d'une évaluation environnementale

Article R. 122-3 du code de l'environnement



N° 14734*03

*Ce formulaire sera publié sur le site internet de l'autorité environnementale
Avant de remplir cette demande, lire attentivement la notice explicative*

Cadre réservé à l'autorité environnementale

Date de réception :

02/03/2022

Dossier complet le :

02/03/2022

N° d'enregistrement :

2022-12319

1. Intitulé du projet

Retour à sa vocation d'origine d'une parcelle d'eucalyptus par un défrichement. Après cela, cette terre pourra recevoir des semis de céréales

2. Identification du (ou des) maître(s) d'ouvrage ou du (ou des) pétitionnaire(s)

2.1 Personne physique

Nom

Prénom

2.2 Personne morale

Dénomination ou raison sociale

EARL TUQUET

Nom, prénom et qualité de la personne
habilitée à représenter la personne morale

PHILIPPE DARRACQ

RCS / SIRET

4 1 1 1 3 9 0 6 3 6 0 0 0 1 6

Forme juridique EARL

Joignez à votre demande l'annexe obligatoire n°1

3. Catégorie(s) applicable(s) du tableau des seuils et critères annexé à l'article R. 122-2 du code de l'environnement et dimensionnement correspondant du projet

N° de catégorie et sous catégorie	Caractéristiques du projet au regard des seuils et critères de la catégorie (Préciser les éventuelles rubriques issues d'autres nomenclatures (ICPE, IOTA, etc.))

4. Caractéristiques générales du projet

Doivent être annexées au présent formulaire les pièces énoncées à la rubrique 8.1 du formulaire

4.1 Nature du projet, y compris les éventuels travaux de démolition

défrichement d'une parcelle d'eucalyptus

4.2 Objectifs du projet

remise en culture pour céréales ou prairie

4.3 Décrivez sommairement le projet

4.3.1 dans sa phase travaux

exploitation des eucalyptus
broyage des souches et résidus

4.3.2 dans sa phase d'exploitation

ensemencement céréale

4.4 A quelle(s) procédure(s) administrative(s) d'autorisation le projet a-t-il été ou sera-t-il soumis ?

La décision de l'autorité environnementale devra être jointe au(x) dossier(s) d'autorisation(s).

non soumis (vu avec DDTM 64)

4.5 Dimensions et caractéristiques du projet et superficie globale de l'opération - préciser les unités de mesure utilisées

Grandeurs caractéristiques	Valeur(s)
177 m x 135 m surface: 2.5550 ha	

4.6 Localisation du projet

Adresse et commune(s)
d'implantation

lieu dit PELE
64300 BONNUT
section A numéro 285

Coordonnées géographiques¹

Long. ___° ___' ___" Lat. ___° ___' ___"

Pour les catégories 5° a), 6° a), b) et c), 7° a), 9° a), 10°, 11° a) et b), 22°, 32°, 34°, 38° ; 43° a) et b) de l'annexe à l'article R. 122-2 du code de l'environnement :

Point de départ :

Long. ___° ___' ___" Lat. ___° ___' ___"

Point d'arrivée :

Long. ___° ___' ___" Lat. ___° ___' ___"

Communes traversées :

Joignez à votre demande les annexes n° 2 à 6

4.7 S'agit-il d'une modification/extension d'une installation ou d'un ouvrage existant ?

Oui

Non

4.7.1 Si oui, cette installation ou cet ouvrage a-t-il fait l'objet d'une évaluation environnementale ?

Oui

Non

4.7.2 Si oui, décrivez sommairement les différentes composantes de votre projet et indiquez à quelle date il a été autorisé ?

¹ Pour l'outre-mer, voir notice explicative

5. Sensibilité environnementale de la zone d'implantation envisagée

Afin de réunir les informations nécessaires pour remplir le tableau ci-dessous, vous pouvez vous rapprocher des services instructeurs, et vous référer notamment à l'outil de cartographie interactive CARMEN, disponible sur le site de chaque direction régionale.

Le site Internet du ministère de l'environnement vous propose un regroupement de ces données environnementales par région, à l'adresse suivante : <http://www.developpement-durable.gouv.fr/-Les-donnees-environnementales-.html>.

Cette plateforme vous indiquera la définition de chacune des zones citées dans le formulaire.

Vous pouvez également retrouver la cartographie d'une partie de ces informations sur le site de l'inventaire national du patrimoine naturel (<http://inpn.mnhn.fr/zone/sinp/espaces/viewer/>).

Le projet se situe-t-il :	Oui	Non	Lequel/Laquelle ?
Dans une zone naturelle d'intérêt écologique, faunistique et floristique de type I ou II (ZNIEFF) ?	<input type="checkbox"/>	<input checked="" type="checkbox"/>	
En zone de montagne ?	<input type="checkbox"/>	<input checked="" type="checkbox"/>	
Dans une zone couverte par un arrêté de protection de biotope ?	<input type="checkbox"/>	<input checked="" type="checkbox"/>	
Sur le territoire d'une commune littorale ?	<input type="checkbox"/>	<input checked="" type="checkbox"/>	
Dans un parc national, un parc naturel marin, une réserve naturelle (nationale ou régionale), une zone de conservation halieutique ou un parc naturel régional ?	<input type="checkbox"/>	<input checked="" type="checkbox"/>	
Sur un territoire couvert par un plan de prévention du bruit, arrêté ou le cas échéant, en cours d'élaboration ?	<input type="checkbox"/>	<input checked="" type="checkbox"/>	
Dans un bien inscrit au patrimoine mondial ou sa zone tampon, un monument historique ou ses abords ou un site patrimonial remarquable ?	<input type="checkbox"/>	<input checked="" type="checkbox"/>	

Dans une zone humide ayant fait l'objet d'une délimitation ?	<input type="checkbox"/>	<input checked="" type="checkbox"/>	
Dans une commune couverte par un plan de prévention des risques naturels prévisibles (PPRN) ou par un plan de prévention des risques technologiques (PPRT) ? si oui, est-il prescrit ou approuvé ?	<input type="checkbox"/>	<input checked="" type="checkbox"/>	
Dans un site ou sur des sols pollués ?	<input type="checkbox"/>	<input checked="" type="checkbox"/>	
Dans une zone de répartition des eaux ?	<input type="checkbox"/>	<input checked="" type="checkbox"/>	
Dans un périmètre de protection rapprochée d'un captage d'eau destiné à la consommation humaine ou d'eau minérale naturelle ?	<input type="checkbox"/>	<input checked="" type="checkbox"/>	
Dans un site inscrit ?	<input type="checkbox"/>	<input checked="" type="checkbox"/>	
Le projet se situe-t-il, dans ou à proximité :	Oui	Non	Lequel et à quelle distance ?
D'un site Natura 2000 ?	<input type="checkbox"/>	<input checked="" type="checkbox"/>	
D'un site classé ?	<input type="checkbox"/>	<input checked="" type="checkbox"/>	

6. Caractéristiques de l'impact potentiel du projet sur l'environnement et la santé humaine au vu des informations disponibles

6.1 Le projet envisagé est-il susceptible d'avoir les incidences notables suivantes ?

Veillez compléter le tableau suivant :

Incidences potentielles		Oui	Non	De quelle nature ? De quelle importance ? Appréciez sommairement l'impact potentiel
Ressources	Engendre-t-il des prélèvements d'eau ? Si oui, dans quel milieu ?	<input type="checkbox"/>	<input checked="" type="checkbox"/>	
	Impliquera-t-il des drainages / ou des modifications prévisibles des masses d'eau souterraines ?	<input type="checkbox"/>	<input checked="" type="checkbox"/>	
	Est-il excédentaire en matériaux ?	<input type="checkbox"/>	<input checked="" type="checkbox"/>	
	Est-il déficitaire en matériaux ? Si oui, utilise-t-il les ressources naturelles du sol ou du sous-sol ?	<input type="checkbox"/>	<input checked="" type="checkbox"/>	
Milieu naturel	Est-il susceptible d'entraîner des perturbations, des dégradations, des destructions de la biodiversité existante : faune, flore, habitats, continuités écologiques ?	<input type="checkbox"/>	<input checked="" type="checkbox"/>	
	Si le projet est situé dans ou à proximité d'un site Natura 2000, est-il susceptible d'avoir un impact sur un habitat / une espèce inscrit(e) au Formulaire Standard de Données du site ?	<input type="checkbox"/>	<input checked="" type="checkbox"/>	

	Est-il susceptible d'avoir des incidences sur les autres zones à sensibilité particulière énumérées au 5.2 du présent formulaire ?	<input type="checkbox"/>	<input checked="" type="checkbox"/>	
	Engendre-t-il la consommation d'espaces naturels, agricoles, forestiers, maritimes ?	<input type="checkbox"/>	<input checked="" type="checkbox"/>	
Risques	Est-il concerné par des risques technologiques ?	<input type="checkbox"/>	<input checked="" type="checkbox"/>	
	Est-il concerné par des risques naturels ?	<input type="checkbox"/>	<input checked="" type="checkbox"/>	
	Engendre-t-il des risques sanitaires ? Est-il concerné par des risques sanitaires ?	<input type="checkbox"/> <input type="checkbox"/>	<input checked="" type="checkbox"/> <input checked="" type="checkbox"/>	
Nuisances	Engendre-t-il des déplacements/des trafics	<input type="checkbox"/>	<input checked="" type="checkbox"/>	
	Est-il source de bruit ? Est-il concerné par des nuisances sonores ?	<input type="checkbox"/> <input type="checkbox"/>	<input checked="" type="checkbox"/> <input checked="" type="checkbox"/>	

	Engendre-t-il des odeurs ? Est-il concerné par des nuisances olfactives ?	<input type="checkbox"/>	<input checked="" type="checkbox"/>	
	Engendre-t-il des vibrations ? Est-il concerné par des vibrations ?	<input type="checkbox"/>	<input checked="" type="checkbox"/>	
	Engendre-t-il des émissions lumineuses ? Est-il concerné par des émissions lumineuses ?	<input type="checkbox"/>	<input checked="" type="checkbox"/>	
Emissions	Engendre-t-il des rejets dans l'air ?	<input type="checkbox"/>	<input checked="" type="checkbox"/>	
	Engendre-t-il des rejets liquides ? Si oui, dans quel milieu ?	<input type="checkbox"/>	<input checked="" type="checkbox"/>	
	Engendre-t-il des effluents ?	<input type="checkbox"/>	<input checked="" type="checkbox"/>	
	Engendre-t-il la production de déchets non dangereux, inertes, dangereux ?	<input type="checkbox"/>	<input checked="" type="checkbox"/>	

Patrimoine / Cadre de vie / Population	Est-il susceptible de porter atteinte au patrimoine architectural, culturel, archéologique et paysager ?	<input type="checkbox"/>	<input checked="" type="checkbox"/>	
	Engendre-t-il des modifications sur les activités humaines (agriculture, sylviculture, urbanisme, aménagements), notamment l'usage du sol?	<input type="checkbox"/>	<input checked="" type="checkbox"/>	

6.2 Les incidences du projet identifiées au 6.1 sont-elles susceptibles d'être cumulées avec d'autres projets existants ou approuvés ?

Oui Non Si oui, décrivez lesquelles :

6.3 Les incidences du projet identifiées au 6.1 sont-elles susceptibles d'avoir des effets de nature transfrontière ?

Oui Non Si oui, décrivez lesquels :

6.4 Description, le cas échéant, des mesures et des caractéristiques du projet destinées à éviter ou réduire les effets négatifs notables du projet sur l'environnement ou la santé humaine (pour plus de précision, il vous est possible de joindre une annexe traitant de ces éléments) :

sans objet

7. Auto-évaluation (facultatif)

Au regard du formulaire rempli, estimez-vous qu'il est nécessaire que votre projet fasse l'objet d'une évaluation environnementale ou qu'il devrait en être dispensé ? Expliquez pourquoi.

Je pense que ce projet devrait être dispensé d'une évaluation environnementale car il ne présente strictement aucun risque environnemental. C'est juste un retour à sa première nature (voir photos). La majorité des terrains alentours en témoignent.

8. Annexes

8.1 Annexes obligatoires

Objet		
1	Document CERFA n°14734 intitulé « informations nominatives relatives au maître d'ouvrage ou pétitionnaire » - non publié ;	<input type="checkbox"/>
2	Un plan de situation au 1/25 000 ou, à défaut, à une échelle comprise entre 1/16 000 et 1/64 000 (Il peut s'agir d'extraits cartographiques du document d'urbanisme s'il existe) ;	<input type="checkbox"/>
3	Au minimum, 2 photographies datées de la zone d'implantation, avec une localisation cartographique des prises de vue, l'une devant permettre de situer le projet dans l'environnement proche et l'autre de le situer dans le paysage lointain ;	<input type="checkbox"/>
4	Un plan du projet <u>ou</u> , pour les travaux, ouvrages ou aménagements visés aux catégories 5° a), 6° b) et c), 7°, 9°, 10°, 11°, 12°, 13°, 22°, 32, 38° ; 43° a) et b) de l'annexe à l'article R. 122-2 du code de l'environnement un projet de tracé ou une enveloppe de tracé ;	<input type="checkbox"/>
5	Sauf pour les travaux, ouvrages ou aménagements visés aux 5° a), 6° b) et c), 7°, 9°, 10°, 11°, 12°, 13°, 22°, 32, 38° ; 43° a) et b) de l'annexe à l'article R. 122-2 du code de l'environnement : plan des abords du projet (100 mètres au minimum) pouvant prendre la forme de photos aériennes datées et complétées si nécessaire selon les évolutions récentes, à une échelle comprise entre 1/2 000 et 1/5 000. Ce plan devra préciser l'affectation des constructions et terrains avoisinants ainsi que les canaux, plans d'eau et cours d'eau ;	<input type="checkbox"/>
6	Si le projet est situé dans un site Natura 2000, un plan de situation détaillé du projet par rapport à ce site. Dans les autres cas, une carte permettant de localiser le projet par rapport aux sites Natura 2000 sur lesquels le projet est susceptible d'avoir des effets.	<input type="checkbox"/>

8.2 Autres annexes volontairement transmises par le maître d'ouvrage ou pétitionnaire

Veillez compléter le tableau ci-joint en indiquant les annexes jointes au présent formulaire d'évaluation, ainsi que les parties auxquelles elles se rattachent

Objet
Nous sommes (avec mon épouse) en train d'acheter cette parcelle pour laquelle nous avons signé un compromis de vente. Les pages essentielles de cet acte sont en annexe

9. Engagement et signature

Je certifie sur l'honneur l'exactitude des renseignements ci-dessus

Fait à bonnegarde

le, 23/02/2022

Signature

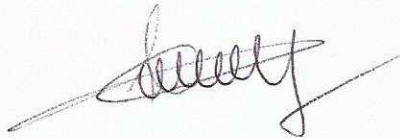

Insérez votre signature en cliquant sur le cadre ci-dessus



+ -
 ↑
 aperçu x
 télécharger gratuitement
 commander un tirage
identifiant de la mission
 C92SAA1622_1992_FD40C_0829
 cliché n°829
 échelle: 1/30322
 type de cliché: Argentique

Situation de la parcelle OA 285 en 1992

Commune de Bonant



+ -

aperçu x

[télécharger gratuitement](#)

[commander un tirage](#)

identifiant de la mission

C1644-0132_1989_FD64C_0048

cliché n°48

échelle: 1/30000

type de cliché: Argentique

Situation de la parcelle OA285 en 1989

Commune de Bonnant

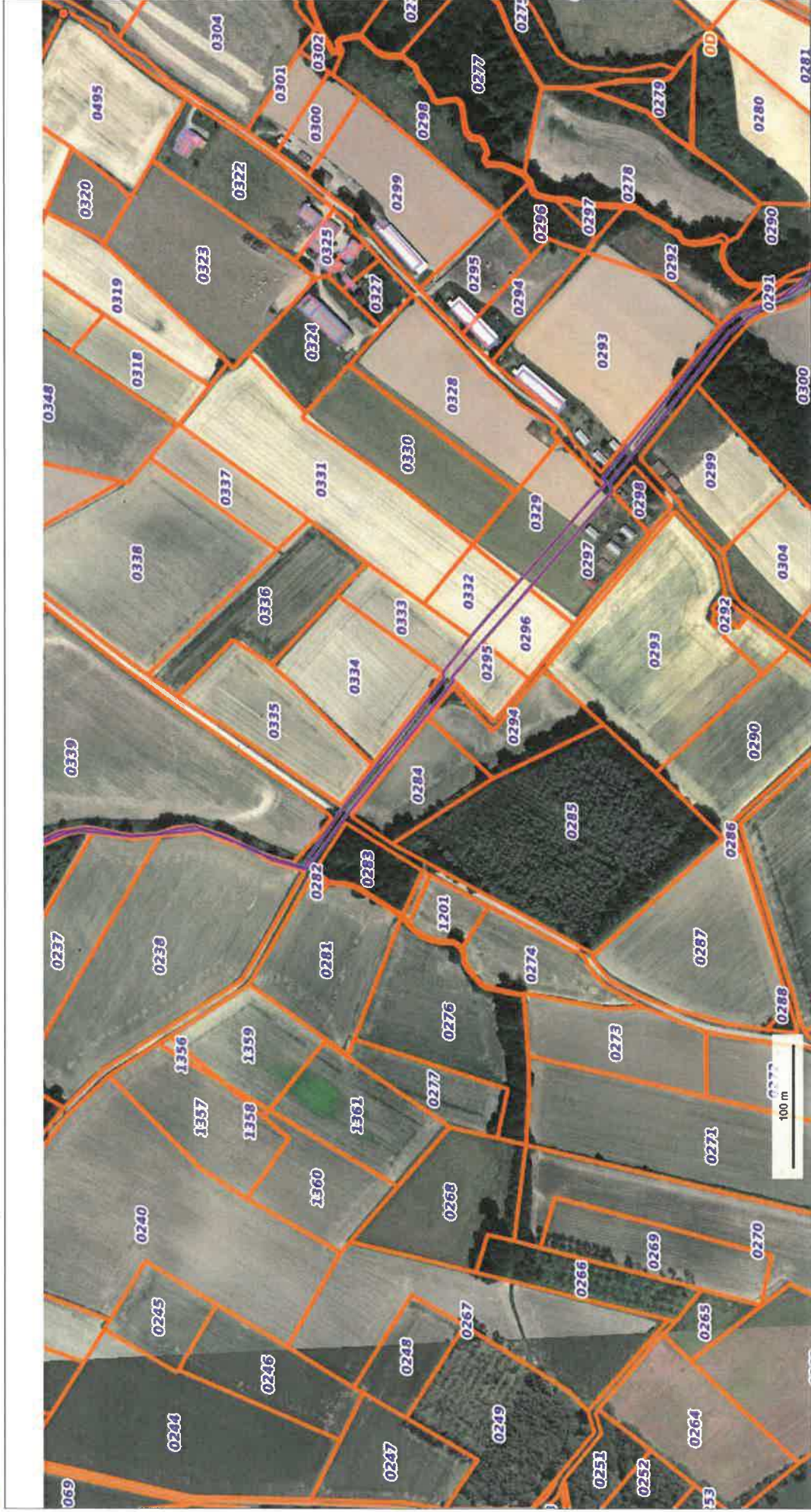

Situation actuelle de la parcelle 0285

© IGN 2019 - www.geoportail.gouv.fr/mentions-legales

Longitude : 0° 43' 43" W
Latitude : 49° 32' 58" N



© IGN 2019 - www.geoportail.gouv.fr/mentions-legales

Longitude : 0° 43' 56" W
Latitude : 43° 32' 55" N

100351701

AG/LD/AP

**L'AN DEUX MILLE VINGT DEUX,
LE VINGT DEUX FÉVRIER**

**A ORTHEZ (Pyrénées-Atlantiques), 9, Rue Saint-Gilles, au siège de
l'office notarial, ci-après nommé,**

**Maître ALARY Gaëlle, Notaire Associé de la Société Civile
Professionnelle « Pierre CAMET-LASSALLE et Gaëlle ALARY, notaires associés
d'une société civile professionnelle titulaire d'un office notarial » à ORTHEZ, 9,
Rue Saint Gilles,**

**A RECU le présent acte contenant PROMESSE DE VENTE à la requête
de :**

PROMETTANT

Mademoiselle Marie Elisabeth Josèphe **DE CAUMIA BAILLENX**, Retraitée,
demeurant à ANGLET (64600) 115 avenue de Montbrun.

Née à AUTERRIVE (64270) le 11 octobre 1950.

Célibataire.

Non liée par un pacte civil de solidarité.

De nationalité Française.

Résidente au sens de la réglementation fiscale.

BENEFICIAIRE

Monsieur Philippe **DARRACQ**, Agriculteur, demeurant à SAULT DE
NAVAILLES (64300) route 2701 route de Bonnegarde, et Madame Maryline
DALAINÉ, Professeur des écoles, demeurant à SAULT DE NAVAILLES (64300) 2701
route de Bonnegarde.

Monsieur est né à ORTHEZ (64300) le 19 octobre 1974,

Madame est née à ORTHEZ (64300) le 31 mars 1973.

Mariés à la mairie de MARPAPS (40330) le 29 juillet 2000 sous le régime de
la participation aux acquêts, tel qu'il est défini par les articles 1569 et suivants du
Code civil, en vertu du contrat de mariage reçu par Maître Jean-Claude
GUICHEMERRE, notaire à ORTHEZ (64300), le 23 juin 2000.

Ce régime matrimonial n'a pas fait l'objet de modification.

Monsieur est de nationalité Française.

Madame est de nationalité Française.

Résidents au sens de la réglementation fiscale.

QUOTITES ACQUISES

Monsieur Philippe DARRACQ et Madame Maryline DALAINE font acquisition de la manière suivante :

- Monsieur Philippe DARRACQ acquiert la pleine propriété indivise à concurrence de moitié.
- Madame Maryline DALAINE acquiert la pleine propriété indivise à concurrence de moitié.

DECLARATIONS DES PARTIES

Le **PROMETTANT** et le **BENEFICIAIRE** déclarent :

Que leur état civil et leurs qualités indiqués en tête des présentes sont exacts.

Qu'ils ne sont pas en état de cessation de paiement, redressement ou liquidation judiciaire.

Et n'être concernés :

- Par aucune mesure de protection.
- Par aucune des dispositions du Code de la consommation sur le règlement des situations de surendettement.

Le tout sauf ce qui peut être spécifié aux présentes.

Le **BENEFICIAIRE** déclare ne pas être, soit à titre personnel, soit en tant qu'associé ou mandataire social, soumis à l'interdiction d'acquérir prévue par l'article 225-26 du Code pénal.

PRESENCE - REPRESENTATION

- Mademoiselle Marie DE CAUMIA BAILLENX est présente à l'acte.

- Monsieur Philippe DARRACQ et Madame Maryline DALAINE, sont présents à l'acte.

CONCLUSION DU CONTRAT

Les parties déclarent que les dispositions de ce contrat ont été, en respect des dispositions impératives de l'article 1104 du Code civil, négociées de bonne foi. Elles affirment qu'il reflète l'équilibre voulu par chacune d'elles.

DEVOIR D'INFORMATION RECIPROQUE

En application de l'article 1112-1 du Code civil qui impose aux parties un devoir précontractuel d'information, qui ne saurait toutefois porter sur le prix, le **PROMETTANT** déclare avoir porté à la connaissance du **BENEFICIAIRE** l'ensemble des informations dont il dispose ayant un lien direct et nécessaire avec le contenu du présent contrat et dont l'importance pourrait être déterminante de son consentement.

Le **PROMETTANT** reconnaît être informé qu'un manquement à ce devoir serait sanctionné par la mise en œuvre de sa responsabilité, avec possibilité d'annulation du contrat s'il a vicié le consentement du **BENEFICIAIRE**.

Pareillement, le **BENEFICIAIRE** déclare avoir rempli les mêmes engagements, tout manquement pouvant être sanctionné comme indiqué ci-dessus.

Le devoir d'information est donc réciproque.

En outre, conformément aux dispositions de l'article 1602 du Code civil, le **PROMETTANT** est tenu d'expliquer clairement ce à quoi il s'oblige, tout pacte obscur ou ambigu s'interprétant contre lui.

Les informations déterminantes données et reçues sont rapportées aux présentes, ainsi attesté par les parties.

PACTE DE PREFERENCE - ACTION INTERROGATOIRE

Le **PROMETTANT** déclare qu'il n'existe aucun pacte de préférence.

Si malgré cette déclaration, il est révélé l'existence d'un pacte de préférence, les parties sont informées qu'en vertu de l'ordonnance 2016-131 du 10 février 2016, un tiers, et notamment le **BENEFICIAIRE**, pourra demander au bénéficiaire du pacte de préférence de confirmer l'existence de ce pacte et s'il entend s'en prévaloir.

Cette demande doit être effectuée par écrit et le tiers doit fixer un délai raisonnable au bénéficiaire du pacte pour répondre à sa demande. Cet écrit doit en outre mentionner qu'à défaut de réponse dans ce délai, le bénéficiaire ne pourra plus solliciter du juge sa substitution dans le contrat conclu avec le tiers ou agir en nullité.

Le tout ainsi qu'il résulte des dispositions de l'article 1123 alinéas 3 et 4 du Code civil.

GESTION DES CONFLITS ENTRE ACQUEREURS SUCCESSIFS

Il résulte des dispositions de l'article 1198, alinéa 2 du Code civil, que :

"Lorsque deux acquéreurs successifs de droits portant sur un même immeuble tiennent leur droit d'une même personne, celui qui a, le premier, publié son titre d'acquisition passé en la forme authentique au fichier immobilier est préféré, même si son droit est postérieur, à condition qu'il soit de bonne foi."

A ce sujet le **PROMETTANT** déclare n'avoir cédé ou concédé aucun droit de propriété, ni régularisé aucun autre avant-contrat portant sur le bien faisant l'objet de la présente promesse de vente.

Le notaire soussigné rappelle en outre aux parties :

- que la bonne foi devra s'entendre de la connaissance d'une précédente vente par le **BENEFICIAIRE** sans qu'il soit exigé de démontrer une fraude ou un concert frauduleux,
- que la bonne foi s'appréciant au jour de la conclusion du contrat, cette dernière correspond au jour de la levée d'option.

PROMESSE DE VENTE

OBJET DU CONTRAT PROMESSE UNILATERALE DE VENTE

Le **PROMETTANT** confère au **BENEFICIAIRE** la faculté d'acquérir, les **BIENS** ci-dessous identifiés.

Le **PROMETTANT** prend cet engagement pour lui-même ou ses ayants droit même protégés.

Le **BENEFICIAIRE** accepte la présente promesse de vente en tant que promesse, mais se réserve la faculté d'en demander ou non la réalisation.

TERMINOLOGIE

Pour la compréhension de certains termes aux présentes, il est préalablement expliqué ce qui suit :

- Le "**PROMETTANT**" et le "**BENEFICIAIRE**" désigneront respectivement le ou les promettants et le ou les bénéficiaires, qui, en cas de pluralité, contracteront les obligations respectivement mises à leur charge solidairement entre eux, sans que cette solidarité soit rappelée chaque fois.

- Les "**BIENS**" désigneront les biens et droits immobiliers objet de la présente promesse de vente, "**L'ENSEMBLE IMMOBILIER**" désignera l'immeuble dans lequel se trouvent les "**BIENS**".

- Les "**MEUBLES**" désigneront les meubles et objets mobiliers, s'il en existe.

IDENTIFICATION DU BIEN

Immeuble article un

DESIGNATION

A BONNEGARDE (LANDES) 40330 354 Chemin de Sautie,
 Une propriété, connue sous le nom de "Sauthié", comprenant maison
 d'habitation, grange et diverses parcelles

Figurant ainsi au cadastre :

Section	N°	Lieudit	Surface	Nature
C	561	SAUTHIE	00 ha 00 a 77 ca	TERRE
C	563	354 CHE DE SAUTIE	00 ha 09 a 88 ca	SOL
C	564	SAUTHIE	00 ha 01 a 09 ca	TERRE
C	566	SAUTHIE	00 ha 00 a 30 ca	TERRE
C	568	SAUTHIE	00 ha 15 a 45 ca	SOL
C	569	SAUTHIE	00 ha 01 a 35 ca	TERRE
C	571	SAUTHIE	00 ha 03 a 42 ca	TERRE
D	339	SAN MIQUEOU	04 ha 24 a 00 ca	TERRE

Total surface : 04 ha 56 a 26 ca

Tel que le **BIEN** existe, avec tous droits y attachés, sans aucune exception ni réserve.

Des extraits de plans cadastraux sont annexés.

Annexes

BORNAGE

Le **VENDEUR** précise qu'un bornage effectué par Géomètre-Expert a fixé les limites du terrain d'assiette.

Ce bornage a été établi par Monsieur Robert BRANCHARD, Géomètre-Expert à TARTAS, le 10 janvier 2013, et le plan de bornage est annexé.

Annexe

Immeuble article deux**DESIGNATION**

A BONNUT (PYRÉNÉES-ATLANTIQUES) 64300 Lieu-dit Pele.

Une parcelle en nature de plantation d'eucalyptus

Figurant ainsi au cadastre :

Section	N°	Lieudit	Surface	Nature
A	285	PELE	02 ha 55 a 50 ca	LANDE

Tel que le **BIEN** existe, avec tous droits y attachés, sans aucune exception ni réserve.

Un extrait de plan cadastral est annexé.

Annexe

IDENTIFICATION DES MEUBLES

Les parties déclarent que la vente ne comprend ni meubles ni objets mobiliers.

USAGE DU BIEN**- En ce qui concerne l'immeuble article un -**

Le **PROMETTANT** déclare que le **BIEN** est actuellement à usage d'habitation, agricole et rural.

Le **BENEFICIAIRE** entend conserver cet usage.

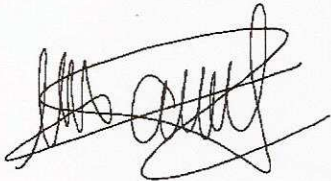
<p>Melle DE CAUMIA BAILLENX Marie a signé à 64300 le 22 février 2022</p>	
<p>M. DARRACQ Philippe a signé à 64300 le 22 février 2022</p>	
<p>Mme DARRACQ Maryline a signé à 64300 le 22 février 2022</p>	
<p>et le notaire Me ALARY GAELLE a signé à L'OFFICE L'AN DEUX MILLE VINGT DEUX LE VINGT DEUX FÉVRIER</p>	