



Liberté • Égalité • Fraternité
RÉPUBLIQUE FRANÇAISE

Ministère chargé de
l'environnement

Demande d'examen au cas par cas préalable à la réalisation éventuelle d'une évaluation environnementale

Article R. 122-3 du code de l'environnement



N° 14734*03

Ce formulaire sera publié sur le site internet de l'autorité environnementale
Avant de remplir cette demande, lire attentivement la notice explicative

Cadre réservé à l'autorité environnementale

Date de réception :
05/04/2022

Dossier complet le :
05/04/2022

N° d'enregistrement :
2022-12471

1. Intitulé du projet

RESTAURANT BURGER KING

2. Identification du (ou des) maître(s) d'ouvrage ou du (ou des) pétitionnaire(s)

2.1 Personne physique

Nom

Prénom

2.2 Personne morale

Dénomination ou raison sociale

BURGER KING CONSTRUCTION

Nom, prénom et qualité de la personne
habilitée à représenter la personne morale

COMBET RONE Maryline

RCS / SIRET

8 0 8 5 4 0 3 5 5 0 0 0 4 3

Forme juridique

Société par actions simplifiée

Joignez à votre demande l'annexe obligatoire n°1

3. Catégorie(s) applicable(s) du tableau des seuils et critères annexé à l'article R. 122-2 du code de l'environnement et dimensionnement correspondant du projet

N° de catégorie et sous-catégorie	Caractéristiques du projet au regard des seuils et critères de la catégorie (Préciser les éventuelles rubriques issues d'autres nomenclatures (ICPE, IOTA, etc.))
41 ^a	Aires de stationnement ouvertes au public de 50 unités et plus : nombre de places de stationnement du projet = 84

4. Caractéristiques générales du projet

Doivent être annexées au présent formulaire les pièces énoncées à la rubrique 8.1 du formulaire

4.1 Nature du projet, y compris les éventuels travaux de démolition

Création d'un restaurant Burger King après démolition d'une habitation et de la discothèque Le Select, situé route des Lacs à GUJAN MESTRAS, sur les parcelles DD 12, 13, 14, 15, 58, 60 et 70.

4.2 Objectifs du projet

Création d'un restaurant afin de desservir les parcs de loisirs environnants, les riverains et les visiteurs estivales passant par la route des Lacs

4.3 Décrivez sommairement le projet

4.3.1 dans sa phase travaux

Durée des travaux de 5 mois.

Phase 1 : Démolition des bâtiments existant.

Phase 2 : Terrassement de la parcelle et préparation des fondations, avec installation de la solution compensatoire des eaux pluviales en accord avec le SIBA

Phase 3 : Construction du restaurant et du parking.

4.3.2 dans sa phase d'exploitation

Le restaurant sera accessible depuis le parking existant au Nord desservant les parcs de loisirs. Il n'engendrera pas de trafic supplémentaire.

4.4 A quelle(s) procédure(s) administrative(s) d'autorisation le projet a-t-il été ou sera-t-il soumis ?

La décision de l'autorité environnementale devra être jointe au(x) dossier(s) d'autorisation(s).

permis de construire (PC)

4.5 Dimensions et caractéristiques du projet et superficie globale de l'opération - préciser les unités de mesure utilisées

Grandeurs caractéristiques	Valeur(s)
Surface imperméabilisée (bâtiment + parking + trottoir + terrasse + voirie)	3355 m ²
Nombre de place de parking	84
Surface du terrain	4410 m ²
Emprise des espaces verts	1058 m ²
Nombre d'arbre de haute tige planté	22
Surface du bâtiment	456 m ²
Niveau fini du plancher bas du bâtiment	9,25 m NGF
Nombre de places assises dans le restaurant	140

4.6 Localisation du projet

Adresse et commune(s)
d'implantation

Route des Lacs 33470 GUJAN
MESTRAS; GUJAN MESTRAS

Coordonnées géographiques¹

Long. 1 ° 06' 10 "O Lat. 44 ° 37' 04 "N

Pour les catégories 5° a), 6° a), b) et c), 7° a), b) 9° a), b), c), d), 10°, 11° a) b), 12°, 13°, 22°, 32°, 34°, 38° ; 43° a), b) de l'annexe à l'article R. 122-2 du code de l'environnement :

Point de départ :

Long. ___ ° ___ ' ___ " Lat. ___ ° ___ ' ___ "

Point d'arrivée :

Long. ___ ° ___ ' ___ " Lat. ___ ° ___ ' ___ "

Communes traversées :

Joignez à votre demande les annexes n° 2 à 6

4.7 S'agit-il d'une modification/extension d'une installation ou d'un ouvrage existant ? Oui

Non

4.7.1 Si oui, cette installation ou cet ouvrage a-t-il fait l'objet d'une évaluation environnementale ? Oui

Non

4.7.2 Si oui, décrivez sommairement les différentes composantes de votre projet et indiquez à quelle date il a été autorisé ?

¹ Pour l'outre-mer, voir notice explicative

5. Sensibilité environnementale de la zone d'implantation envisagée

Afin de réunir les informations nécessaires pour remplir le tableau ci-dessous, vous pouvez vous rapprocher des services instructeurs, et vous référer notamment à l'outil de cartographie interactive CARMEN, disponible sur le site de chaque direction régionale.

Le site Internet du ministère en charge de l'environnement vous propose, dans la rubrique concernant la demande de cas par cas, la liste des sites internet où trouver les données environnementales par région utiles pour remplir le formulaire.

Le projet se situe-t-il :	Oui	Non	Lequel/Laquelle ?
Dans une zone naturelle d'intérêt écologique, faunistique et floristique de type I ou II (ZNIEFF) ?	<input type="checkbox"/>	<input checked="" type="checkbox"/>	
En zone de montagne ?	<input type="checkbox"/>	<input checked="" type="checkbox"/>	
Dans une zone couverte par un arrêté de protection de biotope ?	<input type="checkbox"/>	<input checked="" type="checkbox"/>	
Sur le territoire d'une commune littorale ?	<input checked="" type="checkbox"/>	<input type="checkbox"/>	Gujan Mestras
Dans un parc national, un parc naturel marin, une réserve naturelle (nationale ou régionale), une zone de conservation halieutique ou un parc naturel régional ?	<input type="checkbox"/>	<input checked="" type="checkbox"/>	
Sur un territoire couvert par un plan de prévention du bruit, arrêté ou le cas échéant, en cours d'élaboration ?	<input type="checkbox"/>	<input checked="" type="checkbox"/>	
Dans un bien inscrit au patrimoine mondial ou sa zone tampon, un monument historique ou ses abords ou un site patrimonial remarquable ?	<input type="checkbox"/>	<input checked="" type="checkbox"/>	
Dans une zone humide ayant fait l'objet d'une délimitation ?	<input type="checkbox"/>	<input checked="" type="checkbox"/>	

Dans une commune couverte par un plan de prévention des risques naturels prévisibles (PPRN) ou par un plan de prévention des risques technologiques (PPRT) ? Si oui, est-il prescrit ou approuvé ?	<input type="checkbox"/>	<input checked="" type="checkbox"/>	
Dans un site ou sur des sols pollués ?	<input type="checkbox"/>	<input checked="" type="checkbox"/>	
Dans une zone de répartition des eaux ?	<input type="checkbox"/>	<input checked="" type="checkbox"/>	
Dans un périmètre de protection rapprochée d'un captage d'eau destiné à la consommation humaine ou d'eau minérale naturelle ?	<input type="checkbox"/>	<input checked="" type="checkbox"/>	
Dans un site inscrit ?	<input type="checkbox"/>	<input checked="" type="checkbox"/>	
Le projet se situe-t-il, dans ou à proximité :	Oui	Non	Lequel et à quelle distance ?
D'un site Natura 2000 ?	<input type="checkbox"/>	<input checked="" type="checkbox"/>	
D'un site classé ?	<input type="checkbox"/>	<input checked="" type="checkbox"/>	

6. Caractéristiques de l'impact potentiel du projet sur l'environnement et la santé humaine au vu des informations disponibles

6.1 Le projet envisagé est-il susceptible d'avoir les incidences notables suivantes ?

Veillez compléter le tableau suivant :

Incidences potentielles		Oui	Non	De quelle nature ? De quelle importance ? <i>Appréciez sommairement l'impact potentiel</i>
Ressources	Engendre-t-il des prélèvements d'eau ? Si oui, dans quel milieu ?	<input type="checkbox"/>	<input checked="" type="checkbox"/>	
	Impliquera-t-il des drainages / ou des modifications prévisibles des masses d'eau souterraines ?	<input type="checkbox"/>	<input checked="" type="checkbox"/>	
	Est-il excédentaire en matériaux ?	<input type="checkbox"/>	<input checked="" type="checkbox"/>	
	Est-il déficitaire en matériaux ? Si oui, utilise-t-il les ressources naturelles du sol ou du sous-sol ?	<input type="checkbox"/>	<input checked="" type="checkbox"/>	
Milieu naturel	Est-il susceptible d'entraîner des perturbations, des dégradations, des destructions de la biodiversité existante : faune, flore, habitats, continuités écologiques ?	<input type="checkbox"/>	<input checked="" type="checkbox"/>	Terrain actuellement entièrement artificialisé, le projet améliore la situation
	Si le projet est situé dans ou à proximité d'un site Natura 2000, est-il susceptible d'avoir un impact sur un habitat / une espèce inscrit(e) au Formulaire Standard de Données du site ?	<input type="checkbox"/>	<input checked="" type="checkbox"/>	

	Est-il susceptible d'avoir des incidences sur les autres zones à sensibilité particulière énumérées au 5.2 du présent formulaire ?	<input type="checkbox"/>	<input checked="" type="checkbox"/>	
	Engendre-t-il la consommation d'espaces naturels, agricoles, forestiers, maritimes ?	<input type="checkbox"/>	<input checked="" type="checkbox"/>	
Risques	Est-il concerné par des risques technologiques ?	<input type="checkbox"/>	<input checked="" type="checkbox"/>	
	Est-il concerné par des risques naturels ?	<input type="checkbox"/>	<input checked="" type="checkbox"/>	
	Engendre-t-il des risques sanitaires ? Est-il concerné par des risques sanitaires ?	<input type="checkbox"/> <input type="checkbox"/>	<input checked="" type="checkbox"/> <input checked="" type="checkbox"/>	
Nuisances	Engendre-t-il des déplacements/des trafics	<input checked="" type="checkbox"/>	<input type="checkbox"/>	Très peu de trafics supplémentaires est prévu, le restaurant est uniquement destiné aux visiteurs des parcs de loisirs, des riverains, et des touristes estivaux.
	Est-il source de bruit ? Est-il concerné par des nuisances sonores ?	<input type="checkbox"/> <input type="checkbox"/>	<input checked="" type="checkbox"/> <input checked="" type="checkbox"/>	

	<p>Engendre-t-il des odeurs ?</p> <p>Est-il concerné par des nuisances olfactives ?</p>	<input type="checkbox"/>	<input checked="" type="checkbox"/>	
	<p>Engendre-t-il des vibrations ?</p> <p>Est-il concerné par des vibrations ?</p>	<input type="checkbox"/>	<input checked="" type="checkbox"/>	
	<p>Engendre-t-il des émissions lumineuses ?</p> <p>Est-il concerné par des émissions lumineuses ?</p>	<input checked="" type="checkbox"/>	<input type="checkbox"/>	<p>Enseignes et lumières extérieures éteintes une heure après la fermeture du restaurant, soit de 23h à 7h.</p>
		<input type="checkbox"/>	<input checked="" type="checkbox"/>	
Emissions	<p>Engendre-t-il des rejets dans l'air ?</p>	<input type="checkbox"/>	<input checked="" type="checkbox"/>	
	<p>Engendre-t-il des rejets liquides ?</p> <p>Si oui, dans quel milieu ?</p>	<input type="checkbox"/>	<input checked="" type="checkbox"/>	
	<p>Engendre-t-il des effluents ?</p>	<input type="checkbox"/>	<input checked="" type="checkbox"/>	
	<p>Engendre-t-il la production de déchets non dangereux, inertes, dangereux ?</p>	<input type="checkbox"/>	<input checked="" type="checkbox"/>	

Patrimoine / Cadre de vie / Population	Est-il susceptible de porter atteinte au patrimoine architectural, culturel, archéologique et paysager ?	<input type="checkbox"/>	<input checked="" type="checkbox"/>	
	Engendre-t-il des modifications sur les activités humaines (agriculture, sylviculture, urbanisme, aménagements), notamment l'usage du sol ?	<input type="checkbox"/>	<input checked="" type="checkbox"/>	

6.2 Les incidences du projet identifiées au 6.1 sont-elles susceptibles d'être cumulées avec d'autres projets existants ou approuvés ?

Oui Non Si oui, décrivez lesquelles :

6.3 Les incidences du projet identifiées au 6.1 sont-elles susceptibles d'avoir des effets de nature transfrontière ?

Oui Non Si oui, décrivez lesquels :

6.4 Description, le cas échéant, des mesures et des caractéristiques du projet destinées à éviter ou réduire les effets négatifs notables du projet sur l'environnement ou la santé humaine (pour plus de précision, il vous est possible de joindre une annexe traitant de ces éléments) :

7. Auto-évaluation (facultatif)

Au regard du formulaire rempli, estimez-vous qu'il est nécessaire que votre projet fasse l'objet d'une évaluation environnementale ou qu'il devrait en être dispensé ? Expliquez pourquoi.

8. Annexes

8.1 Annexes obligatoires

Objet		
1	Document CERFA n°14734 intitulé « informations nominatives relatives au maître d'ouvrage ou pétitionnaire » - non publié ;	<input checked="" type="checkbox"/>
2	Un plan de situation au 1/25 000 ou, à défaut, à une échelle comprise entre 1/16 000 et 1/64 000 (Il peut s'agir d'extraits cartographiques du document d'urbanisme s'il existe) ;	<input checked="" type="checkbox"/>
3	Au minimum, 2 photographies datées de la zone d'implantation, avec une localisation cartographique des prises de vue, l'une devant permettre de situer le projet dans l'environnement proche et l'autre de le situer dans le paysage lointain ;	<input checked="" type="checkbox"/>
4	Un plan du projet <u>ou</u> , pour les travaux, ouvrages ou aménagements visés aux catégories 5° a), 6°a), b) et c), 7°a), b), 9°a), b), c), d), 10°, 11°a), b), 12°, 13°, 22°, 32, 38° ; 43° a) et b) de l'annexe à l'article R. 122-2 du code de l'environnement un projet de tracé ou une enveloppe de tracé ;	<input checked="" type="checkbox"/>
5	Sauf pour les travaux, ouvrages ou aménagements visés aux 5° a), 6°a), b) et c), 7° a), b), 9°a), b), c), d), 10°, 11°a), b), 12°, 13°, 22°, 32, 38° ; 43° a) et b) de l'annexe à l'article R. 122-2 du code de l'environnement : plan des abords du projet (100 mètres au minimum) pouvant prendre la forme de photos aériennes datées et complétées si nécessaire selon les évolutions récentes, à une échelle comprise entre 1/2 000 et 1/5 000. Ce plan devra préciser l'affectation des constructions et terrains avoisinants ainsi que les canaux, plans d'eau et cours d'eau ;	<input checked="" type="checkbox"/>
6	Si le projet est situé dans un site Natura 2000, un plan de situation détaillé du projet par rapport à ce site. Dans les autres cas, une carte permettant de localiser le projet par rapport aux sites Natura 2000 sur lesquels le projet est susceptible d'avoir des effets.	<input checked="" type="checkbox"/>

8.2 Autres annexes volontairement transmises par le maître d'ouvrage ou pétitionnaire

Veillez compléter le tableau ci-joint en indiquant les annexes jointes au présent formulaire d'évaluation, ainsi que les parties auxquelles elles se rattachent

Objet

9. Engagement et signature

Je certifie sur l'honneur l'exactitude des renseignements ci-dessus



Fait à

le,

Signature

Télédéclaré le 05/04/2022



VUE 01 - 18/05/2021



VUE 03 - 18/05/2021



VUE 02 - 18/05/2021



	BURGER KING CONSTRUCTION 34, rue Mozart 92110 CLICHY	CREATION D'UN RESTAURANT BURGER KING	BK-178	PHOTOGRAPHIES		
	RIVE DROITE ARCHITECTURE Marc FINEL, Architecte DPLG 6, rue René Martrenchar, immeuble "Le Roof" 33150 CENON	Route des Lacs 33470 GUJAN-MESTRAS		CasParCas indice D	Éch. : 24/01/2022	BKM1 Annexe



Photographie aérienne - 1/3000

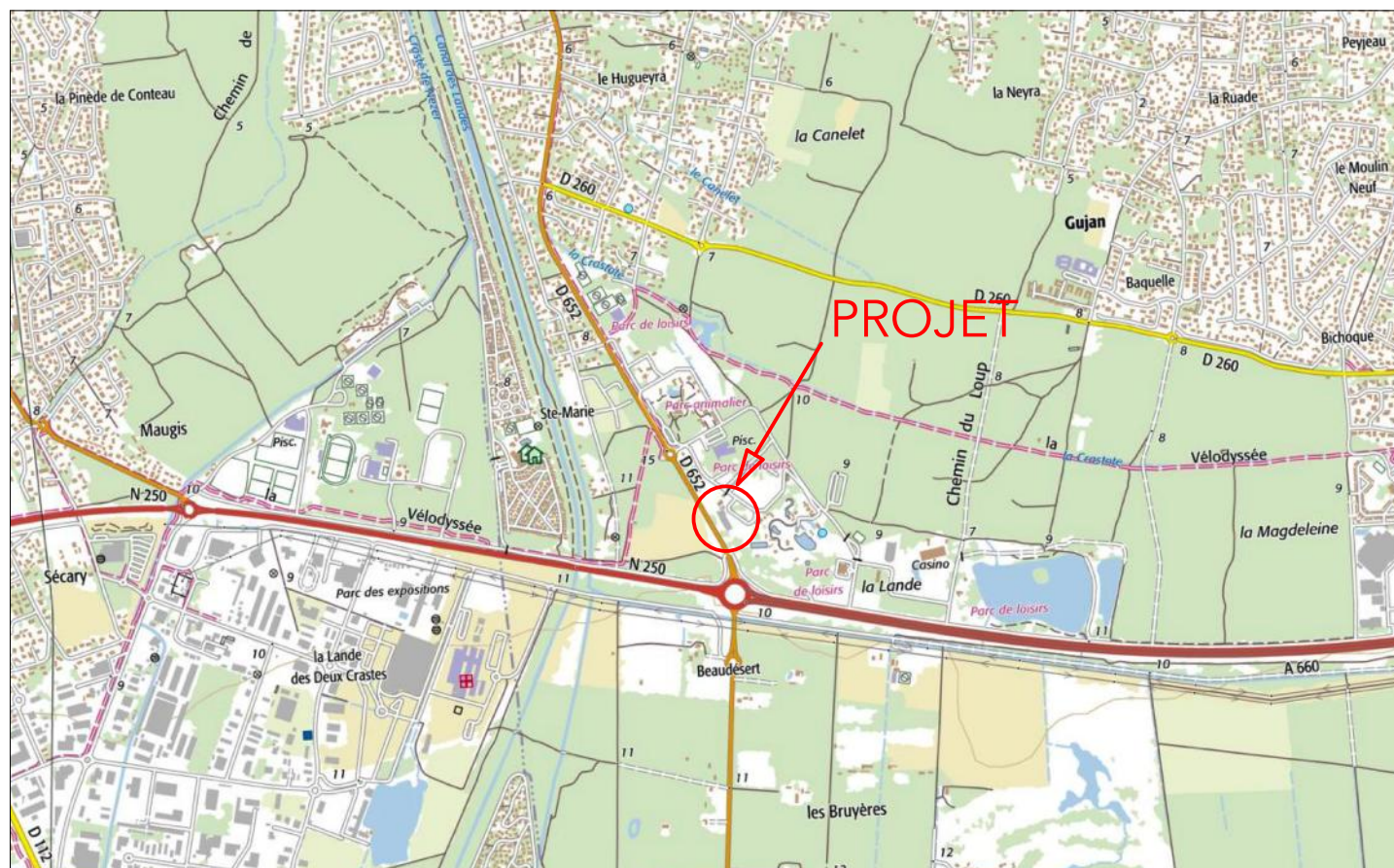

Plan de situation - 1/25000

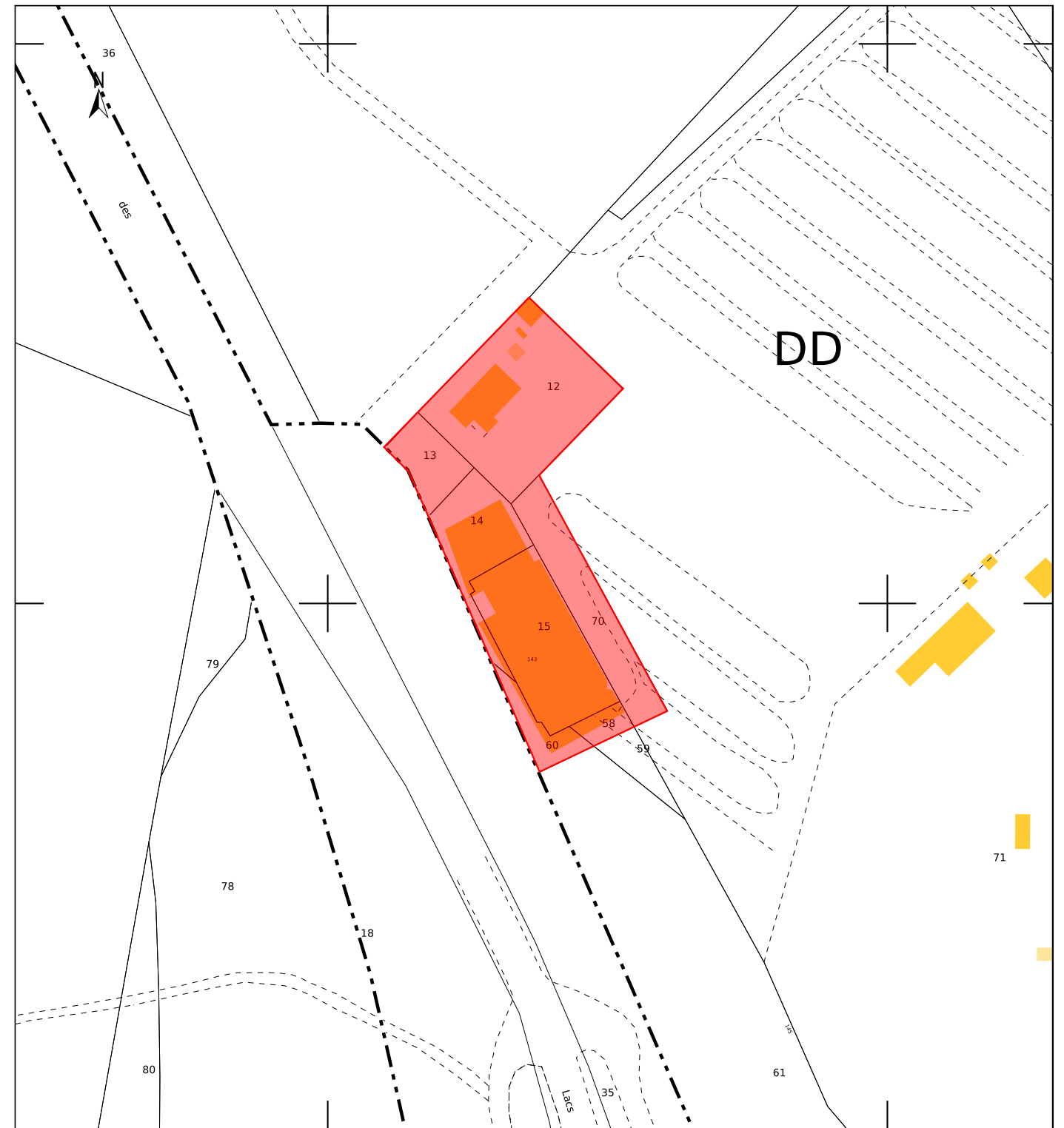

Plan cadastral - 1/1500

Références cadastrales : Section DD Parcelles n° 12, 13, 14, 15, 58, 60 et 70

Superficie = 4410 m²

Zone du PLU : UT

PPRi : Sans objet



BURGER KING CONSTRUCTION
34, rue Mozart
92110 CLICHY

CREATION D'UN RESTAURANT
BURGER KING

RIVE DROITE ARCHITECTURE
Marc FINEL, Architecte DPLG
6, rue René Martrenchar, immeuble "Le Roof"
33150 CENON

Route des Lacs
33470 GUJAN-MESTRAS

BK-178

PLAN DE SITUATION

CasParCas
indice D

Éch. :
24/01/2022

BKM1
Annexe

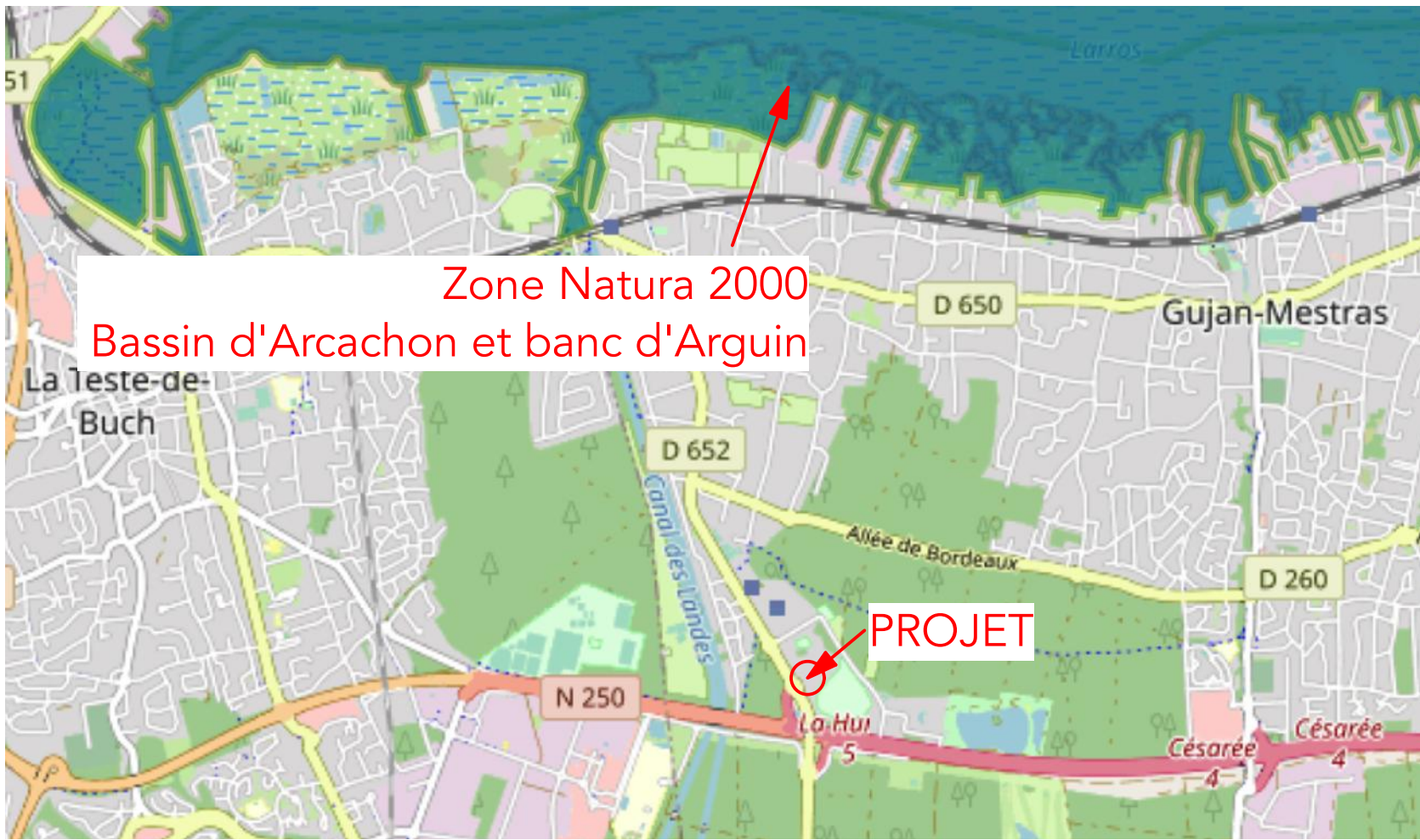

Zone Natura 2000
Bassin d'Arcachon et banc d'Arguin

PROJET



Zone Natura 2000
Forêts dunaires de La Teste de Buch

PROJET

	BURGER KING CONSTRUCTION 34, rue Mozart 92110 CLICHY	CREATION D'UN RESTAURANT BURGER KING	BK-178	NATURA 2000		
	RIVE DROITE ARCHITECTURE Marc FINEL, Architecte DPLG 6, rue René Martrenchar, immeuble "Le Roof" 33150 CENON	Route des Lacs 33470 GUJAN-MESTRAS		CasParCas indice D	Éch. : 24/01/2022	BKM1 Annexe

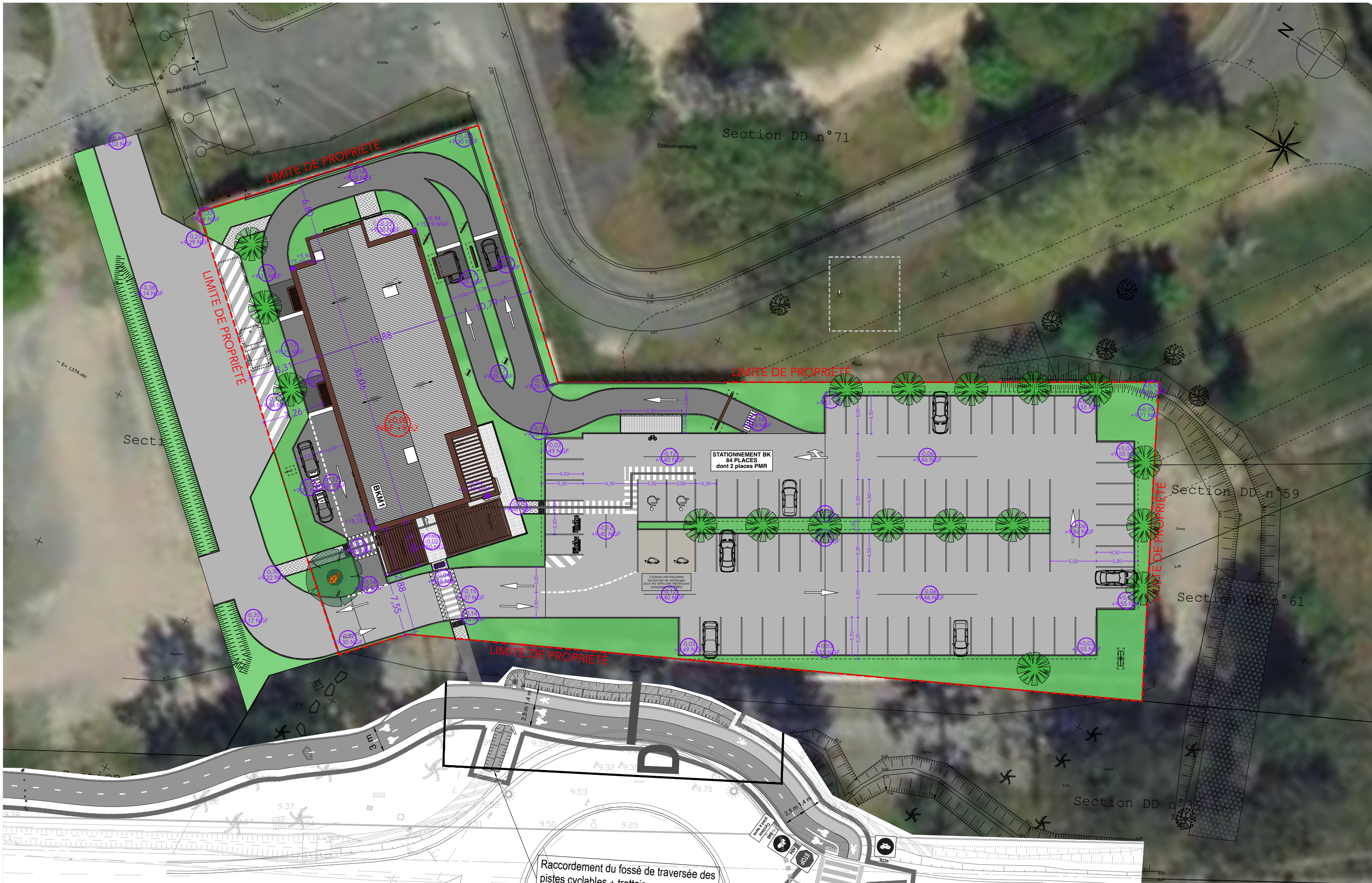

BURGER KING CONSTRUCTION
34, rue Mozart
92110 CLICHY

RIVE DROITE ARCHITECTURE
Marc FINEL, Architecte DPLG
6, rue René Martrechar, immeuble "Le Roof"
33150 CENON

CREATION D'UN RESTAURANT
BURGER KING

Route des Lacs
33470 GUJAN-MESTRAS

BK-178

PLAN DE MASSE PROJET

CasParCas
indice D

Éch. : 1:400
24/01/2022

BKM1
Annexe



Photographie aérienne - 1/3000

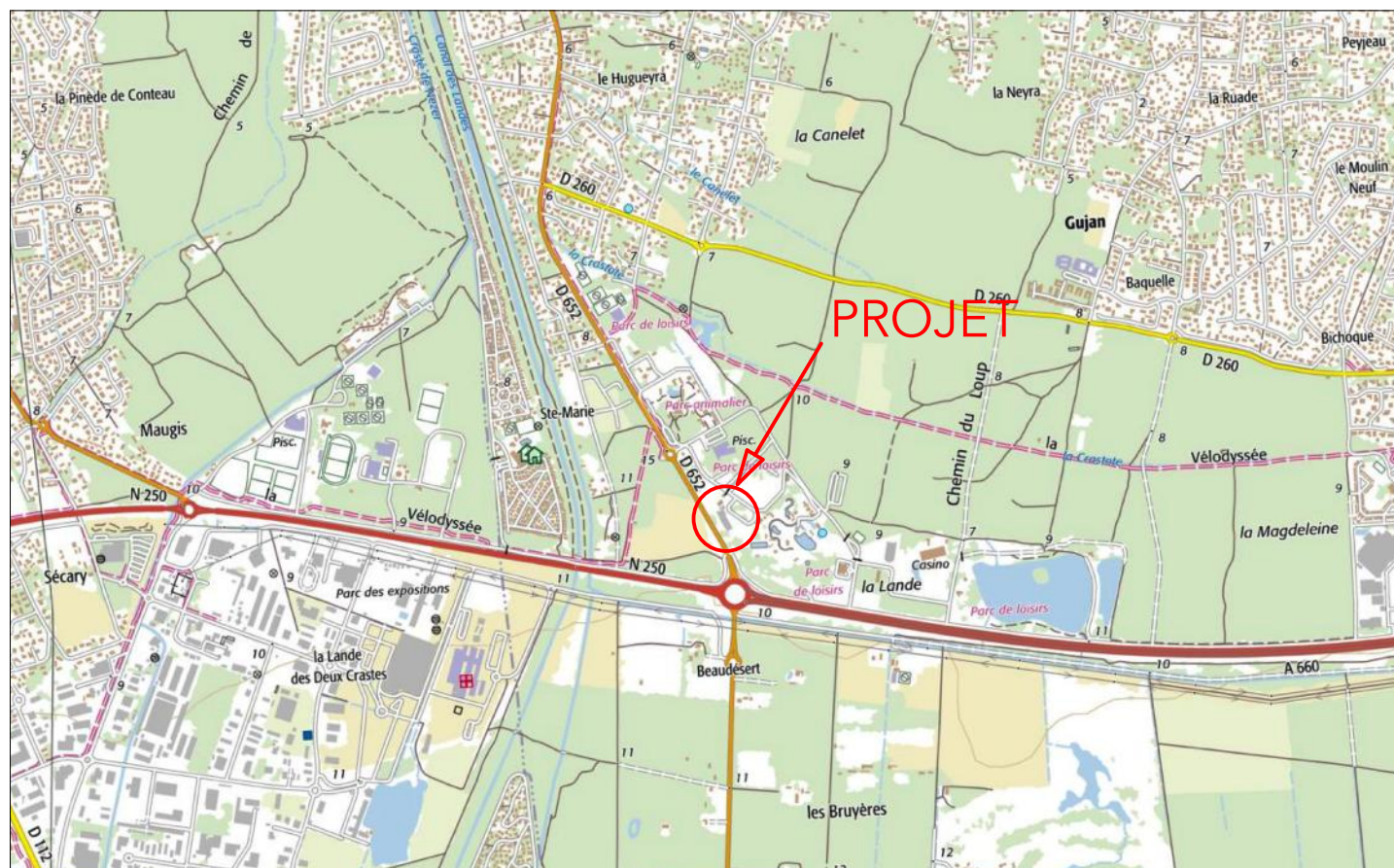

Plan de situation - 1/25000

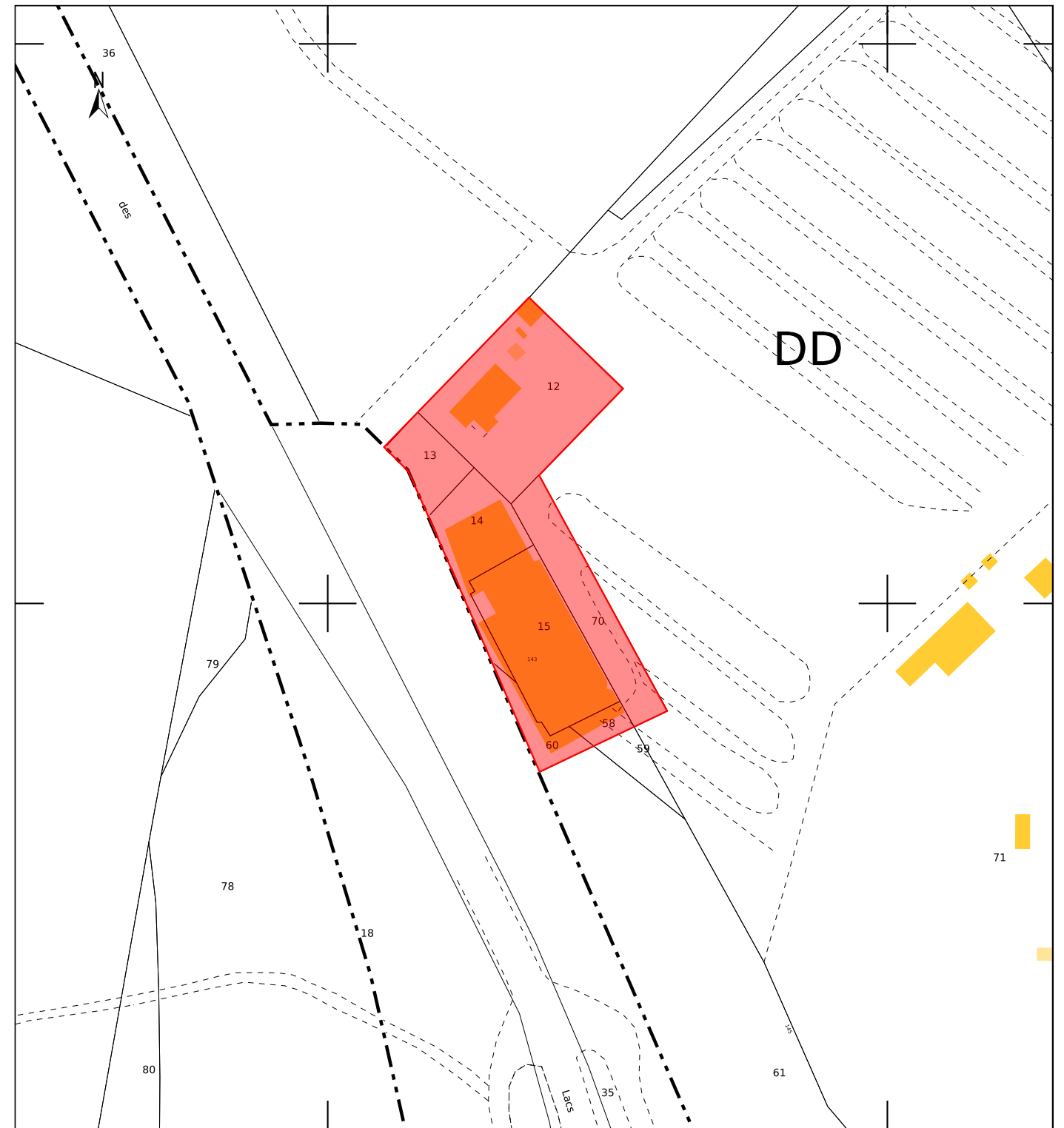

Plan cadastral - 1/1500

Références cadastrales : Section DD Parcelles n° 12, 13, 14, 15, 58, 60 et 70

Superficie = 4410 m²

Zone du PLU : UT

PPRi : Sans objet



BURGER KING CONSTRUCTION
34, rue Mozart
92110 CLICHY

CREATION D'UN RESTAURANT
BURGER KING

RIVE DROITE ARCHITECTURE
Marc FINEL, Architecte DPLG
6, rue René Martrenchar, immeuble "Le Roof"
33150 CENON

Route des Lacs
33470 GUJAN-MESTRAS

BK-178

PLAN DE SITUATION

CasParCas
indice D

Éch. :
24/01/2022

BKM1
Annexe